

**Nom del molló: M1-M3T**

Data de la ressenya: 27/12/2023

**Estat:** Monumentat en bon estat

**Coordenades**

**Tipus de senyal:** Muntó de pedres

ETRS89

X: 682752.406 m Altitud ortomètrica: 1007.127 m

**Data de visita:** 2023-10-19

UTM fus 30

Y: 4321603.353 m Altitud el·lipsoidal: 1058.704 m

Descripció: Està situada a la part alta de la línia divisòria d'aigües vessants a "Los Tres Mojones", en l'acta denominada la llima de "la Mojonera", en la partida de la "Fuente Fría", actualment es troba en un tallafoc, a l'est del camí d'Almansa, en un terreny de muntanya alta de pins i baixa de romers i coscolla. És comuna als termes municipals de Bicorp, Quesa i Ayora. Les dimensions de la fita són: base inferior circular d'1 m de diàmetre i 0,80 m d'altura.

Mapa de situació

Escala 1: 5000

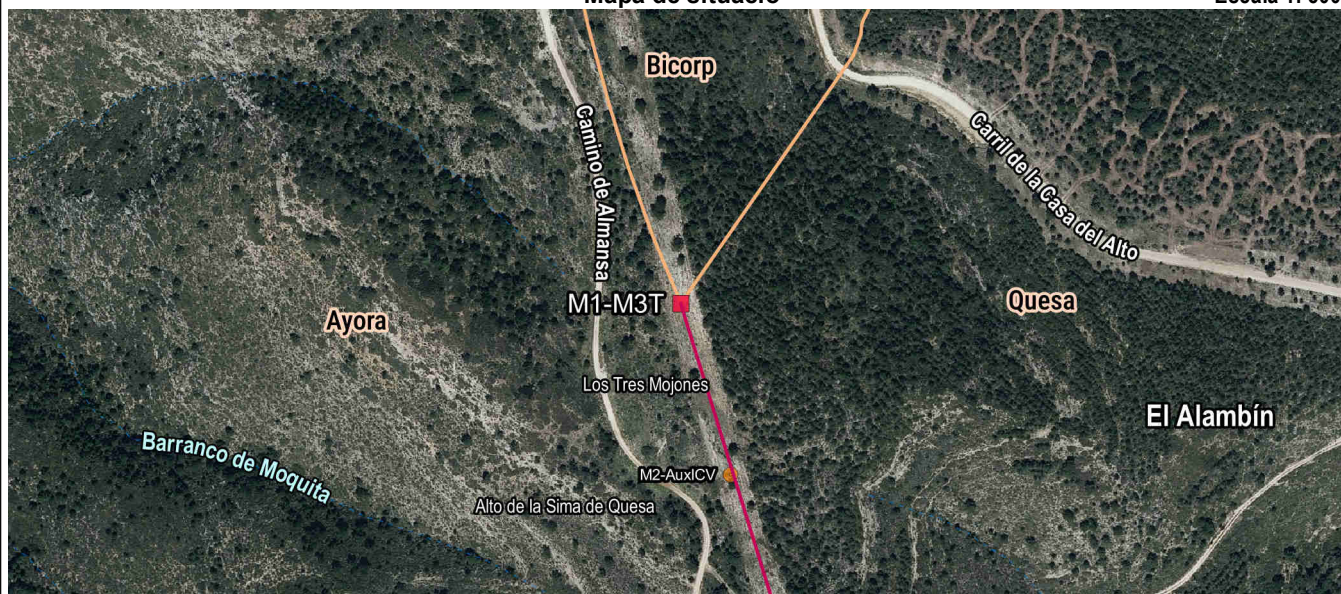

Detall

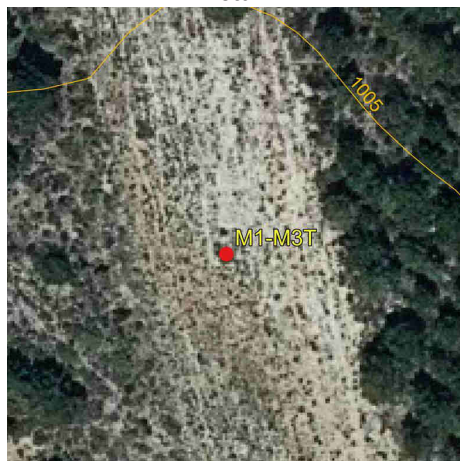

Fotografia

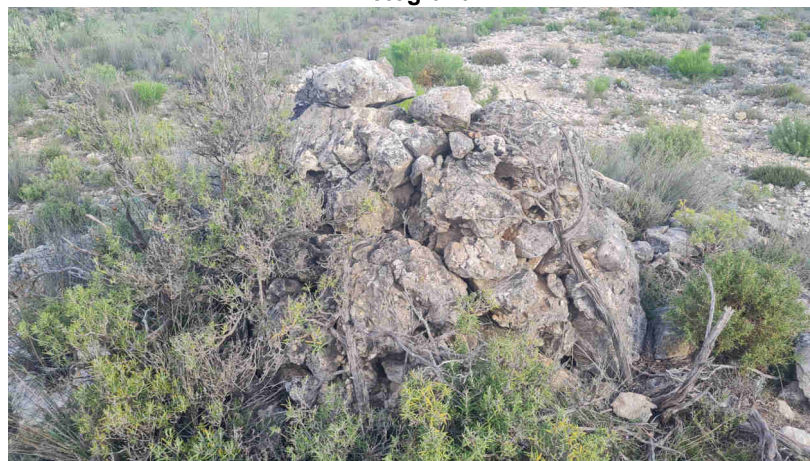

Imatge panoràmica

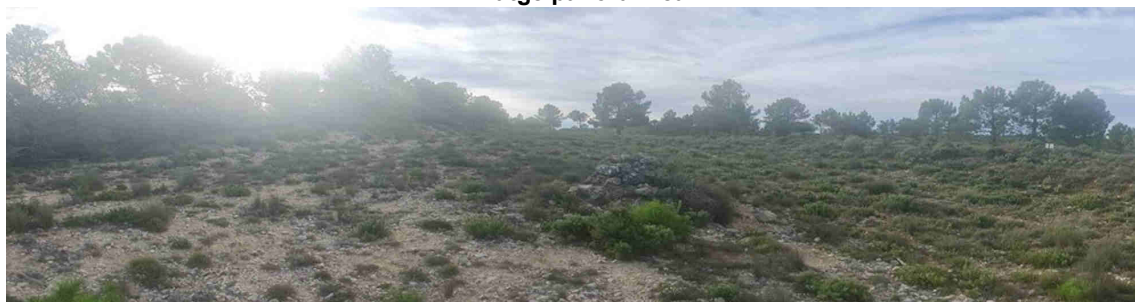

**Nom del molló: M1-AuxICV**

Data de la ressenya: 27/12/2023

**Estat:** Monumentat en bon estat

**Coordenades**

**Tipus de senyal:** Muntó de pedres

ETRS89

X: 682705.752 m Altitud ortomètrica: 998.448 m

**Data de visita:** 2023-10-19

UTM fus 30

Y: 4321826.49 m Altitud el·lipsoidal: 1050.027 m

Descripció: Està situada en la divisòria d'aigües vessants de la mola de Bicorp, en un tallafoc, a l'est del camí d'Almansa. Les dimensions de la fita són: base inferior circular d'1 m de diàmetre, base superior circular de 0,70 m de diàmetre i 1 m d'altura.

Mapa de situació

Escala 1: 5000

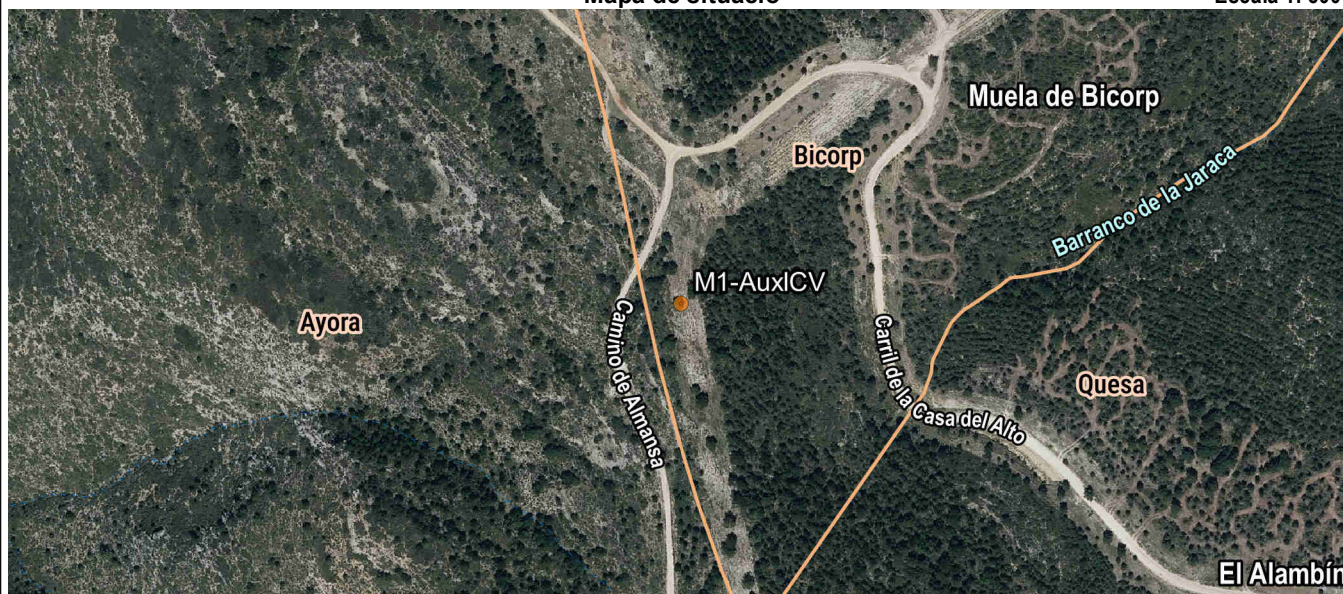

Detall

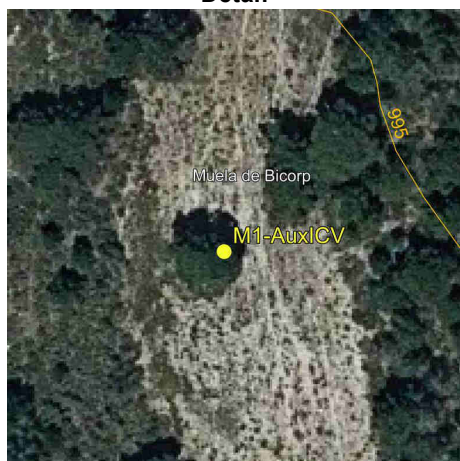

Fotografia



Imatge panoràmica

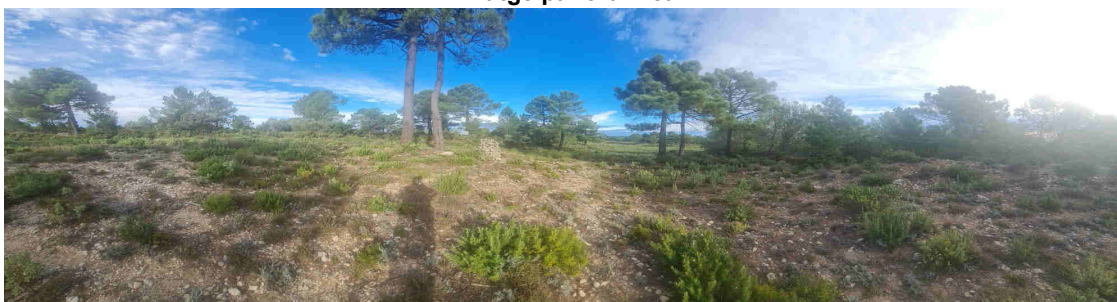

**Nom del molló: M2**

Data de la ressenya: 27/12/2023

**Estat:** Monumentat semidestruït

**Coordenades**

**Tipus de senyal:** Muntó de pedres

ETRS89

X: 682814.834 m Altitud ortomètrica: 1014.867 m

**Data de visita:** 2024-10-19

UTM fus 30

Y: 4321401.419 m Altitud el·lipsoidal: 1066.440 m

Descripció: Està situada al "Alto de la Sima de Quesa", en un tallafoc, a l'est del camí d'Almansa, en un terreny de bosc baix de romers i coscolla i alt de pins. Les dimensions de la fita són: base inferior circular d'1 m de diàmetre i 0,80 m d'altura.

La línia de terme reconeguda entre les fites primera i segona és la recta que les unix.

Mapa de situació

Escala 1: 5000

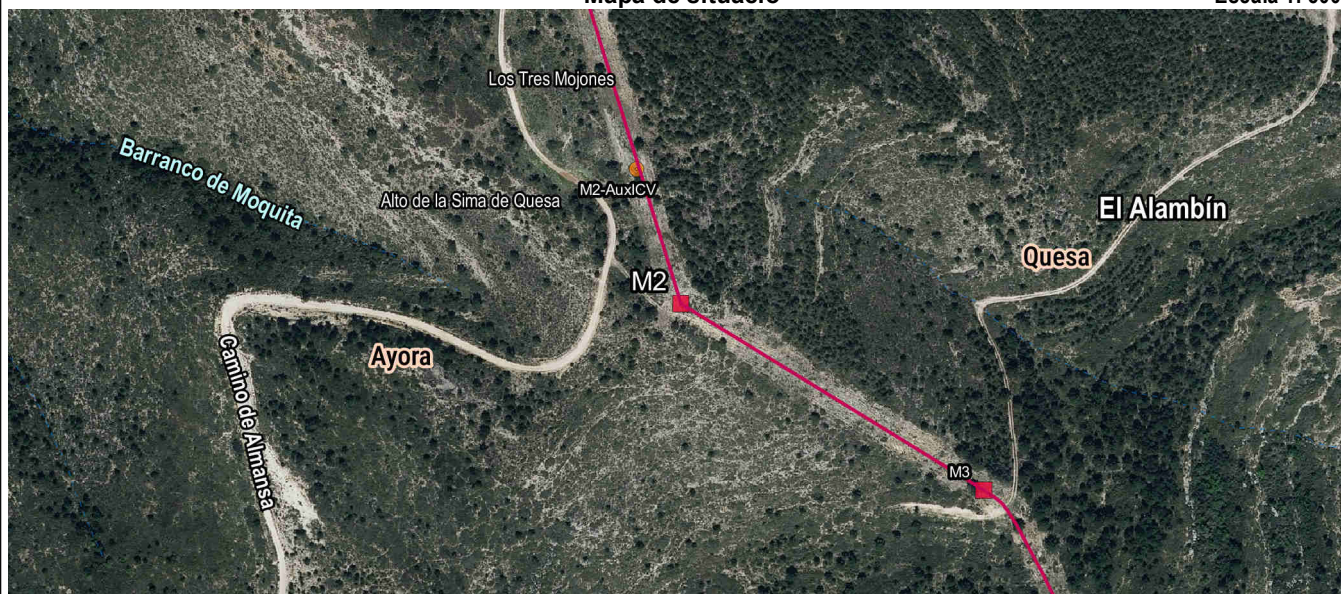

Detall

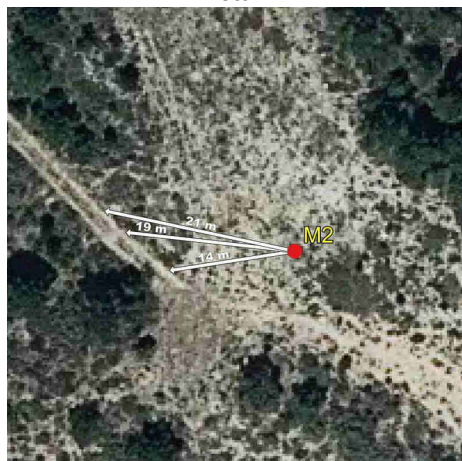

Fotografia

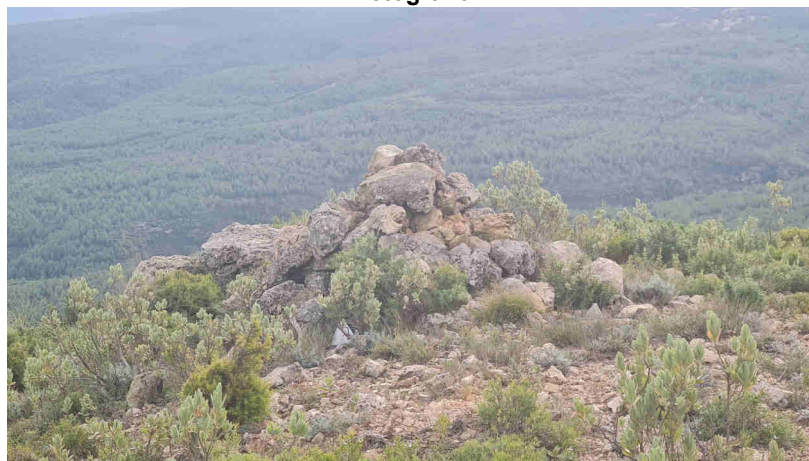

Imatge panoràmica

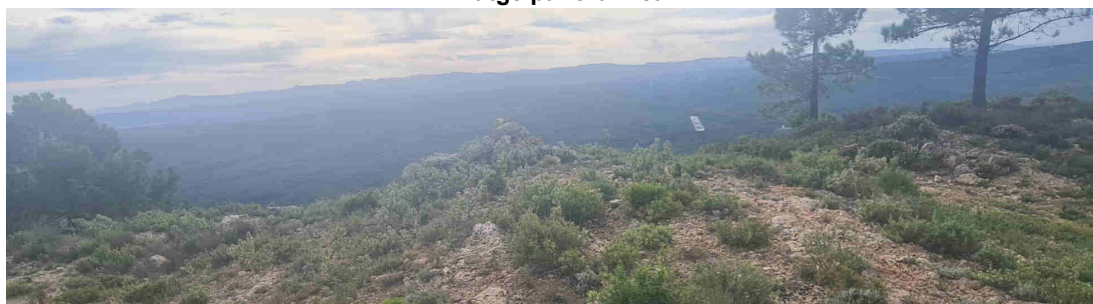

**Nom del molló: M2-AuxICV**

Data de la ressenya: 27/12/2023

**Estat:** Monumentat semidestruït

**Coordenades**

**Tipus de senyal:** Muntó de pedres

ETRS89

X: 682785.378 m Altitud ortomètrica: 1012.641 m

**Data de visita:** 2023-10-19

UTM fus 30

Y: 4321490.335 m Altitud el·lipsoidal: 1064.219 m

Descripció: Està situada al "Alto de la Sima de Quesa", en un tallafoc, a l'est del camí d'Almansa Les dimensions de la fita són: base inferior circular d'1,10 m de diàmetre i 0,80 m d'altura.

Mapa de situació

Escala 1: 5000

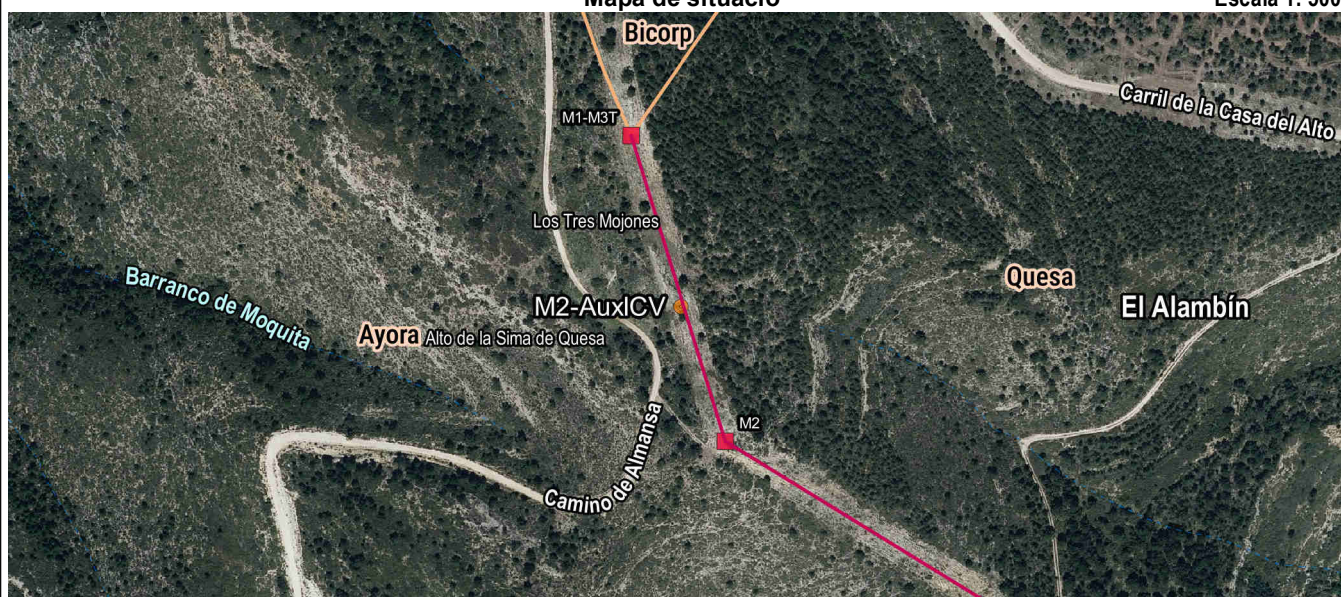

Detall

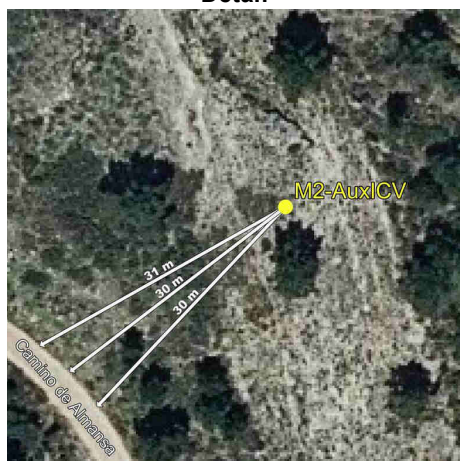

Fotografia

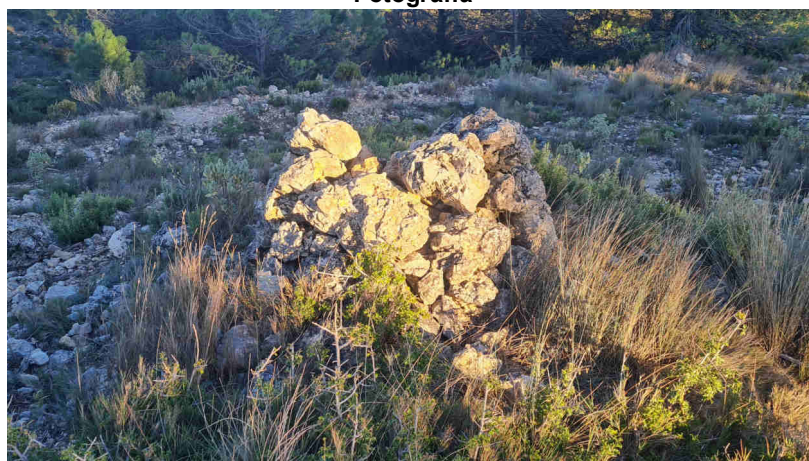

Imatge panoràmica

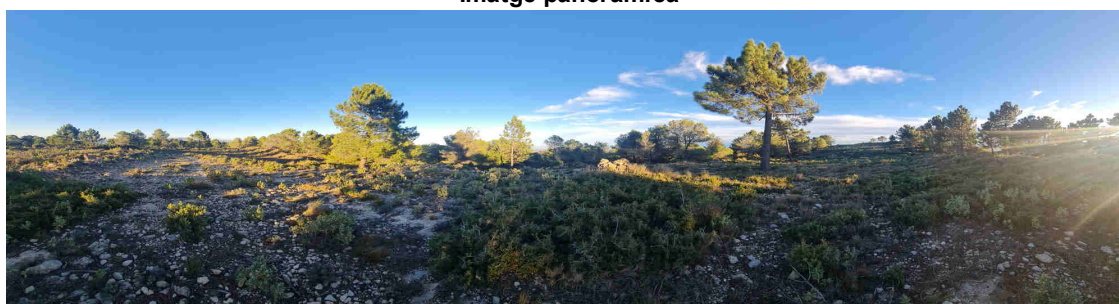

**Nom del molló: M3**

Data de la ressenya: 27/12/2023

**Estat:** Monumentat semidestruït

**Coordenades**

**Tipus de senyal:** Muntó de pedres

ETRS89

X: 683015.36 m Altitud ortomètrica: 953.500 m

**Data de visita:** 2023-10-19

UTM fus 30

Y: 4321278.24 m Altitud el·lipsoidal: 1005.065 m

Descripció: Està situada en la divisòria d'aigües vessants en un tallafoc, segons l'acta en el puntal de la partida de la Solana, en terreny de bosc baix de romers i coscolla i alt de pins. Les dimensions de la fita són: base inferior aproximadament circular de 0,90 m de diàmetre i 0,60 m d'altura.

La línia de terme reconeguda entre les fites segona i tercera és la recta que les unix.

Mapa de situació

Escala 1: 5000

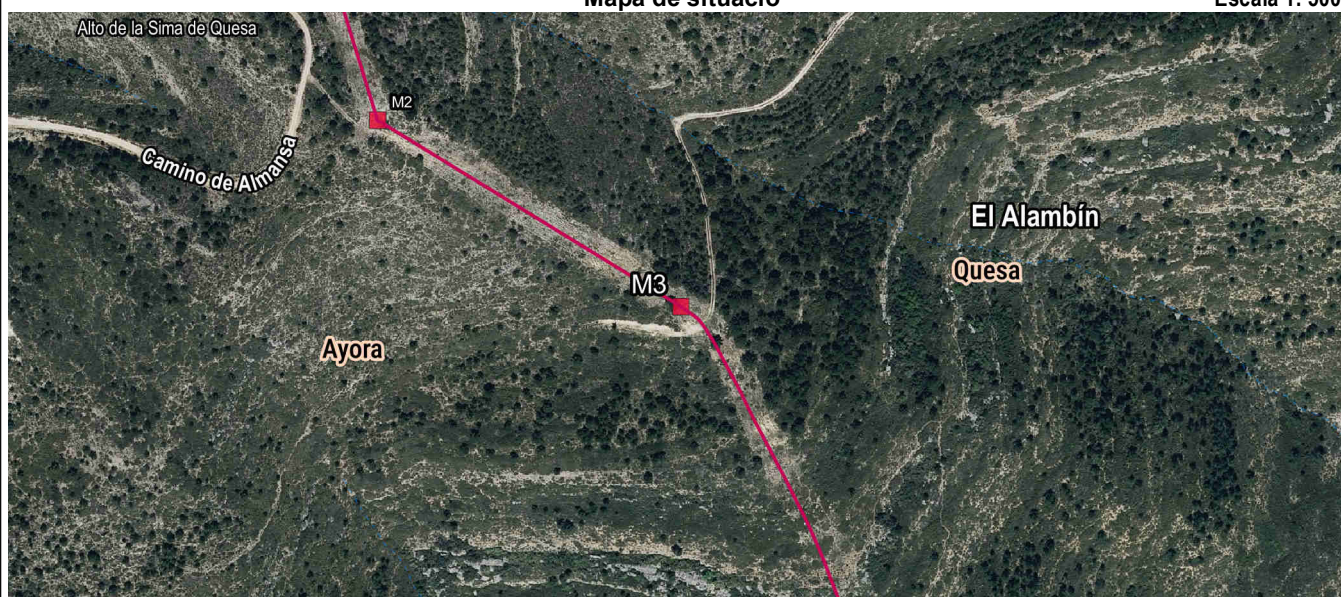

Detall



Fotografia



Imatge panoràmica



**Nom del molló: M4**

Data de la ressenya: 27/12/2023

**Estat:** Monumentat semidestruït

**Coordenades**

**Tipus de senyal:** Muntó de pedres

ETRS89

X: 683473.475 m Altitud ortomètrica: 714.214 m

**Data de visita:** 2024-10-19

UTM fus 30

Y: 4320399.88 m Altitud el·lipsoidal: 765.756 m

Descripció: Està situada en la divisòria d'aigües vessants del puntal de la partida de la Solana, en un tallafoc, en terreny de bosc baix de romers i coscolla i alt de pins. Les dimensions de la fita són: base inferior aproximadament circular d'1 m de diàmetre i 0,25 m d'altura.

La línia de terme reconeguda entre les fites tercera i quarta és la línia divisòria d'aigües vessants del puntal de la partida de la Solana sobre la qual es troben.

Mapa de situació

Escala 1: 5000

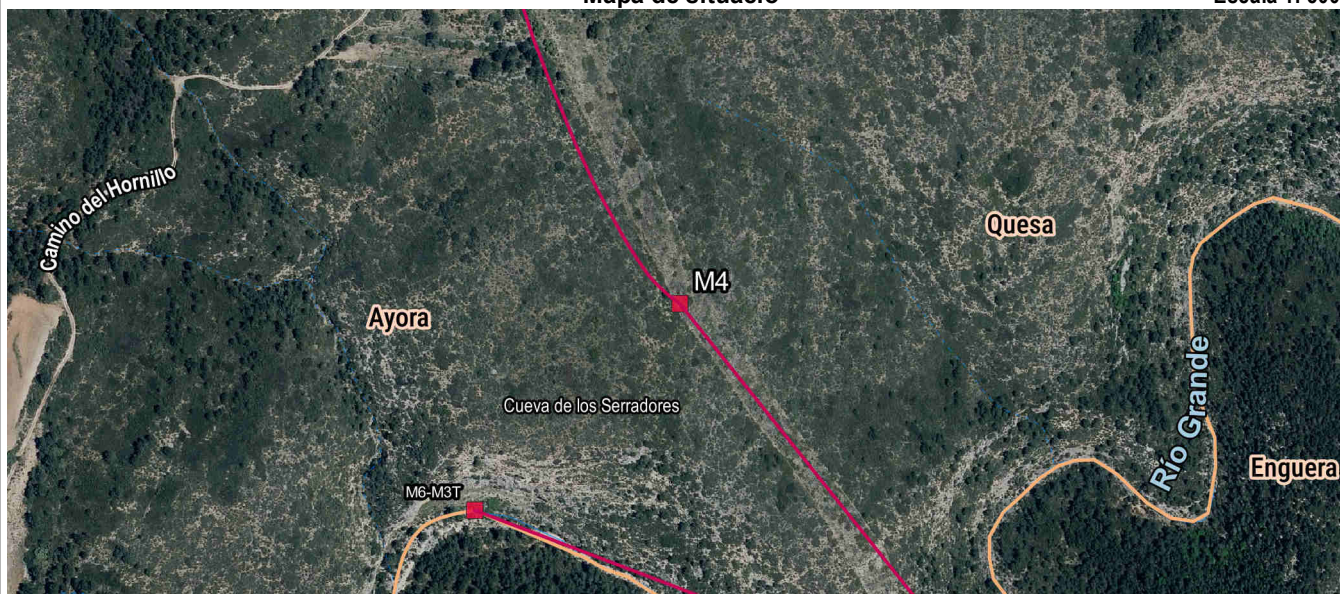

Detall

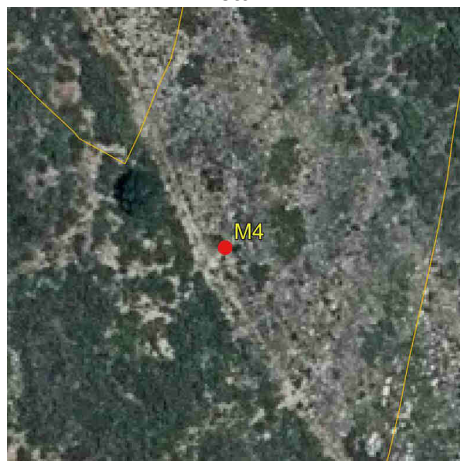

Fotografia



Imatge panoràmica

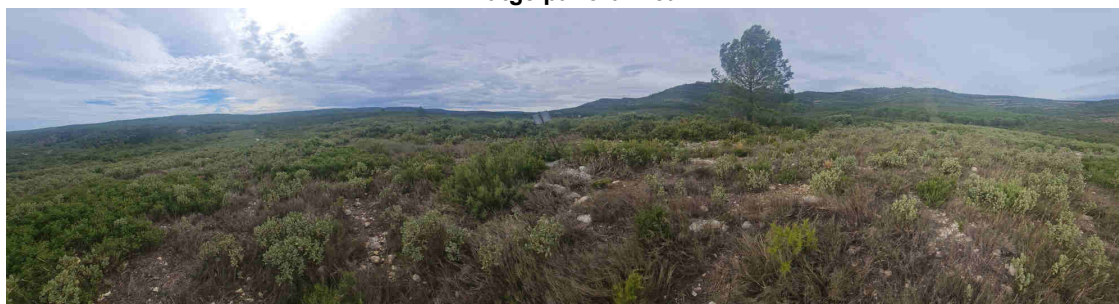

Nom del molló: M5

Data de la ressenya: 27/12/2023

Estat: Monumentat tumbat

Coordenades

Tipus de senyal: Restes de pedres

ETRS89

X: 683691.063 m

Altitud ortomètrica: 661.170 m

Data de visita: 2023-11-09

UTM fus 30

Y: 4320128.674 m

Altitud el·lipsoidal: 712.701 m

Descripció: És pròxima al marge esquerre del riu Grande, en l'acta denominada també la rambla del Sotillo, al final del tallafoc, en terreny de bosc baix de romers i coscolla i alt de pins. Les dimensions de la fita són: base inferior aproximadament circular de 0,80 m de diàmetre i 0,20 m d'altura.

La línia de terme reconeguda entre les fites quarta i cinquena és la recta que les unix.

Mapa de situació

Escala 1: 5000



Detall

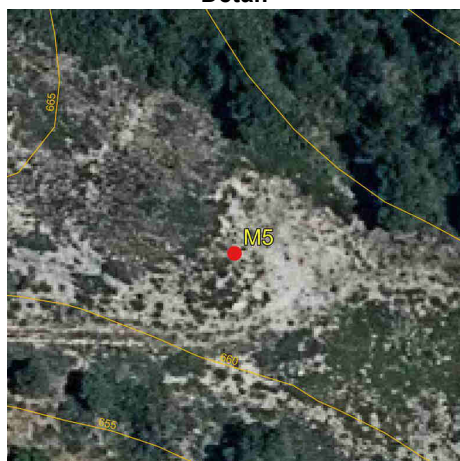

Fotografia



Imatge panoràmica



**Nom del molló: M6-M3T**

Data de la ressenya: 27/12/2023

**Estat:** Virtual replantejat

**Coordenades**

**Tipus de senyal:**

ETRS89

X: 683337.774 m

Altitud ortomètrica:

**Data de visita:** 2023-11-09

UTM fus 30

Y: 4320263.362 m

Altitud el·lipsoidal:

Descripció: Es va reconèixer com a tal el punt d'intersecció de l'eix de les aigües corrents de la rambla del Sotillo o del riu Grande amb la normal baixada a este eix des de la fita auxiliar, que estava situada a l'altura del centre de la cova natural denominada Serradores, situada al marge esquerre de la rambla. Esta fita és comuna als termes municipals d'Ayora, Quesa i Enguera.

La línia de terme reconeguda entre les fites cinquena i sisena és la recta que les unix.

Mapa de situació

Escala 1: 5000

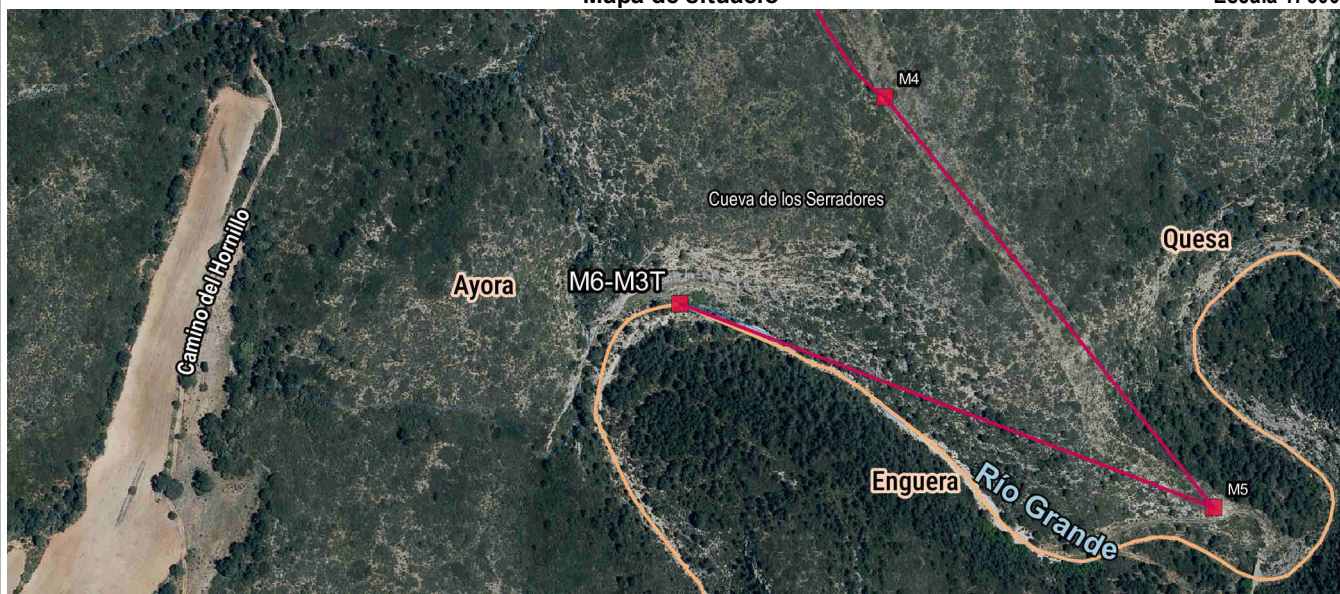

Detall

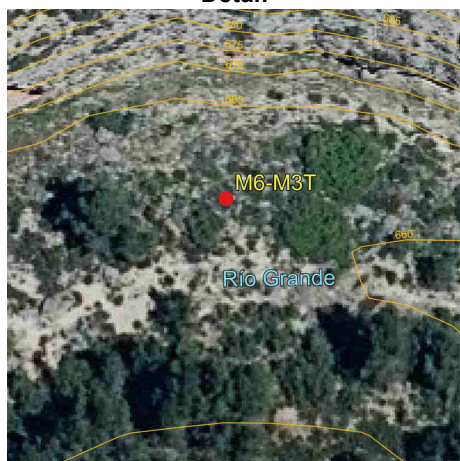

Fotografia



Imatge panoràmica

