

Nom del molló: M1-M3T

Data de la ressenya: 11/01/2024

Estat: Monumentat en bon estat

Coordenades

Tipus de senyal: Fita de pedra

ETRS89

X: 676846.3 m Altitud ortomètrica: 1060.1 m

Data de visita: 2020-05-01

UTM fus 30

Y: 4312574 m Altitud el·lipsoidal: - m

Descripció: Es troba situat en el més alt del "Cerro de los Gatos" o "Alto de Salomón", ("Umbría Negra", segons l'acta), en terreny de bosc baix i pastures. És comú als termes municipals d'Almansa, Ayora i Enguera. El primer pertany a la província d'Albacete i els dos últims, a la de València. Les dimensions de la fita són: base superior rectangular de 0,30 × 0,25 m de costat i 0,90 m d'altura.

Mapa de situació

Escala 1: 5000

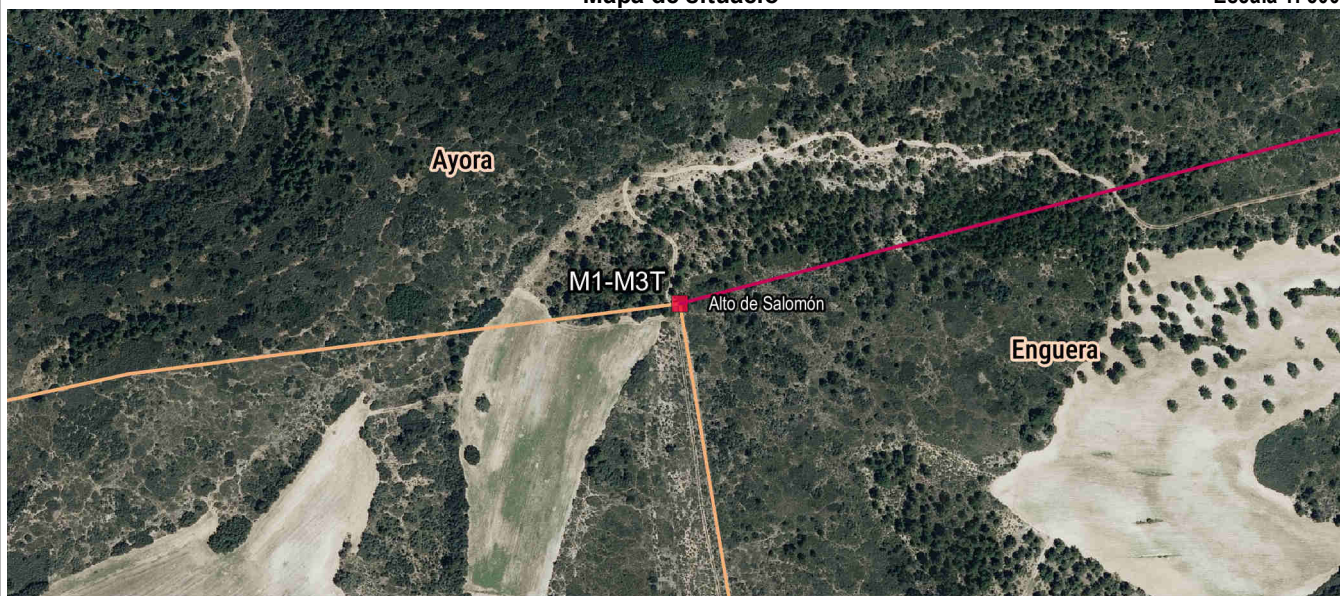

Detall

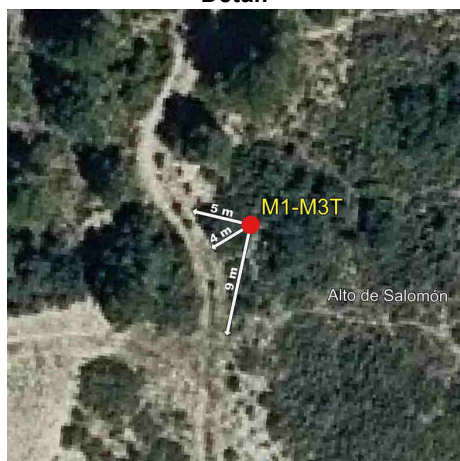

Fotografia

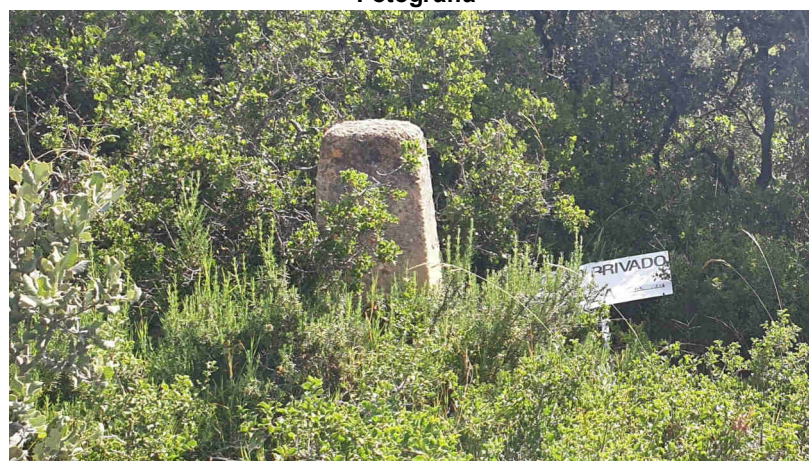

Imatge panoràmica

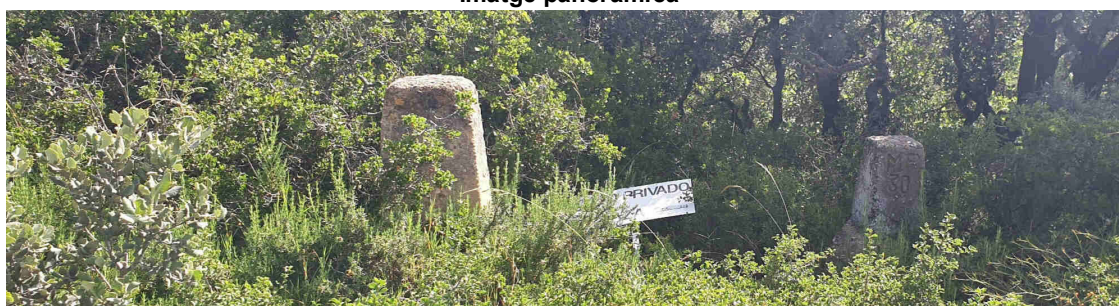

Nom del molló: M2

Data de la ressenya: 11/01/2024

Estat: Virtual replantejat

Coordenades

Tipus de senyal:

ETRS89

X: 680068.655 m

Altitud ortomètrica: 863.520 m

Data de visita: 2023-11-09

UTM fus 30

Y: 4314258.663 m

Altitud el·lipsoidal: 915.135 m

Descripció: Està situat en el lloc denominat La Matea, en el marge esquerre del camí de la "Fuente de la Yedra a Ayora", en terreny de bosc baix i labor, segons l'acta. Actualment queda situat a l'est de la CV-590 i al sud de la "Fuente de la Matea" i de la "Casa de la Matea", en terreny de bosc baix i pins.

La línia de terme reconeguda entre fites, va des de la fita primera en línia recta fins a la "Fuente de las Doncellas" i des d'este punt continua en línia recta fins a la fita segona.

Mapa de situació

Escala 1: 5000

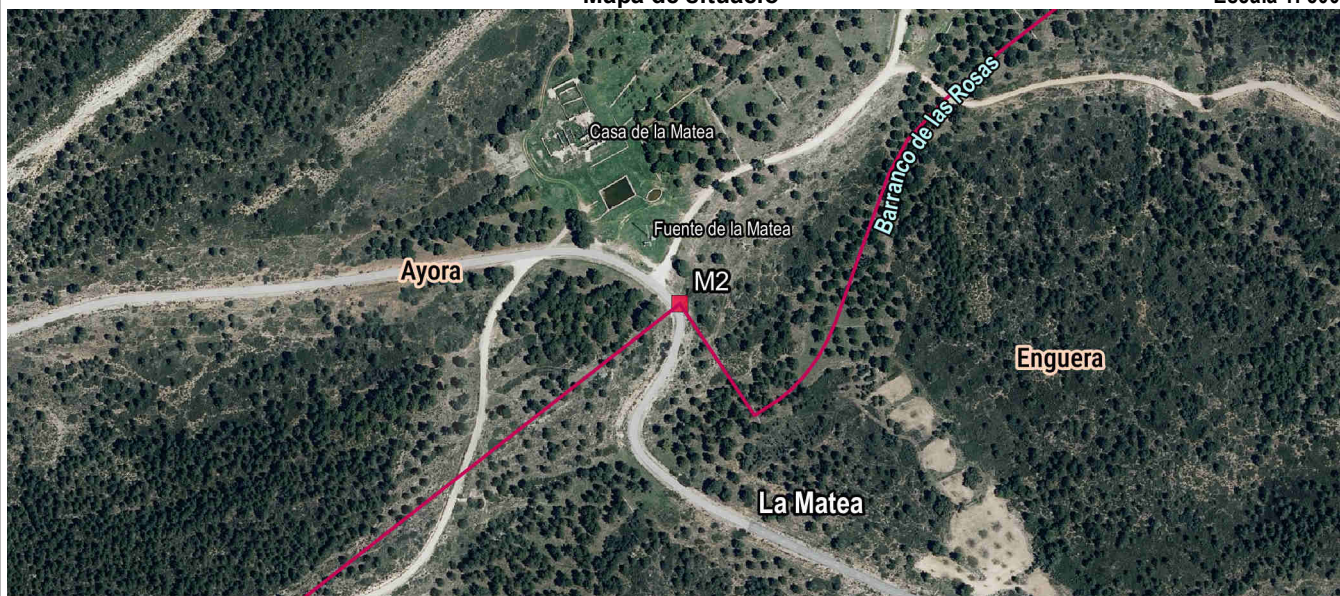

Detall



Fotografia

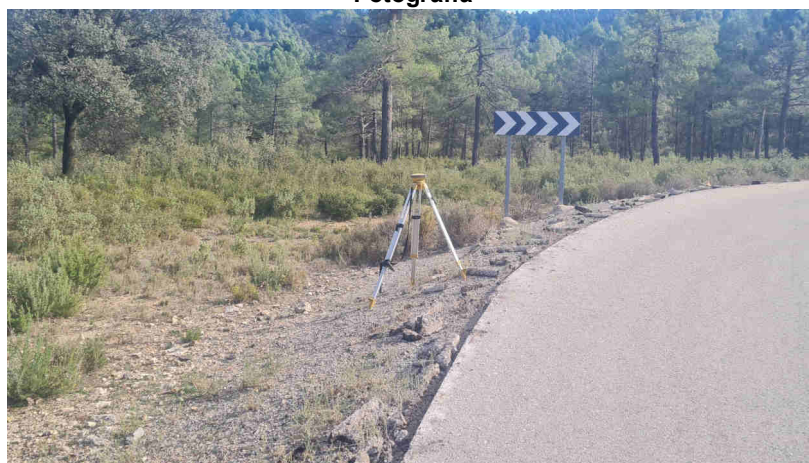

Imatge panoràmica

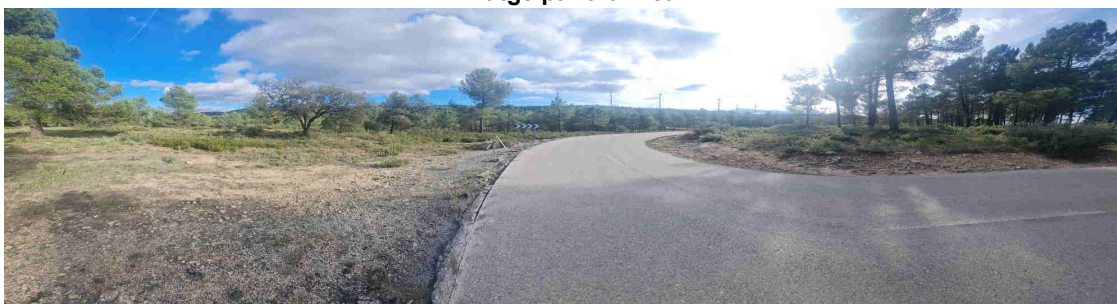

Nom del molló: M3-M3T

Data de la ressenya: 11/01/2024

Estat: Virtual replantejat

Coordenades

Tipus de senyal:

ETRS89

X: 683337.774 m

Altitud ortomètrica:

Data de visita: 2023-11-09

UTM fus 30

Y: 4320263.362 m

Altitud el·lipsoidal:

Descripció: Es va reconèixer com a tal el punt d'intersecció de l'eix de les aigües corrents de la rambla del Sotillo o del riu Grande amb la normal baixada a este eix des de la fita auxiliar, que estava situada a l'altura del centre de la cova natural denominada "Serradores", situada al marge esquerre de la rambla. Esta fita és comuna als termes municipals d'Ayora, Quesa i Enguera.

La línia de terme reconeguda entre fites, va des de la fita segona per la normal traçada des d'esta fita a l'eix de les aigües corrents del "Barranco de las Rosas", fins a la intersecció d'este eix amb la referida normal, des d'este punt segueix per l'eix de les aigües corrents del barranc, fins a la intersecció amb l'eix de les aigües corrents de la rambla anomenada "Río Grande" i des d'ací, continua la línia de terme fins a la fita tercera per l'eix de l'esmentada rambla.

Mapa de situació

Escala 1: 5000

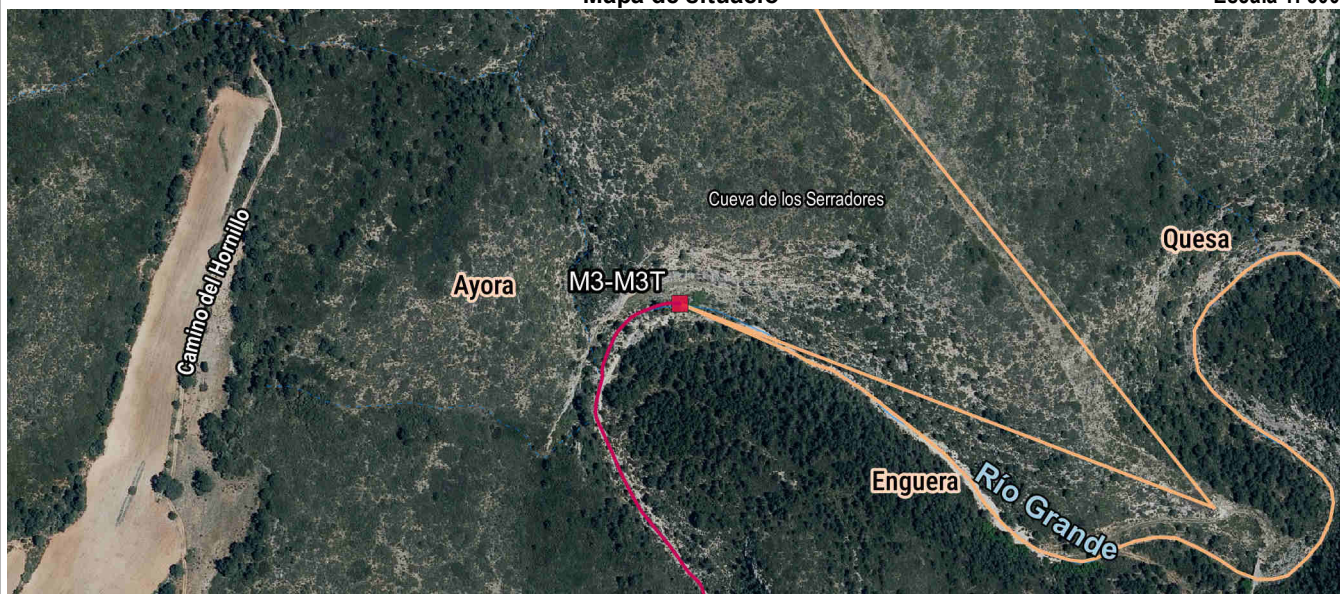

Detall

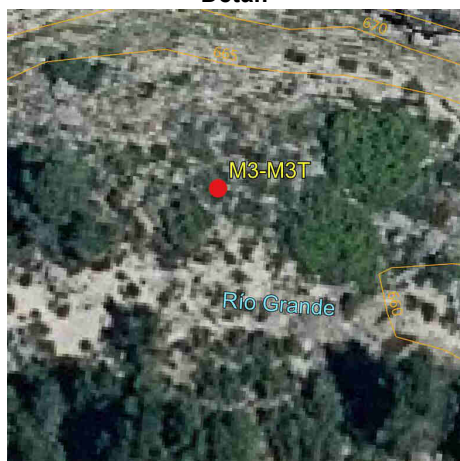

Fotografia



Imatge panoràmica

