

Nombre del mojón: M1-M3T

Fecha de la reseña: 11/01/2024

Estado:	Monumentado en buen estado	Coordenadas	X:	676846.3 m	Altitud ortométrica:	1060.1 m
Tipo de señal:	Hito de piedra	ETRS89	Y:	4312574 m	Altitud elipsoidal:	- m
Fecha de visita:	2020-05-01	UTM huso 30				

Descripción: Se halla situado en lo más alto del Cerro de los Gatos o Alto de Salomón, ("Umbria Negra", según el acta), en terreno de monte bajo y pastos. Es común a los términos municipales de Almansa, Ayora y Enguera, el primero perteneciente a la provincia de Albacete y los dos últimos a la de Valencia. Las dimensiones del mojón son: base superior rectangular de 0.30 x 0.25 m de lado y 0.90 m de altura.

Mapa de situación

Escala 1: 5000

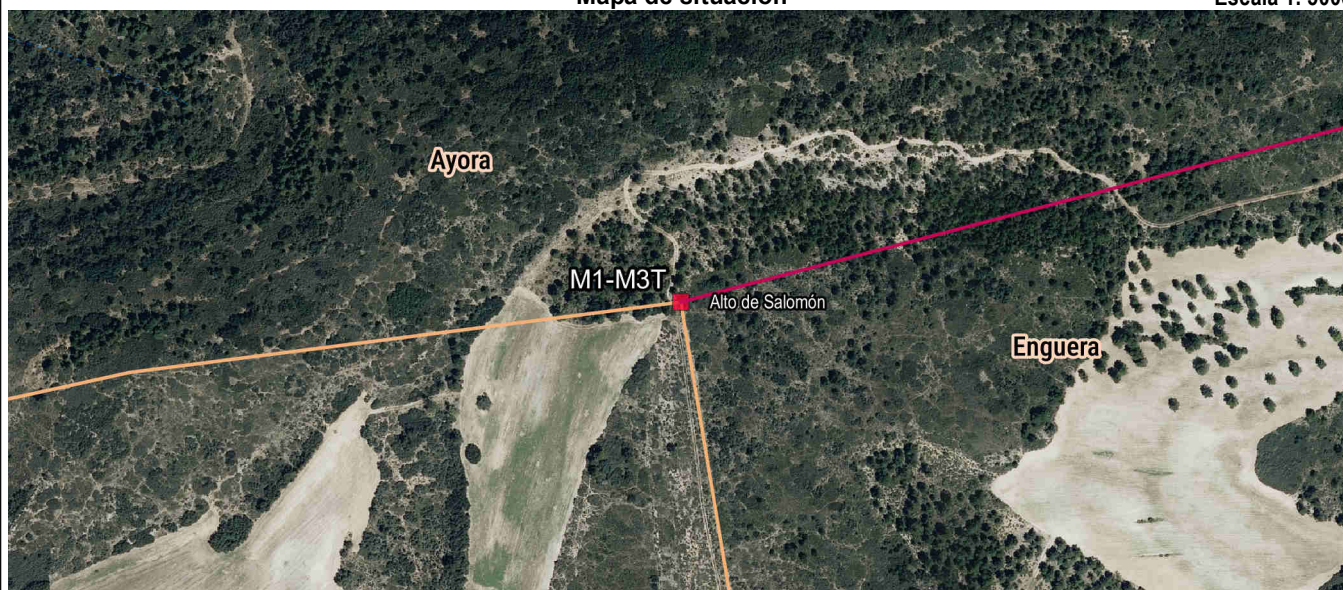

Detalle

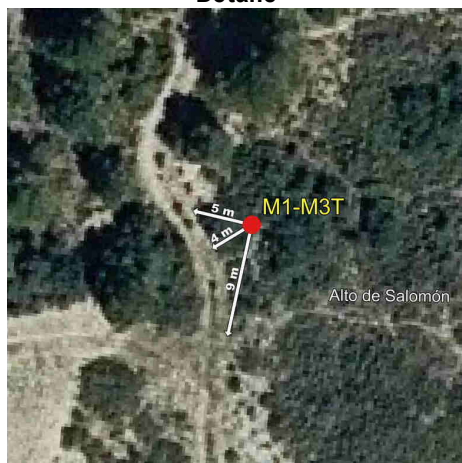

Fotografía



Imagen panorámica



Nombre del mojón: M2

Fecha de la reseña: 11/01/2024

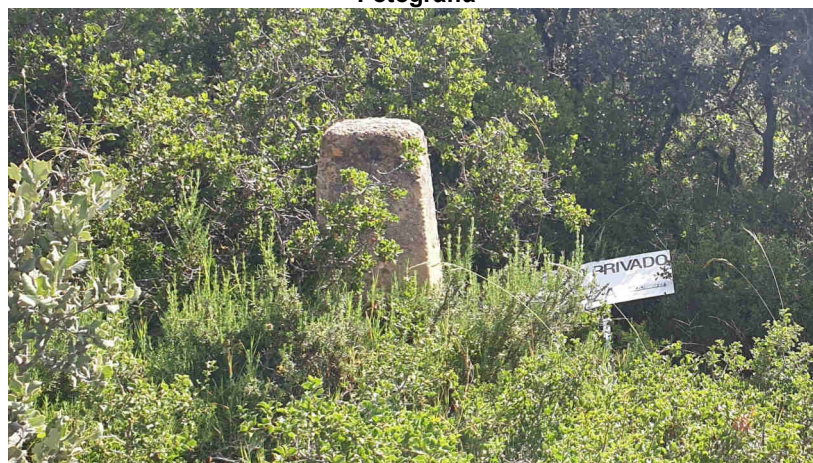
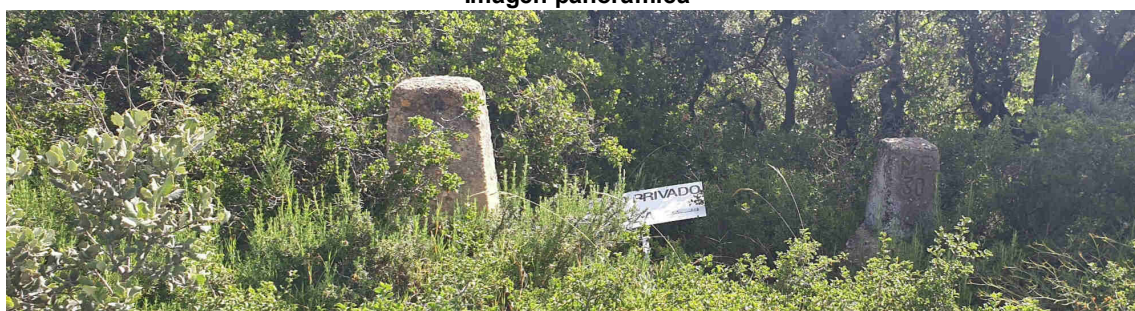
Estado: Virtual replanteado

Coordenadas

Tipo de señal:

ETRS89

X: 680068.655 m

Altitud ortométrica: 863.520 m

Fecha de visita: 2023-11-09

UTM huso 30

Y: 4314258.663 m

Altitud elipsoidal: 915.135 m

Descripción: Está situado en el sitio denominado La Matea, en la margen izquierda del camino de la "Fuente de la Yedra a Ayora", en terreno de monte bajo y labor, según el acta. Actualmente queda situado al este de la CV-590 y al sur de la Fuente y de la Casa de la Matea, en terreno de monte bajo y pinos.

La línea de término reconocida entre mojones, va desde el mojón primero en línea recta hasta la Fuente de las Doncellas y desde este punto continua en línea recta hasta el mojón segundo.

Mapa de situación

Escala 1: 5000

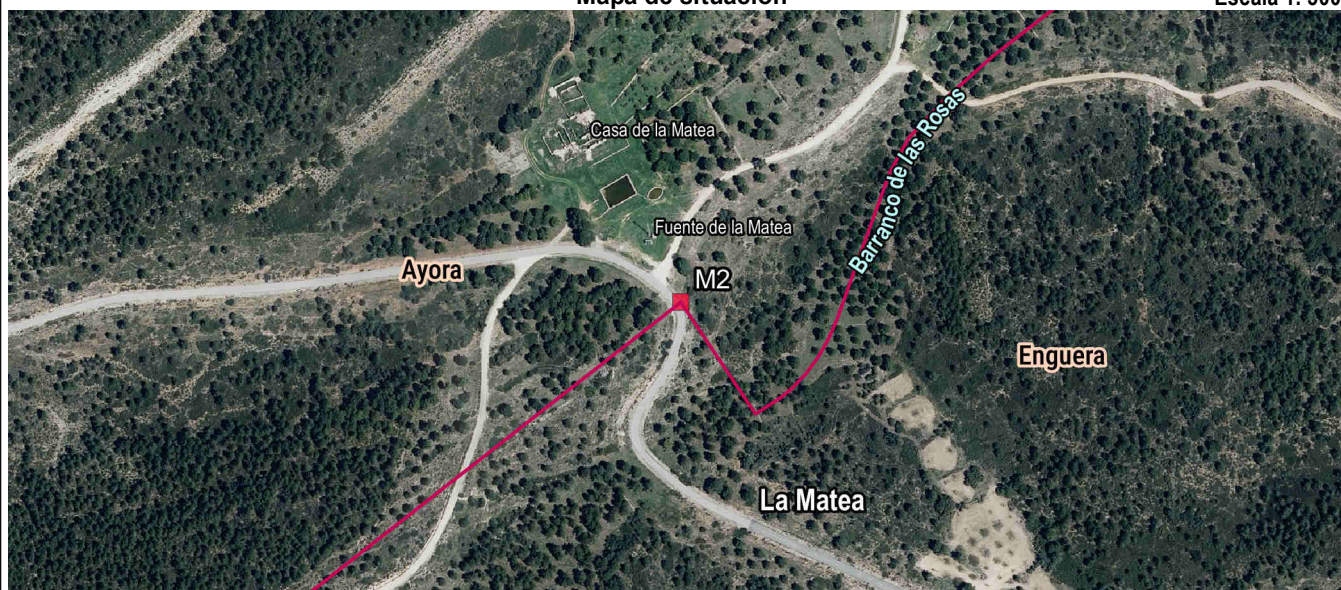

Detalle



Fotografía



Imagen panorámica



Nombre del mojón: M3-M3T

Fecha de la reseña: 11/01/2024

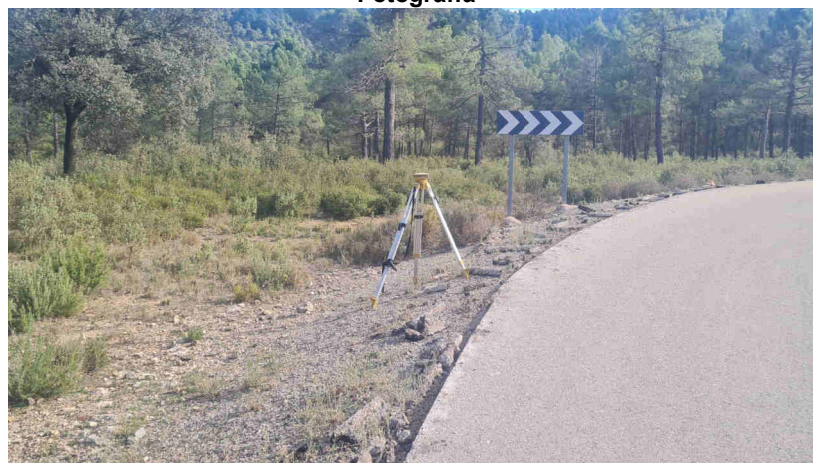
Estado: Virtual replanteado

Coordenadas

ETRS89

X: 683337.774 m **Altitud ortométrica:**

Tipo de señal:

UTM huso 30

Y: 4320263.362 m **Altitud elipsoidal:**

Fecha de visita: 2023-11-09

Descripción: Se reconoció como tal el punto de intersección del eje de las aguas corrientes de la rambla del Sotillo o del río Grande con la normal bajada a dicho eje desde el mojón auxiliar, el cual estaba situado a la altura del centro de la cueva natural denominada "Serradores", situada en la margen izquierda de la rambla. Este mojón es común a los términos municipales de Ayora, Quesa y Enguera.

La línea de término reconocida entre mojones, va desde el mojón segundo por la normal trazada desde dicho mojón al eje de las aguas corrientes del Barranco de las Rosas, hasta la intersección de este eje con la referida normal, desde este punto sigue por el eje de las aguas corrientes del barranco, hasta la intersección con el eje de las aguas corrientes de la Rambla llamada Río Grande y desde aquí, continúa la línea de término hasta el mojón tercero por el eje de la mencionada Rambla

Mapa de situación

Escala 1: 5000

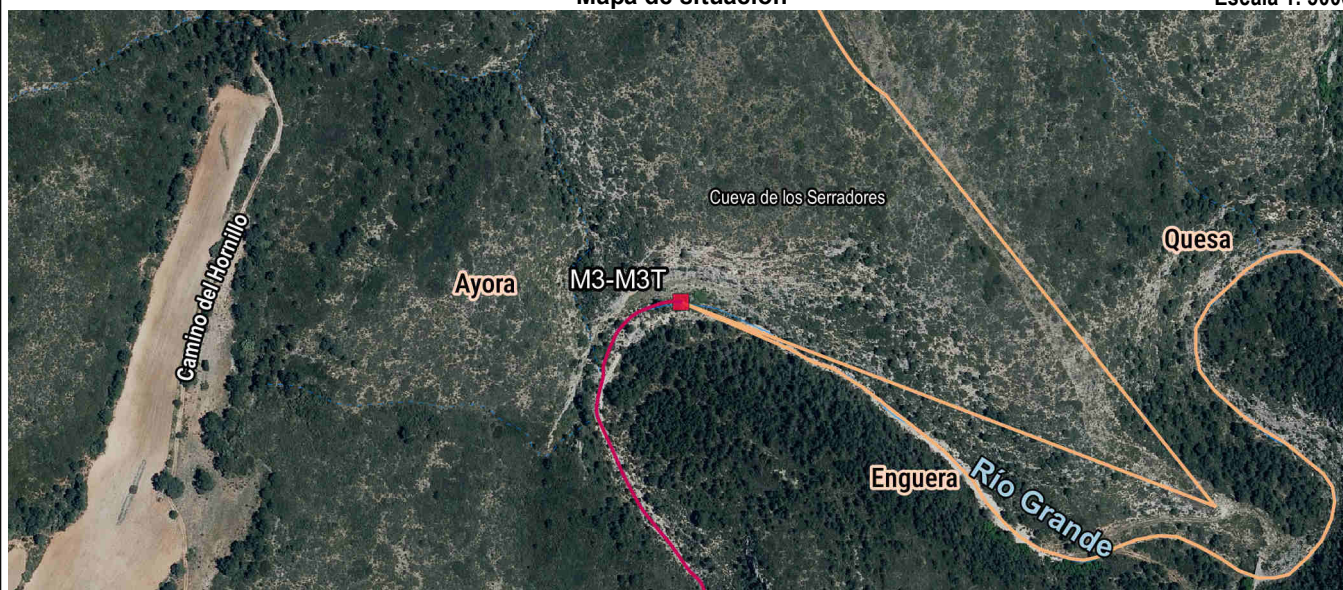

Detalle

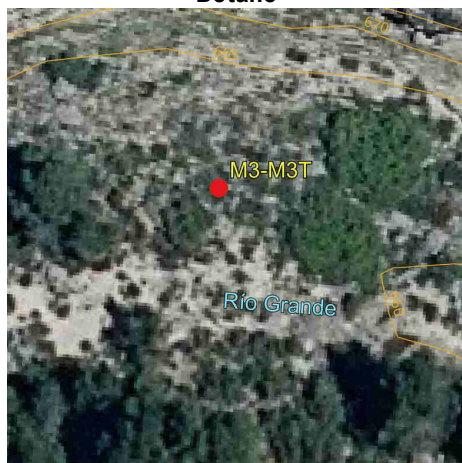

Fotografía



Imagen panorámica

