

Nom del molló: M1-M3T

Data de la ressenya: 15/01/2024

Estat: Monumentat semidestruït

Coordenades

Tipus de senyal: Muntó de pedres

ETRS89

X: 681132.456 m

Altitud ortomètrica: 896.056 m

Data de visita: 2023-10-31

UTM fus 30

Y: 4329275.261 m

Altitud el·lipsoidal: 947.693 m

Descripció: Segons l'acta, està situada en el marge sud del camí d'Ayora a Bicorp i límit de dues muntanyes de romers i pins, es correspon amb el lloc denominat " Los Tres Mojones", al sud del camí denominat "Carril de Caroché" o "camino de Teresa a Bicorp", en terreny de bosc baix i pins. És comú esta fita als termes municipals d'Ayora, Bicorp i Teresa de Cofrentes. Les dimensions de la fita són: base inferior circular d'1 m de diàmetre i 0.60 m d'altura.

Mapa de situació

Escala 1: 5000

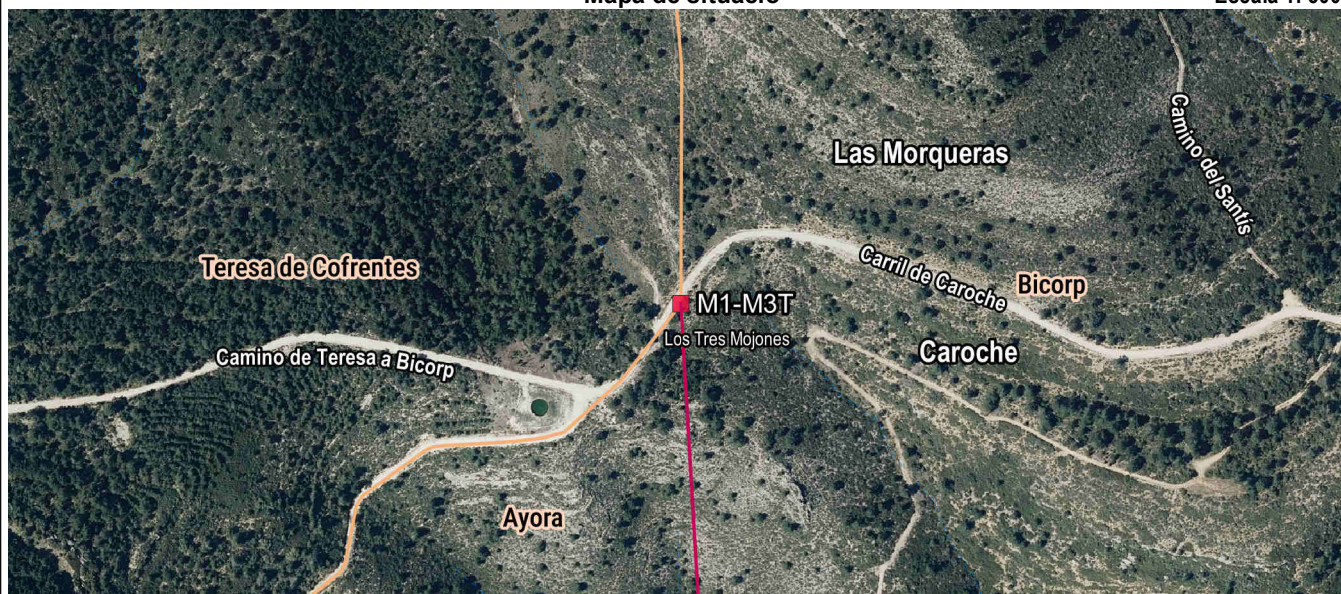

Detall

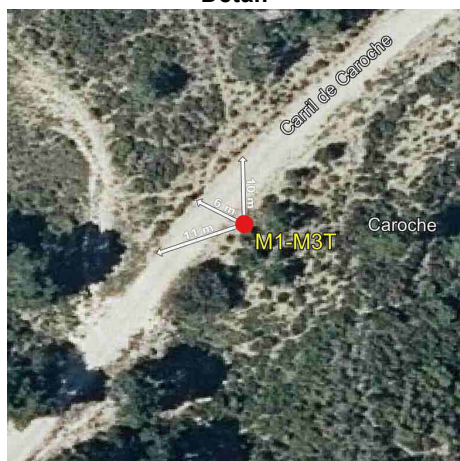

Fotografia



Imatge panoràmica

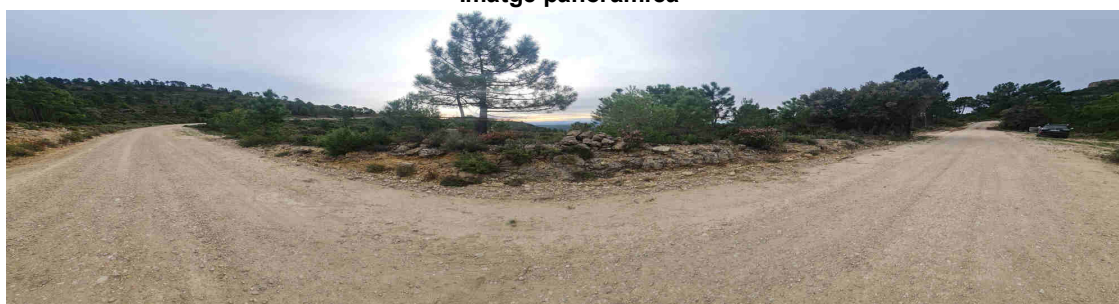

Nom del molló: M2

Data de la ressenya: 15/01/2024

Estat: Monumentat en bon estat

Coordenades

Tipus de senyal: Fita de calç i cant

ETRS89

X: 681146.054 m Altitud ortomètrica: 838.962 m

Data de visita: 2023-10-31

UTM fus 30

Y: 4329046.962 m Altitud el·lipsoidal: 890.598 m

Descripció: Està situada en el "Caroche", en terreny de bosc baix i pins, en l'acta ho denomina paratge "Rincón del Ginete" en la vora del "Cinto" o penya-segat de pedres d'este lloc. Les dimensions de la fita són: base inferior circular d'1 m de diàmetre, base superior circular de 0.45 m de diàmetre i 1.30 m d'altura.

La línia de terme reconeguda entre esta fita i l'anterior és la recta que les unix.

Mapa de situació

Escala 1: 5000

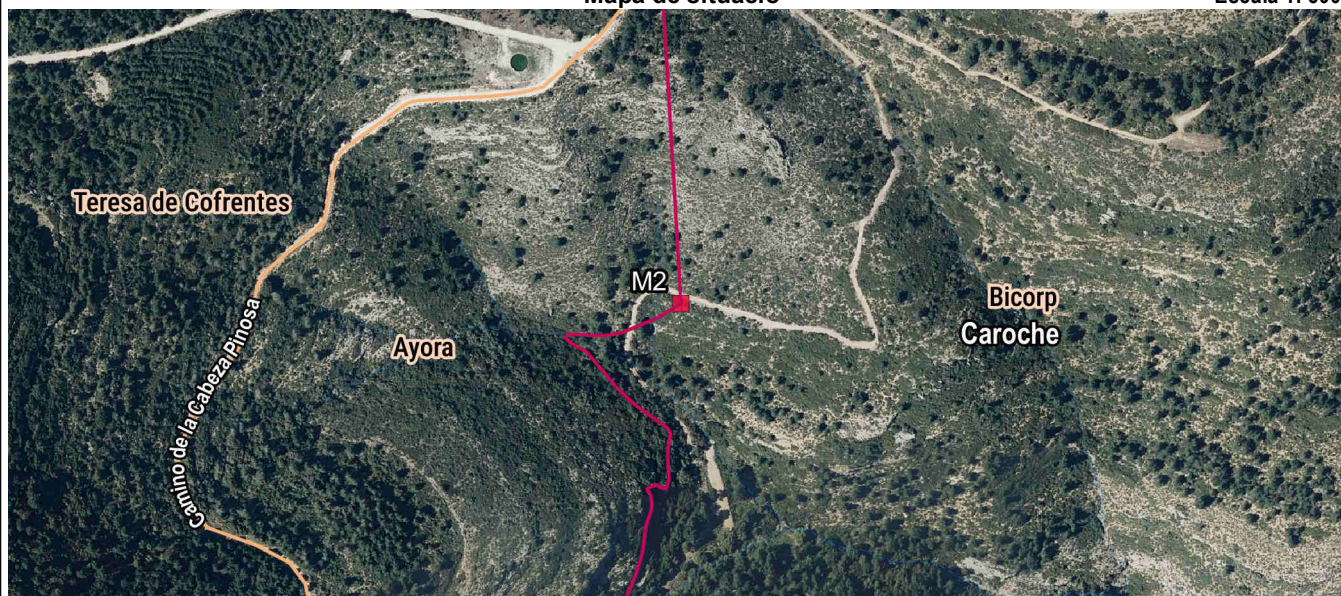

Detall

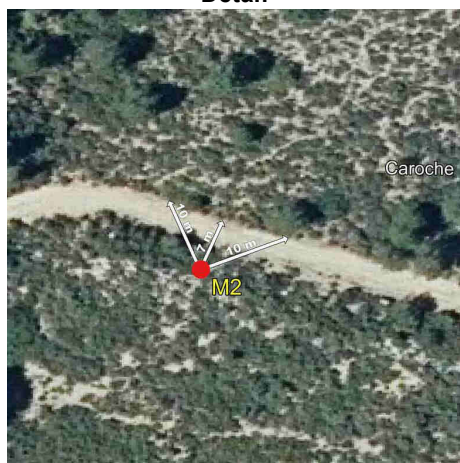

Fotografia

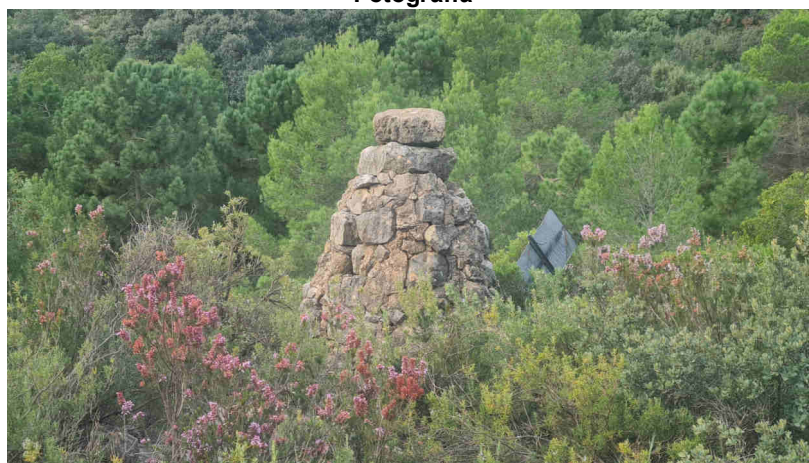

Imatge panoràmica

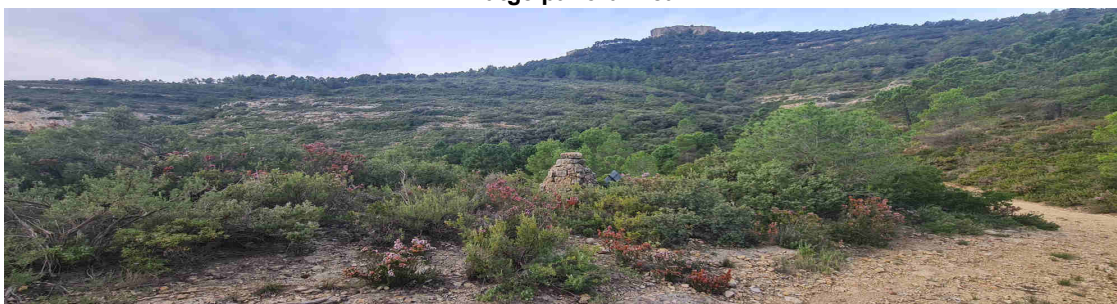

Nom del molló: M3

Data de la ressenya: 15/01/2024

Estat: Monumentat en bon estat

Coordenades

Tipus de senyal: Fita de calç i cant

ETRS89

X: 681192.243 m

Altitud ortomètrica: 890.370 m

Data de visita: 2023-10-31

UTM fus 30

Y: 4328633.643 m

Altitud el·lipsoidal: 942.005 m

Descripció: Està situada en la vora del penya-segat denominat "Nariz de Caroché", en terreny de bosc baix. Les dimensions de la fita són: base inferior circular d'1 m de diàmetre i 1 m d'altura.

La línia de terme reconeguda entre esta fita i l'anterior segueix les inflexions de la vora "cinto" o penya-segat de pedres en què es troben tots dos.

Mapa de situació

Escala 1: 5000

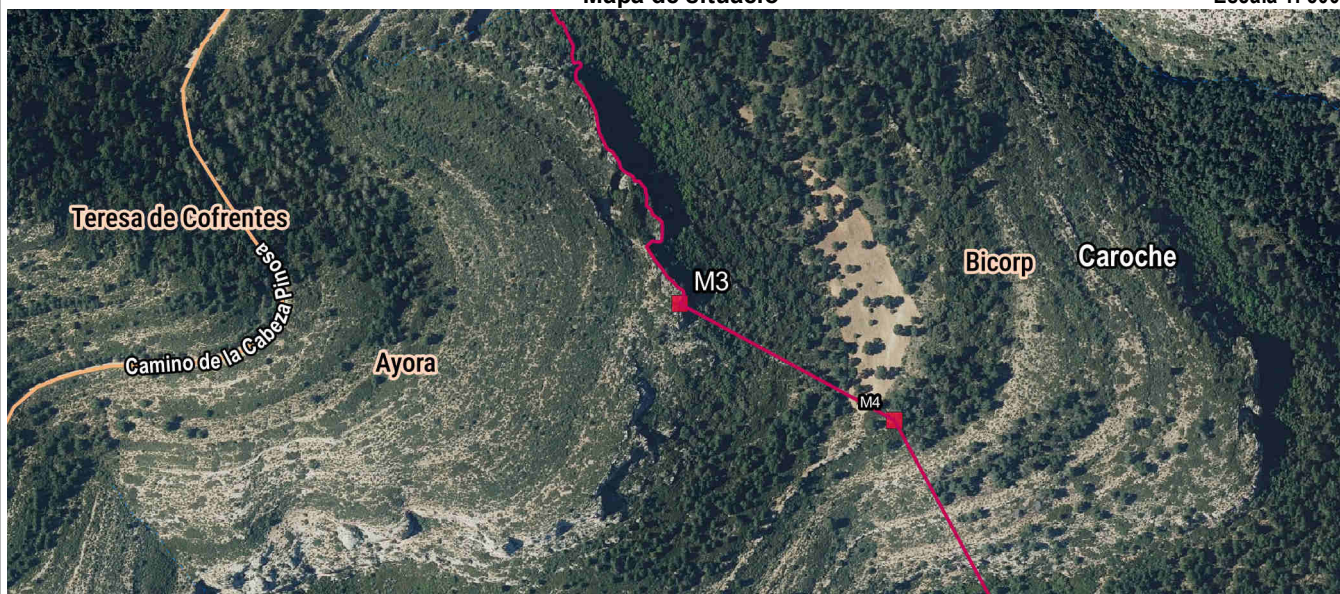

Detall

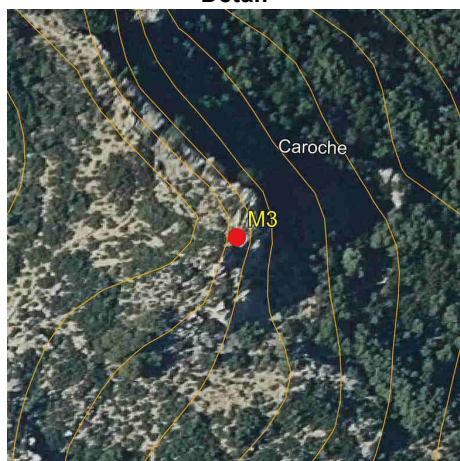

Fotografia

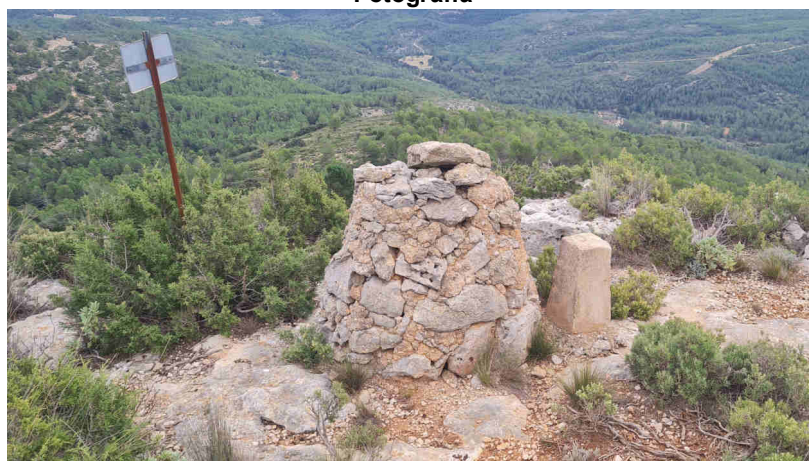

Imatge panoràmica

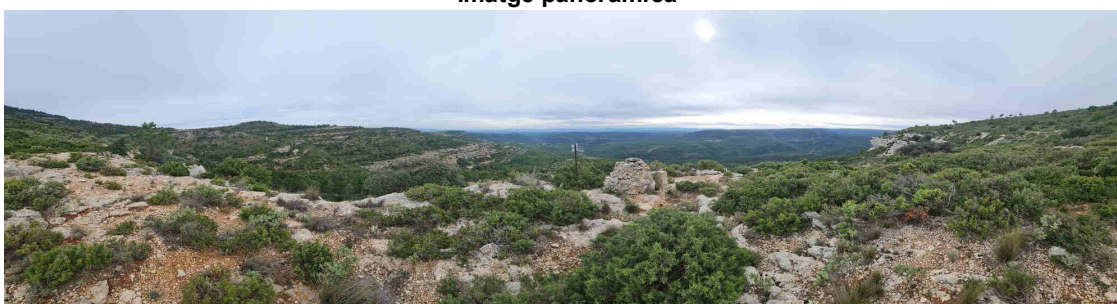

Nom del molló: M4

Data de la ressenya: 15/01/2024

Estat: Monumentat en bon estat

Coordenades

Tipus de senyal: Fita de calç i cant

ETRS89

X: 681334.294 m

Altitud ortomètrica: 837.194 m

Data de visita: 2023-10-31

UTM fus 30

Y: 4328556.552 m

Altitud el·lipsoidal: 888.826 m

Descripció: Es troba entre els paratges el Caroig i la Pascuala, en antic límit, en terreny de bosc baix i pins. Les dimensions de la fita són: base inferior circular d'1 m de diàmetre i 1.35 m d'altura.

La línia de terme reconeguda entre esta fita i l'anterior és la recta que les unix.

Mapa de situació

Escala 1: 5000

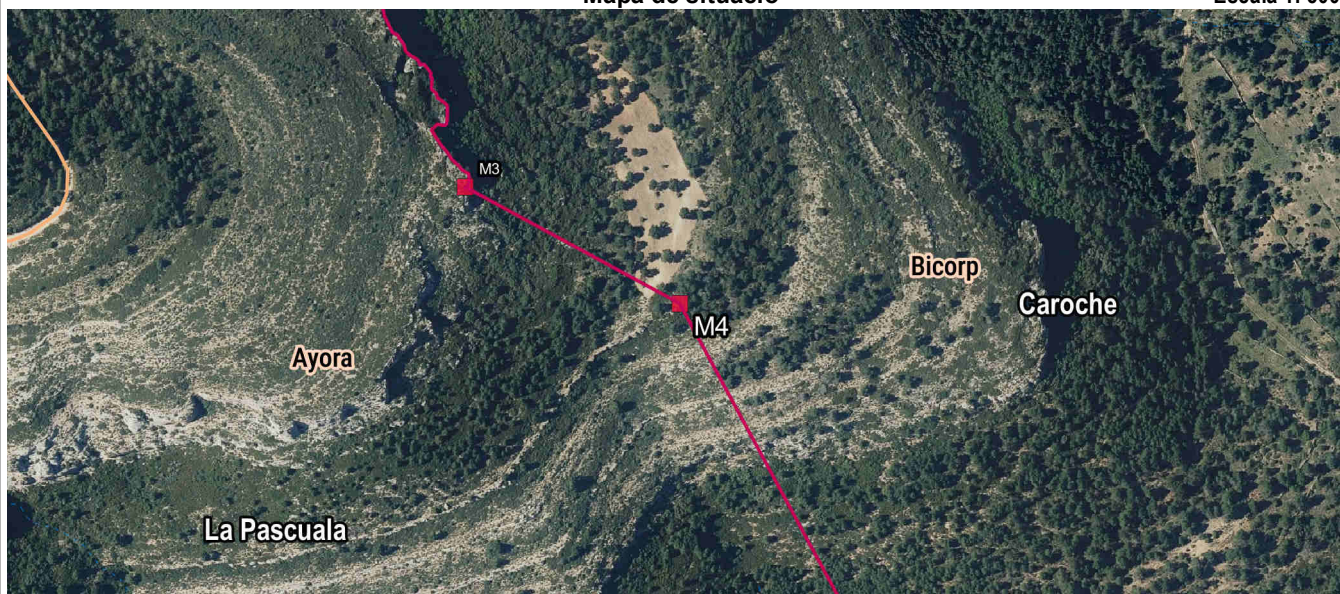

Detall

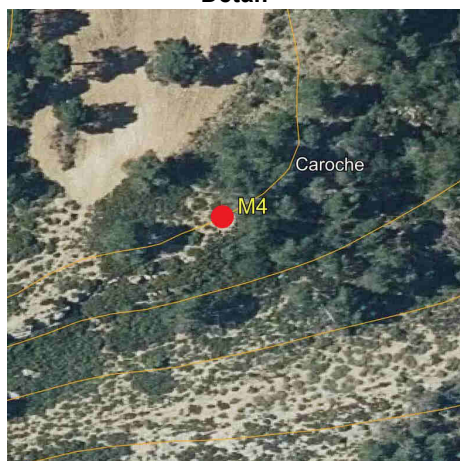

Fotografia

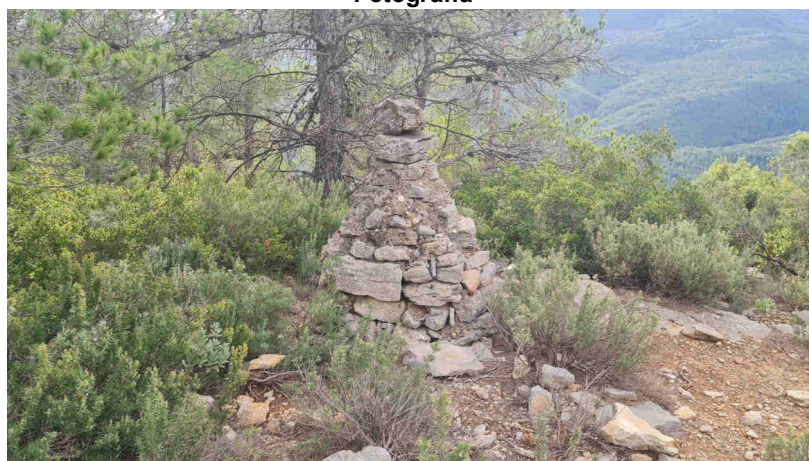

Imatge panoràmica



**Nom del molló: M5**

Data de la ressenya: 15/01/2024

**Estat:** Monumentat semidestruït

**Coordenades**

**Tipus de senyal:** Fita de calç i cant

ETRS89

X: 681647.946 m Altitud ortomètrica: 621.997 m

**Data de visita:** 2023-11-16

UTM fus 30

Y: 4327977.693 m Altitud el·lipsoidal: 673.62 m

Descripció: Està situada entre els paratges el Caroig i la Pascuala, segons l'acta en antiga llinda, en el "Llano del Sitio de Vinca", davall les coves de " Las Contindas o Sitio de Vinca", en terreny de bosc baix i pins. Les dimensions de la fita són: base inferior circular d'1 m de diàmetre i 0.90 m d'altura.

La línia de terme reconeguda entre esta fita i l'anterior és la recta que les unix.

Mapa de situació

Escala 1: 5000

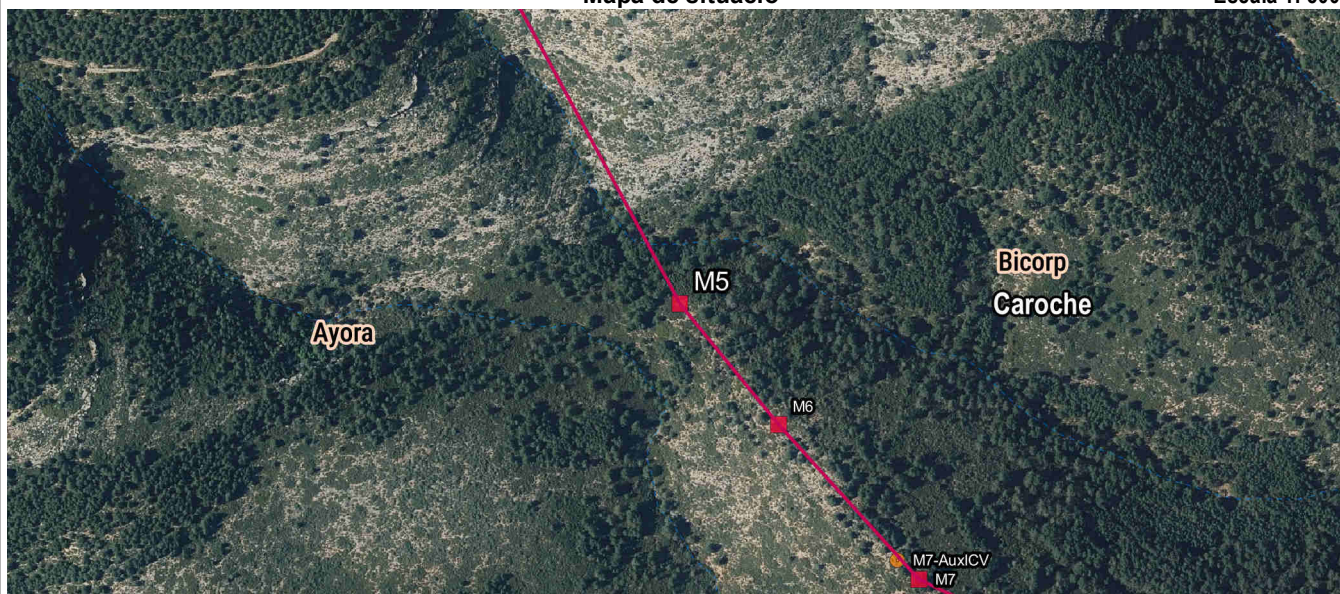

Detall

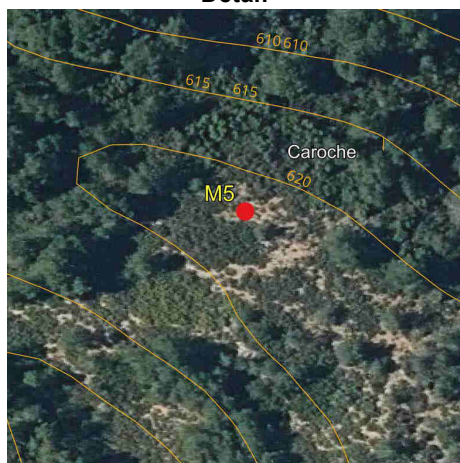

Fotografia

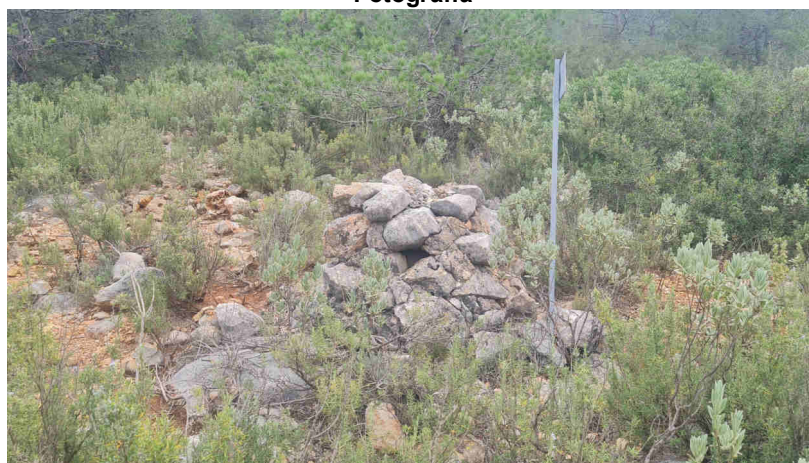

Imatge panoràmica



Nom del molló: M6

Data de la ressenya: 15/01/2024

Estat: Monumentat semidestruït

Coordenades

Tipus de senyal: Fita de calç i cant

ETRS89

X: 681713.428 m

Altitud ortomètrica: 626.856 m

Data de visita: 2023-11-16

UTM fus 30

Y: 4327897.743 m

Altitud el·lipsoidal: 678.477 m

Descripció: Està situada entre els paratges el Caroig i la Pascuala, en antiga llinda, segons l'acta en el lloc denominat "Loma de las Contindas", en terreny de bosc baix i pins. Les dimensions de la fita són: base inferior circular d'1 m de diàmetre i 0.90 m d'altura.

La línia de terme reconeguda entre esta fita i l'anterior és la recta que les unix.

Mapa de situació

Escala 1: 5000

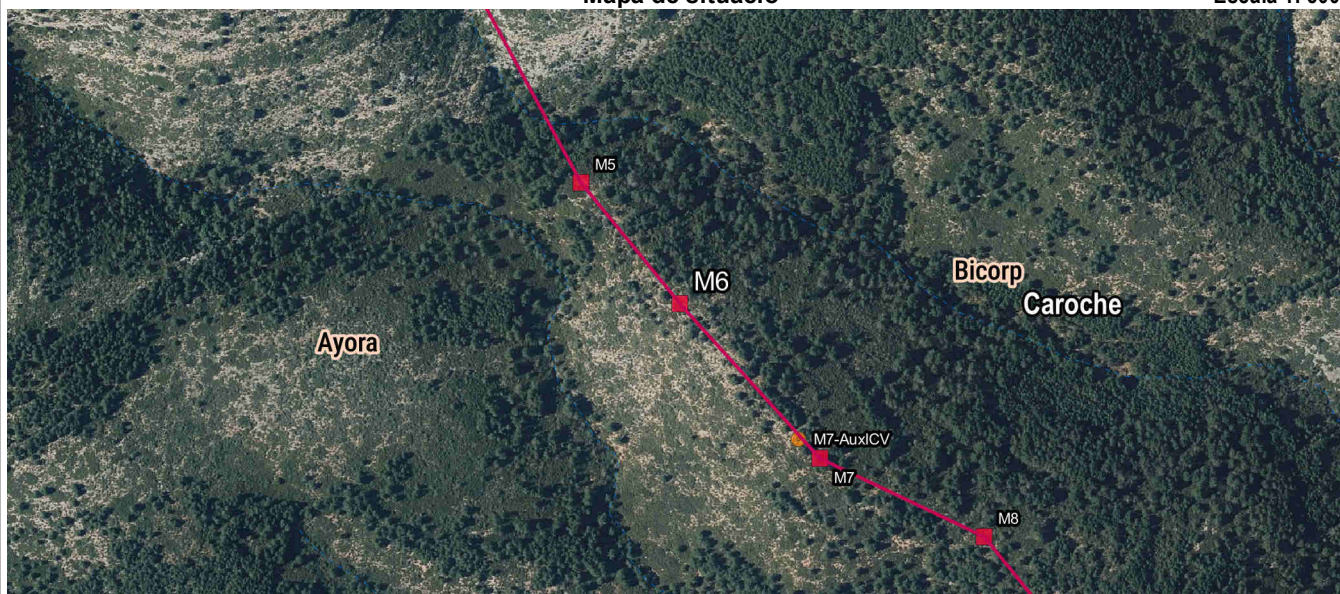

Detall

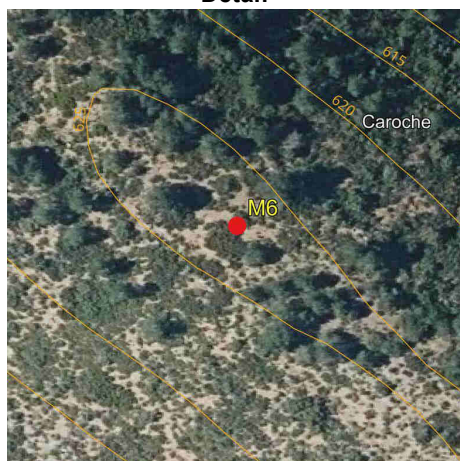

Fotografia

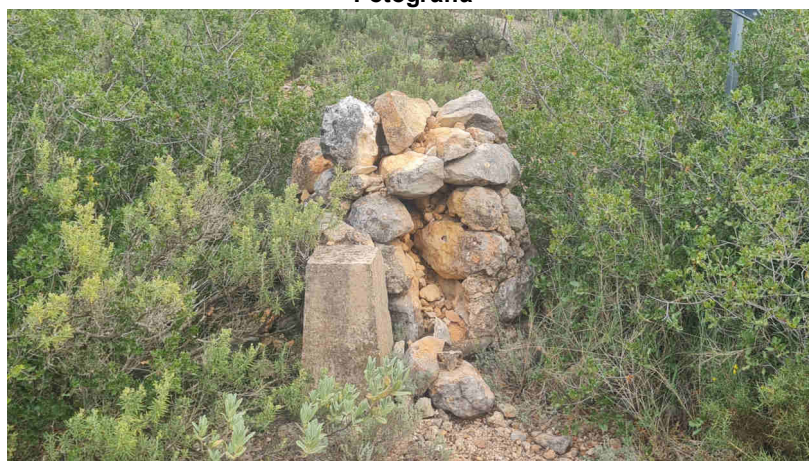

Imatge panoràmica



**Nom del molló: M7-AuxICV**

Data de la ressenya: 15/01/2024

**Estat:** Monumentat semidestruït  
**Tipus de senyal:** Muntó de pedres i piràmide  
**Data de visita:** truncada

**Coordenades**  
ETRS89 X: 681791.969 m Altitud ortomètrica: 623.323 m  
UTM fus 30 Y: 4327808.191 m Altitud el·lipsoidal: 674.941 m

Descripció: Està situada entre els paratges el Caroig i la Pascuala, en antiga llinda, segons l'acta en el lloc denominat "Loma de las Contiendas", en terreny de bosc baix i pins. Les dimensions de la fita són: base inferior circular de 0.80 m de diàmetre i 0.30 m d'altura.

Mapa de situació

Escala 1: 5000

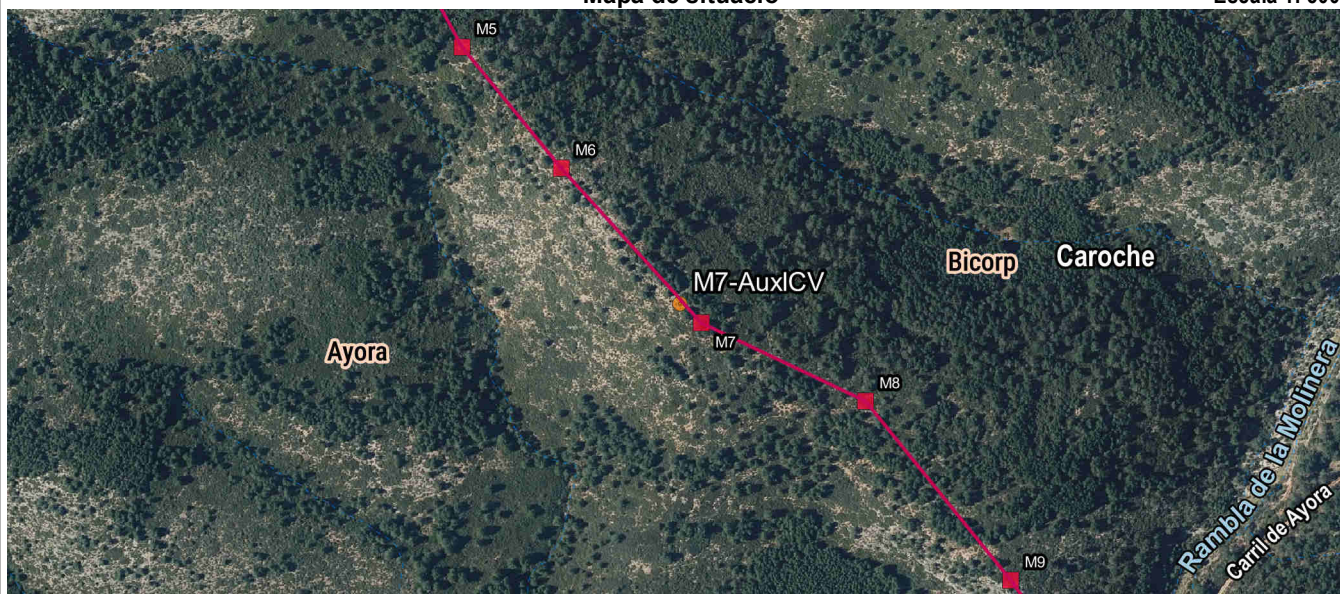

Detall

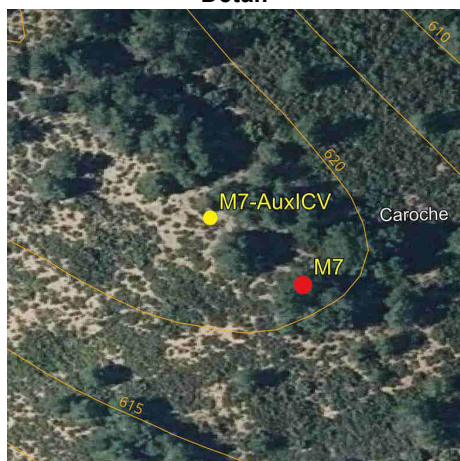

Fotografia

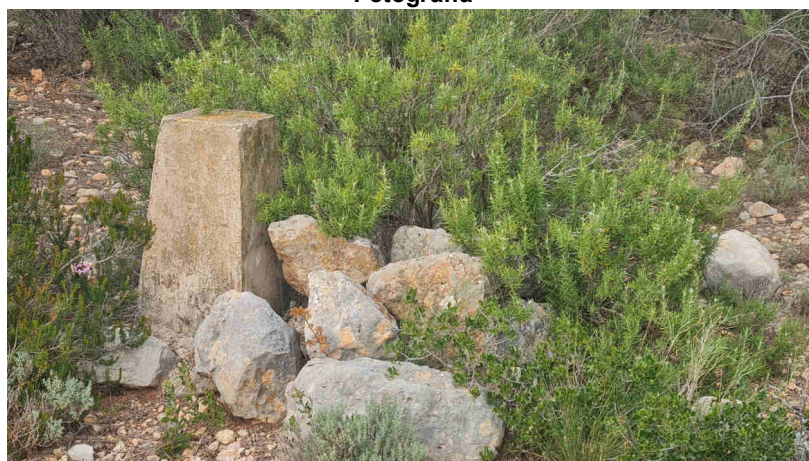

Imatge panoràmica



**Nom del molló: M7**

Data de la ressenya: 15/01/2024

**Estat:** Monumentat semidestruït

**Coordenades**

**Tipus de senyal:** Restes de pedres

ETRS89

X: 681806.24 m Altitud ortomètrica: 621.564 m

**Data de visita:** 2023-11-16

UTM fus 30

Y: 4327795.512 m Altitud el·lipsoidal: 673.182 m

Descripció: Està situada entre els paratges el Caroig i la Pascuala, en antiga llinda, segons l'acta en el lloc denominat "Loma de las Contindas", en terreny de bosc baix i pins. Les dimensions de la fita són: base inferior circular de 0.60 m de diàmetre i 0.15 d'altura.

La línia de terme reconeguda entre esta fita i l'anterior és la recta que les unix.

Mapa de situació

Escala 1: 5000

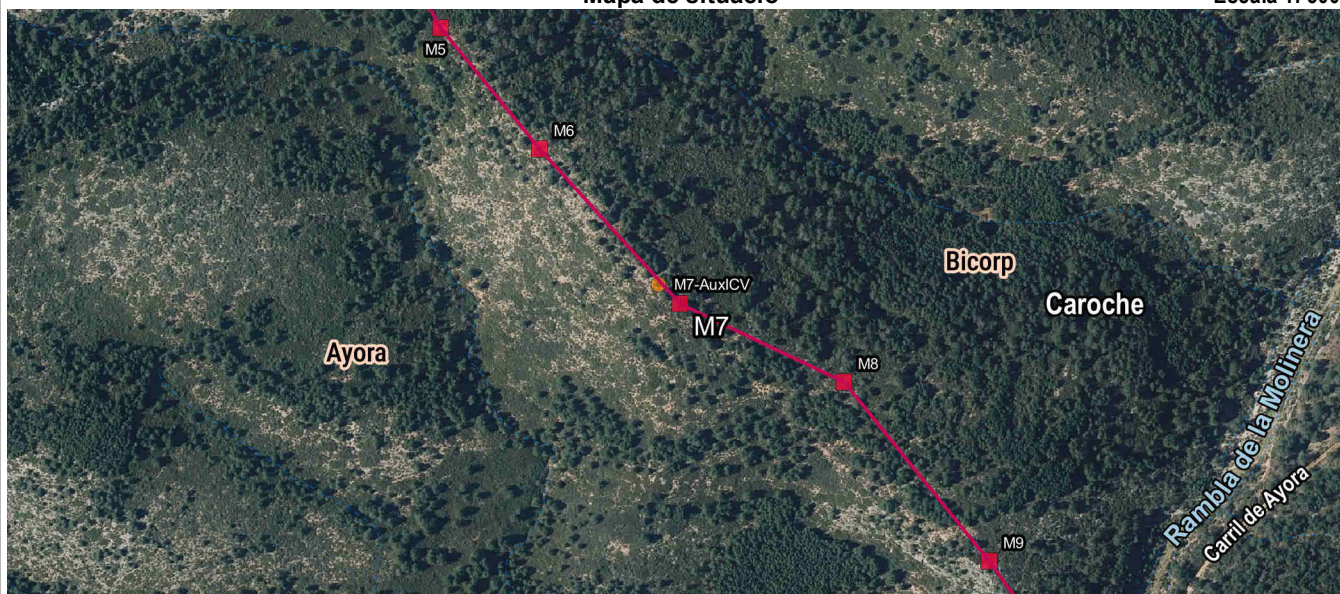

Detall

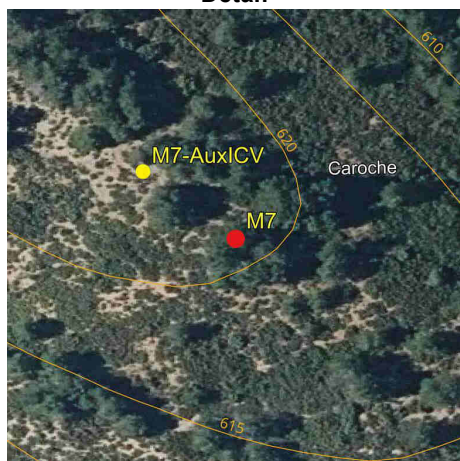

Fotografia



Imatge panoràmica

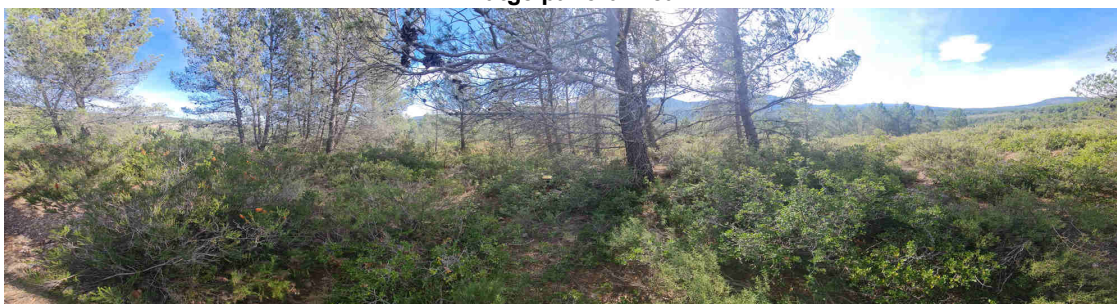



**Nom del molló: M8**

Data de la ressenya: 15/01/2024

**Estat:** Monumentat semidestruït

**Coordenades**

**Tipus de senyal:** Restes de pedres

ETRS89

X: 681914.875 m Altitud ortomètrica: 607.206 m

**Data de visita:** 2023-11-16

UTM fus 30

Y: 4327743.767 m Altitud el·lipsoidal: 658.82 m

Descripció: Està situada entre els paratges el Caroig i la Pascuala, en antiga llinda, segons l'acta en el lloc denominat "Loma de las Contindas", en terreny de bosc baix i pins. Les dimensions de la fita són: base inferior circular d'1.10 m de diàmetre i 0.50 m d'altura.

La línia de terme reconeguda entre esta fita i l'anterior és la recta que les unix.

Mapa de situació

Escala 1: 5000

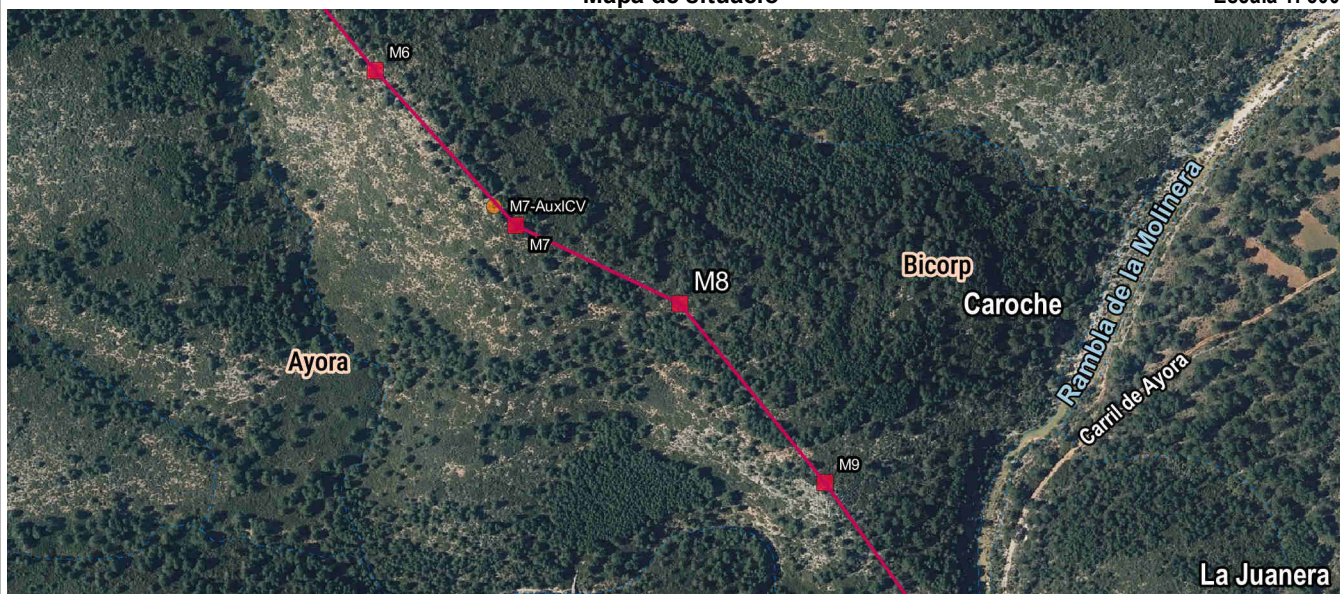

Detall

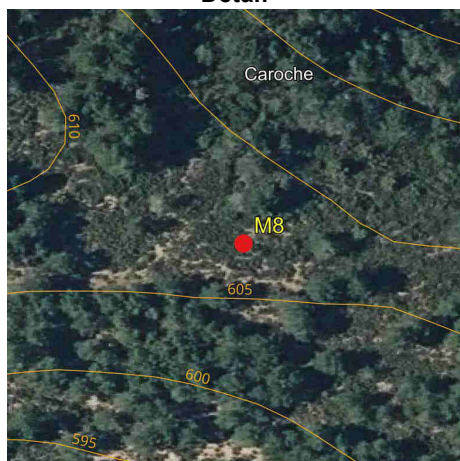

Fotografia



Imatge panoràmica

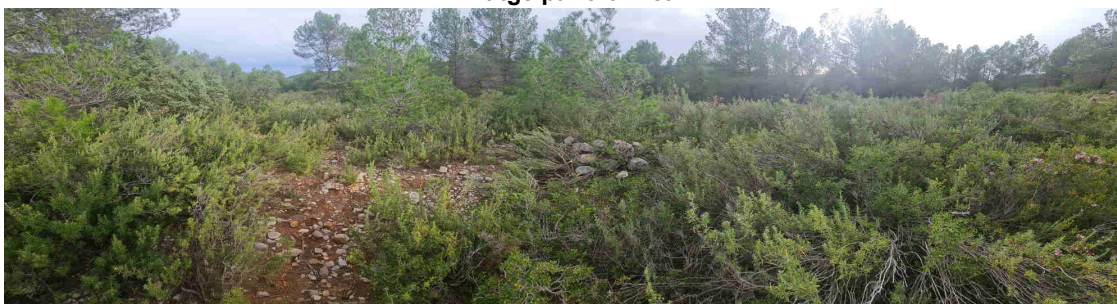

**Nom del molló: M9**

Data de la ressenya: 15/01/2024

**Estat:** Monumentat en bon estat

**Coordenades**

**Tipus de senyal:** Fita de calç i cant

ETRS89

X: 682010.997 m Altitud ortomètrica: 592.114 m

**Data de visita:** 2023-11-16

UTM fus 30

Y: 4327625.444 m Altitud el·lipsoidal: 643.724 m

Descripció: Està situada en el Caroig entre els paratges el Caroig i la Pascuala, en antiga llinda, segons l'acta en el lloc denominat " Loma de las Contiendas", en terreny de bosc baix i pins. Les dimensions de la fita són: base inferior circular d'1 m de diàmetre i 1 m d'altura.

La línia de terme reconeguda entre esta fita i l'anterior és la recta que les unix.

Mapa de situació

Escala 1: 5000

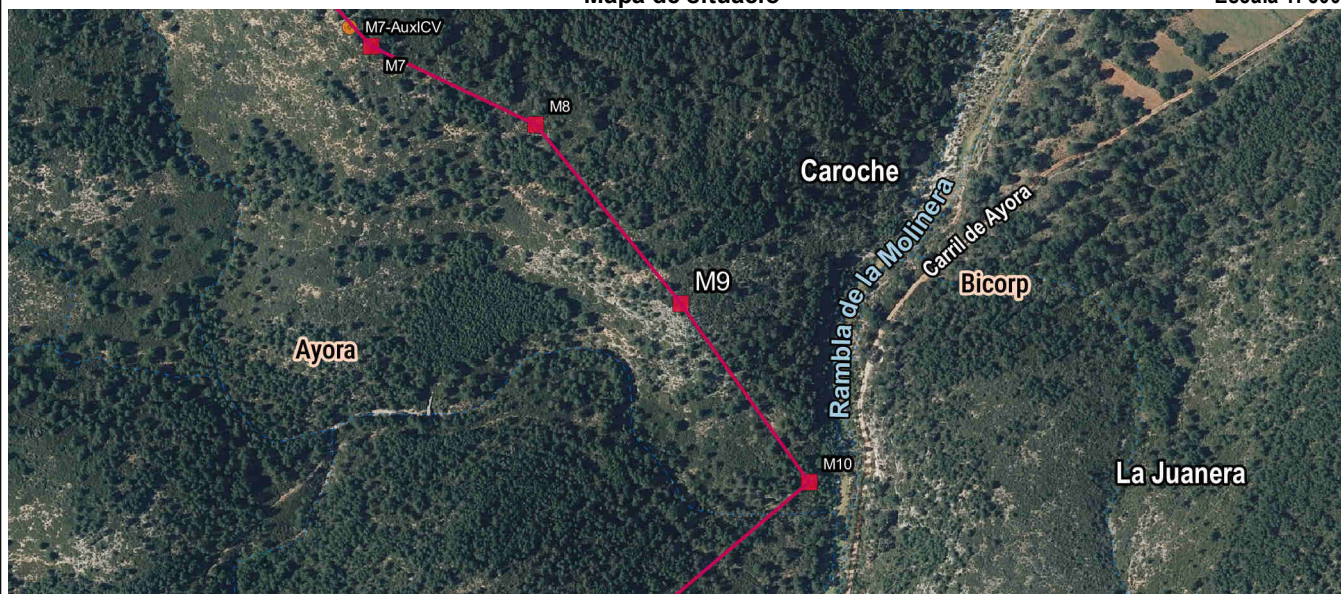

Detall

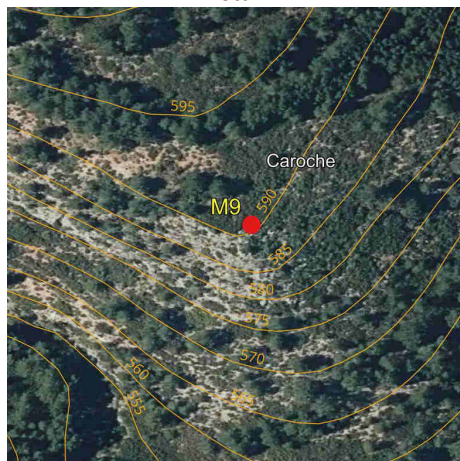

Fotografia



Imatge panoràmica

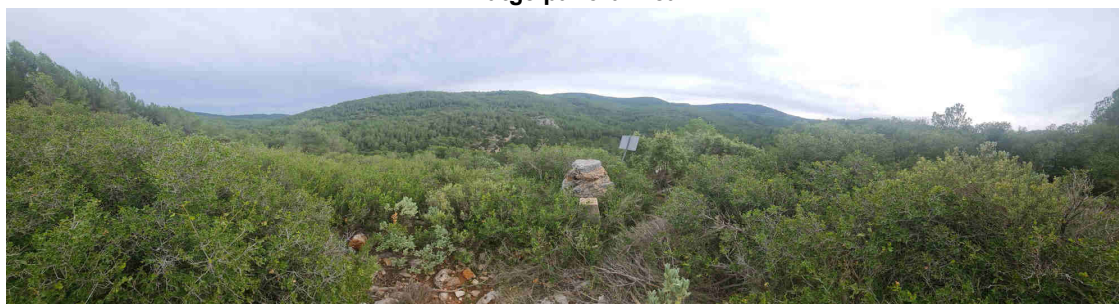

Nom del molló: M10

Data de la ressenya: 15/01/2024

**Estat:** Monumentat semidestruït **Coordenades**  
**Tipus de senyal:** Muntó de pedres soltes i piràmide ETRS89 **X:** 682096.002 m **Altitud ortomètrica:** 553.351 m  
**Data de visita:** truncada UTM fus 30 **Y:** 4327507.499 m **Altitud el·lipsoidal:** 604.958 m

Descripció: En el lloc denominat Rambla de la Molinera, en antiga llinda, pròxim al punt d'unió dels marges esquerres de la Rambla de la Molinera i d'un barranc, segons l'acta denominat com el "Barranco del Pozo de la casa Pascuala". Al costat d'ell hi ha una fita reconstruïda Les dimensions de la fita són: base inferior circular de 0.50 m de diàmetre i 0.20 m d'altura.

La línia de terme reconeguda entre esta fita i l'anterior és la recta que les unix.

Mapa de situació

Escala 1: 5000

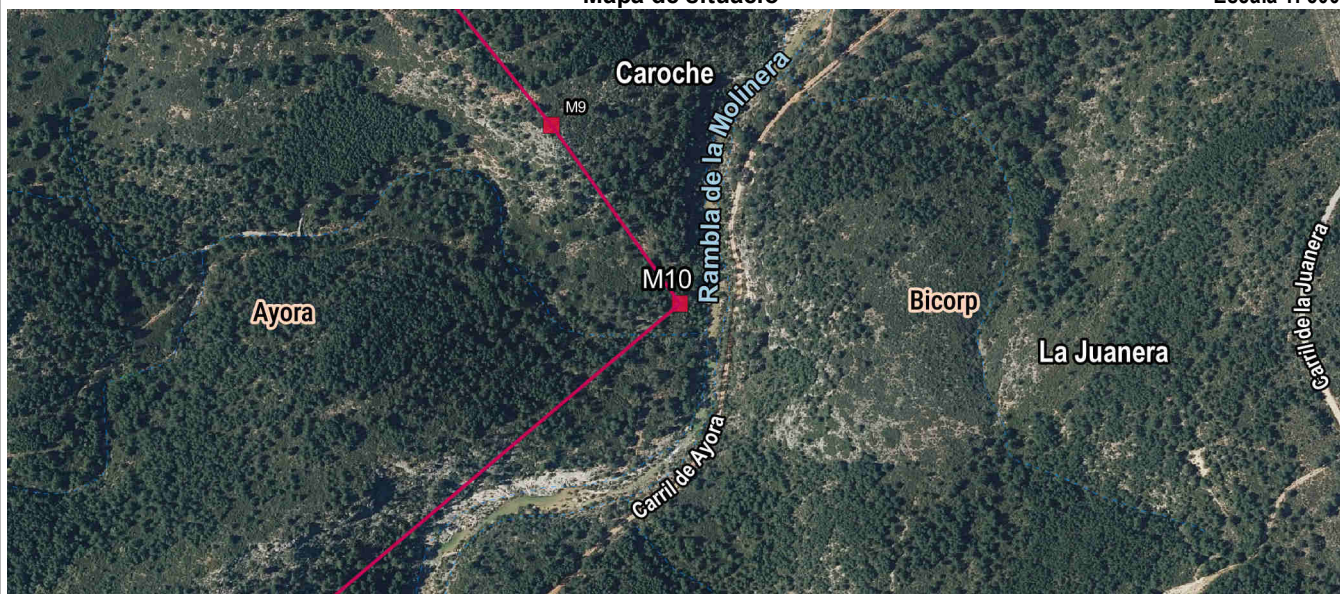

Detall

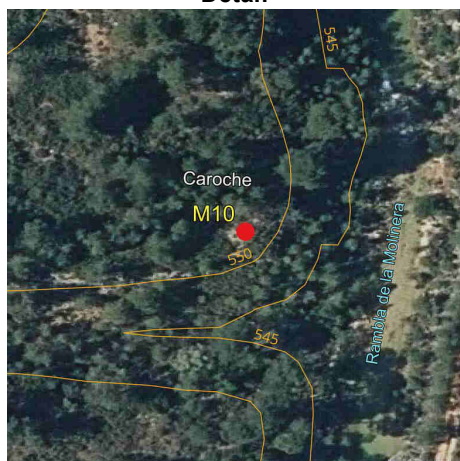

Fotografia



Imatge panoràmica



Nom del molló: M11

Data de la ressenya: 15/01/2024

Estat: Monumentat en bon estat

Coordenades

Tipus de senyal: Fita de calç i cant

ETRS89

X: 681563.447 m

Altitud ortomètrica: 637.526 m

Data de visita: 2023-11-16

UTM fus 30

Y: 4327057.261 m

Altitud el·lipsoidal: 689.152 m

Descripció: Està situada en el lloc denominat "Partida del Agujero Negro" en terreny de bosc alt i baix. Les dimensions de la fita són: base inferior circular de 0.90 m de diàmetre i 1 m d'altura.

La línia de terme reconeguda entre esta fita i l'anterior és la recta que les unix.

Mapa de situació

Escala 1: 5000



Detall



Fotografia



Imatge panoràmica

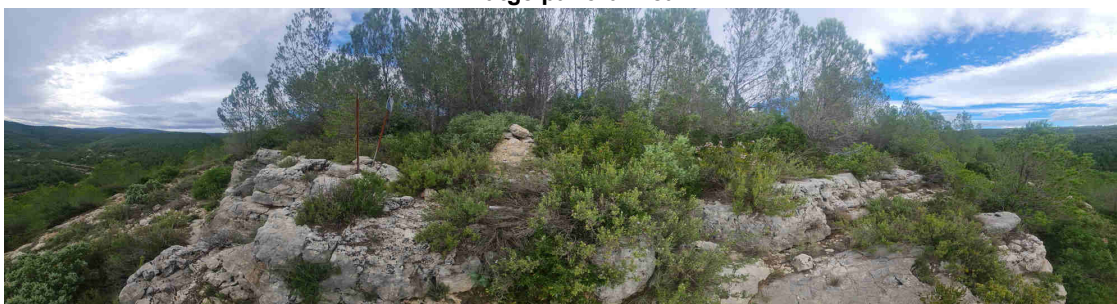

Nom del molló: M12

Data de la ressenya: 15/01/2024

Estat: Virtual replantejat

Coordenades

Tipus de senyal: Roca viva amb marca de pintura

ETRS89

X: 681455.352 m

Altitud ortomètrica: 588.452 m

Data de visita: 2023-11-16

UTM fus 30

Y: 4326280.974 m

Altitud el·lipsoidal: 640.083 m

Descripció: Està situada en el paratge de La Juanera, segons l'acta en el lloc denominat com "Peña de la Yedra", sobre un tall vertical de bastant altura i roca viva que forma la marge dreta de la Rambla de la Molinera.

La línia de terme reconeguda entre les fites baixa des de la fita onze perpendicular a l'eix d'aigües corrents de la Rambla de la Molinera, seguix després per l'eix d'aigües, i arriba a la fita dotze per la normal baixada des d'este a l'eix d'aigües

Mapa de situació

Escala 1: 5000

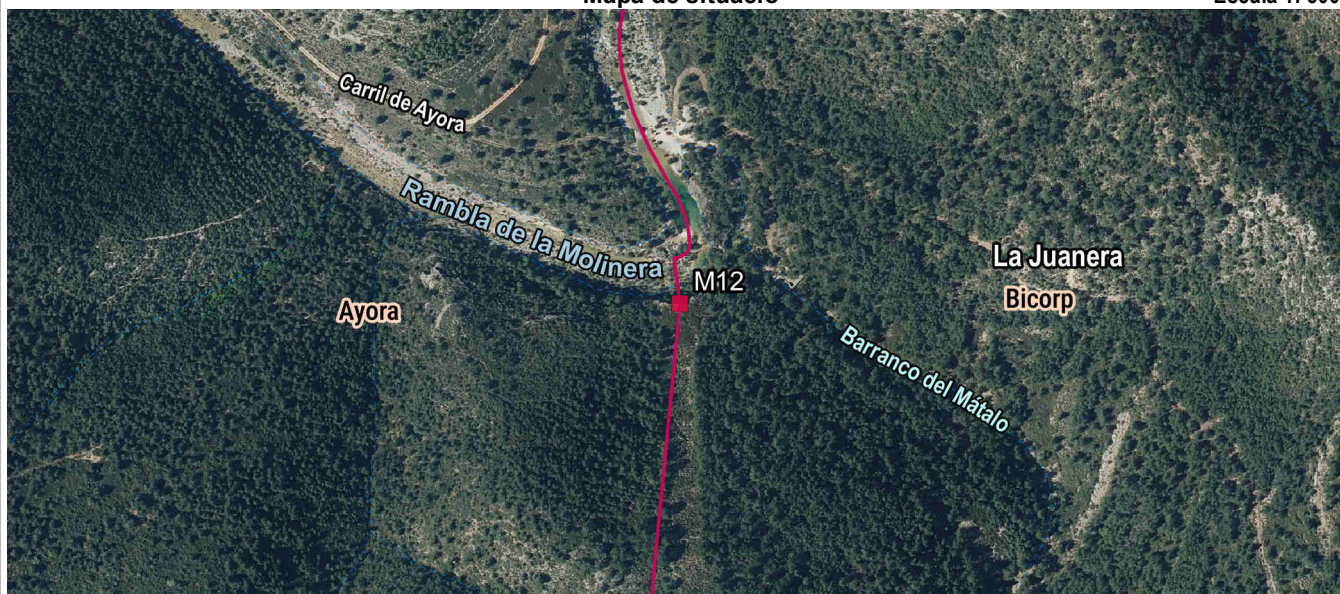

Detall

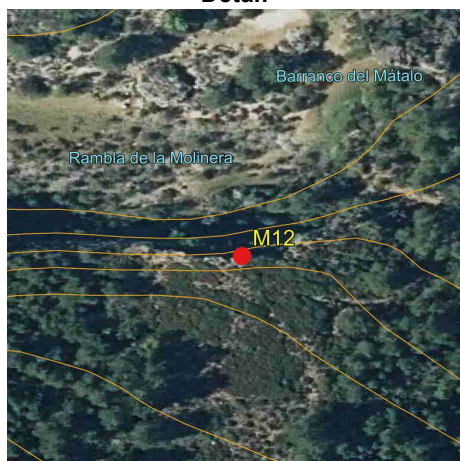

Fotografia

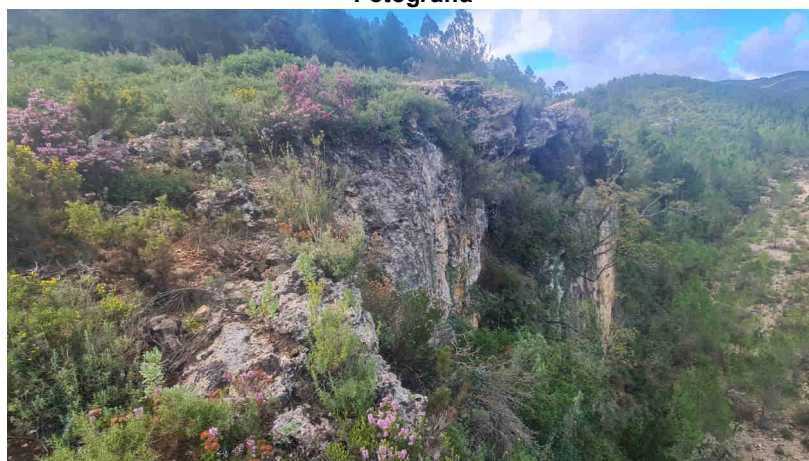

Imatge panoràmica

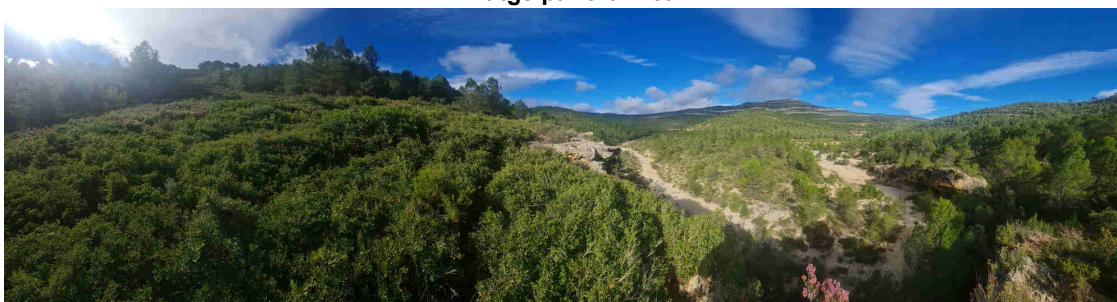

Nom del molló: M13

Data de la ressenya: 15/01/2024

Estat: Virtual replantejat

Coordenades

Tipus de senyal: Roca viva amb marca de pintura

ETRS89

X: 681400.838 m

Altitud ortomètrica: 753.463 m

Data de visita: 2023-11-16

UTM fus 30

Y: 4325722.521 m

Altitud el·lipsoidal: 805.095 m

Descripció: Està en el lloc denominat La Juanera, segons l'acta "Puntal Alto del Mátalo", pròxim al marge est d'un tallafocs actual, en terreny de bosc baix.

La línia de terme reconeguda entre esta fita i l'anterior és la recta que les unix.

Mapa de situació

Escala 1: 5000

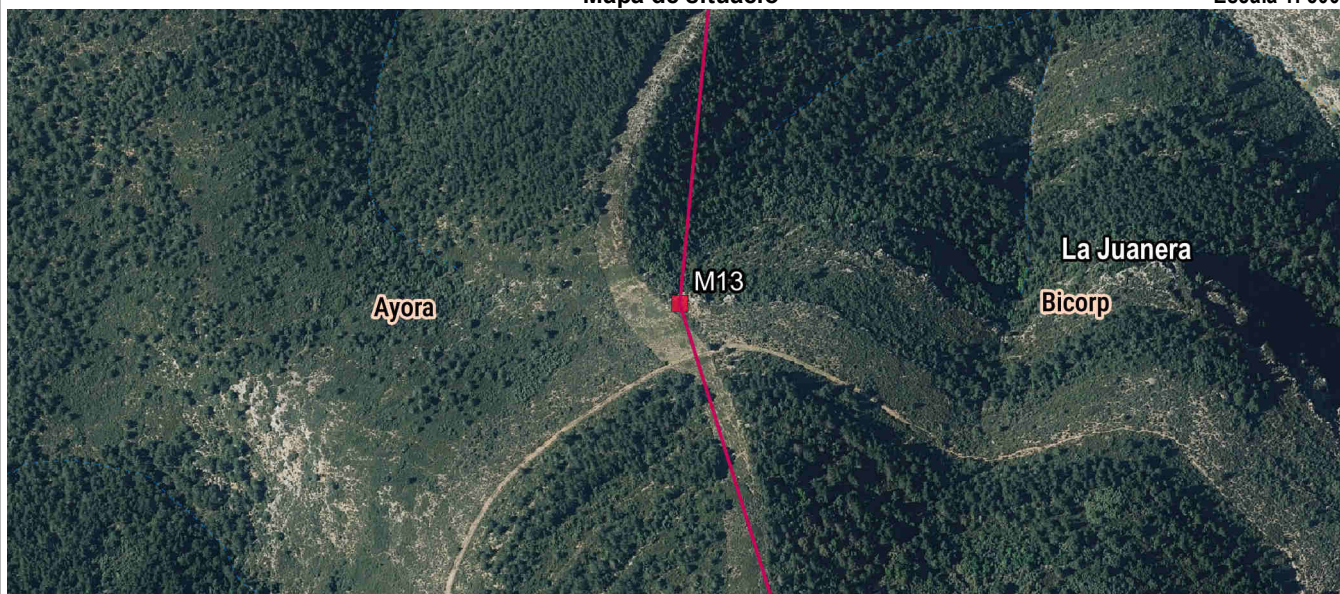

Detall

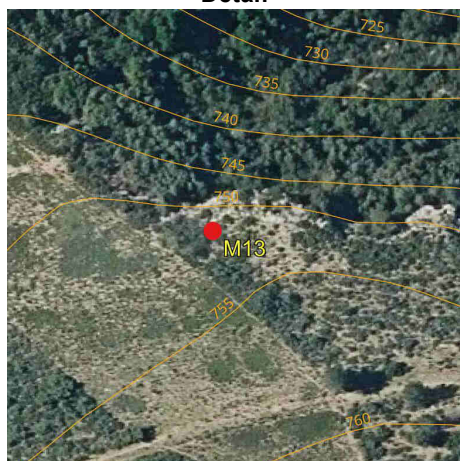

Fotografia

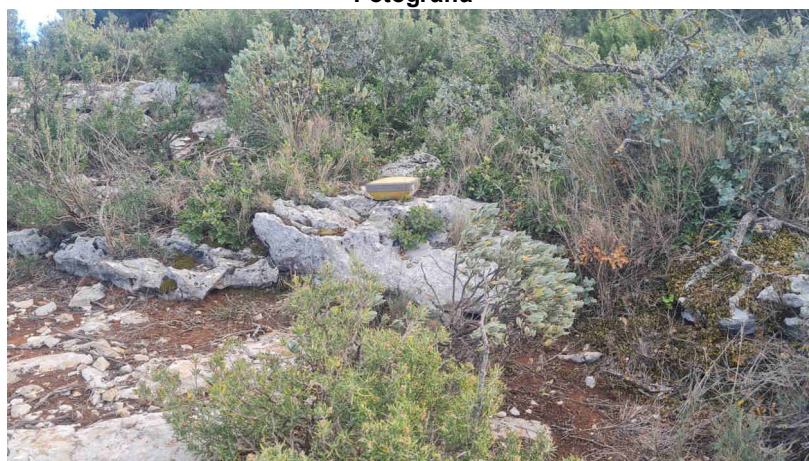

Imatge panoràmica

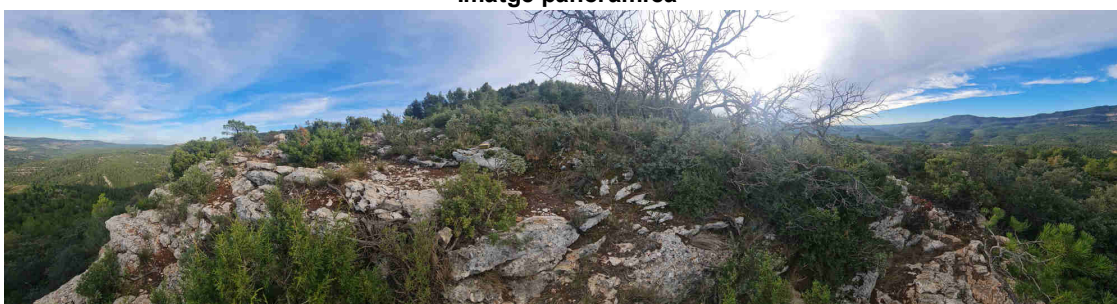

Nom del molló: M14

Data de la ressenya: 15/01/2024

Estat: Monumentat en bon estat

Coordenades

Tipus de senyal: Pedra natural

ETRS89

X: 681515.235 m

Altitud ortomètrica: 874.412 m

Data de visita: 2023-10-25

UTM fus 30

Y: 4325355.875 m

Altitud el·lipsoidal: 926.039 m

Descripció: Està situada en el lloc denominat segons l'acta "Puntal de la Casa del Sillero", en un tallafocs. Les dimensions de la fita són: base inferior i superior rectangular d'1.65 x 0.80 m i 0.77 m d'altura.

La línia de terme reconeguda entre esta fita i l'anterior és la recta que les unix.

Mapa de situació

Escala 1: 5000



Detall

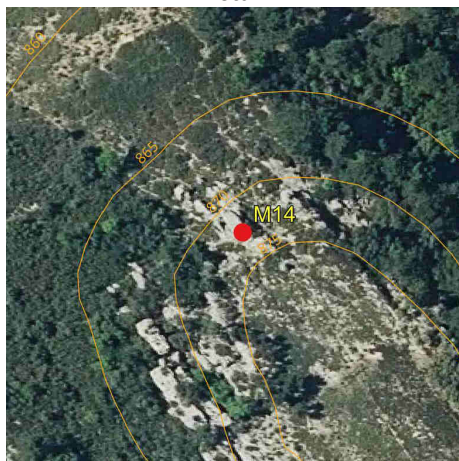

Fotografia

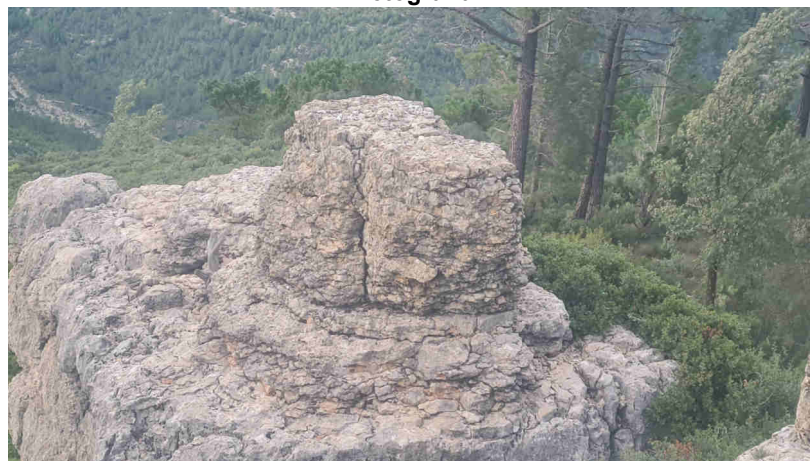

Imatge panoràmica

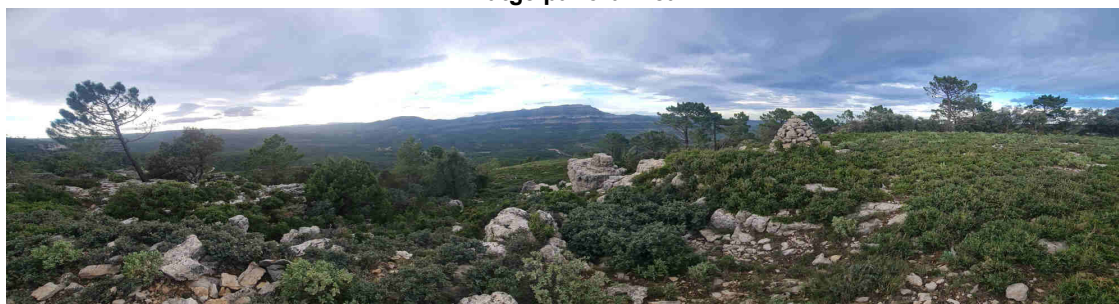

Nom del molló: M15

Data de la ressenya: 15/01/2024

Estat: Monumentat en bon estat

Coordenades

Tipus de senyal: Fita de formigó

ETRS89

X: 681755.822 m Altitud ortomètrica: 906.156 m

Data de visita: 2023-10-25

UTM fus 30

Y: 4324962.654 m Altitud el·lipsoidal: 957.776 m

Descripció: Està situada en "Muela de Bicorp", en un tallafocs actual, segons l'acta, pròxim a l'era del Sillero. Les dimensions de la fita són: base inferior circular de 0.40 m de diàmetre, base superior circular de 0.20 m de diàmetre i 0.55 m d'altura.

La línia de terme reconeguda entre esta fita i l'anterior és la recta que les unix.

Mapa de situació

Escala 1: 5000



Detall

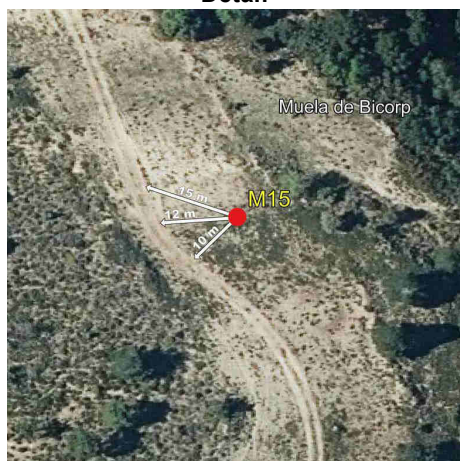

Fotografia

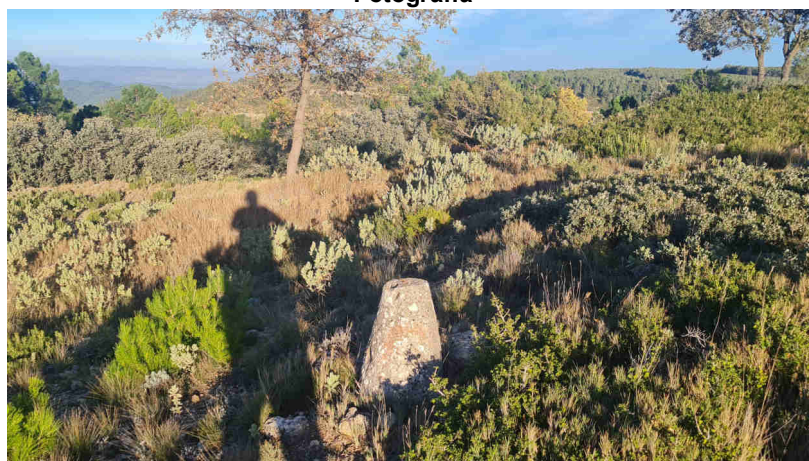

Imatge panoràmica

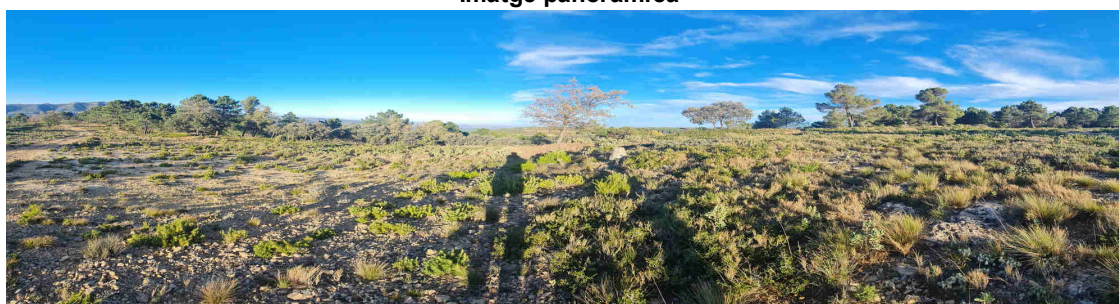



Nom del molló: M16

Data de la ressenya: 15/01/2024

Estat: Virtual replantejat

Coordenades

Tipus de senyal:

ETRS89

X: 681691.864 m

Altitud ortomètrica: 916.379 m

Data de visita: 2023-10-25

UTM fus 30

Y: 4324767.416 m

Altitud el·lipsoidal: 968.001 m

Descripció: Està situat en "Muela de Bicorp", en un tallafocs, segons l'acta, pròxim al lloc denominat "Bancal de la Yedra".

La línia de terme reconeguda entre esta fita i l'anterior és la recta que les unix.

Mapa de situació

Escala 1: 5000

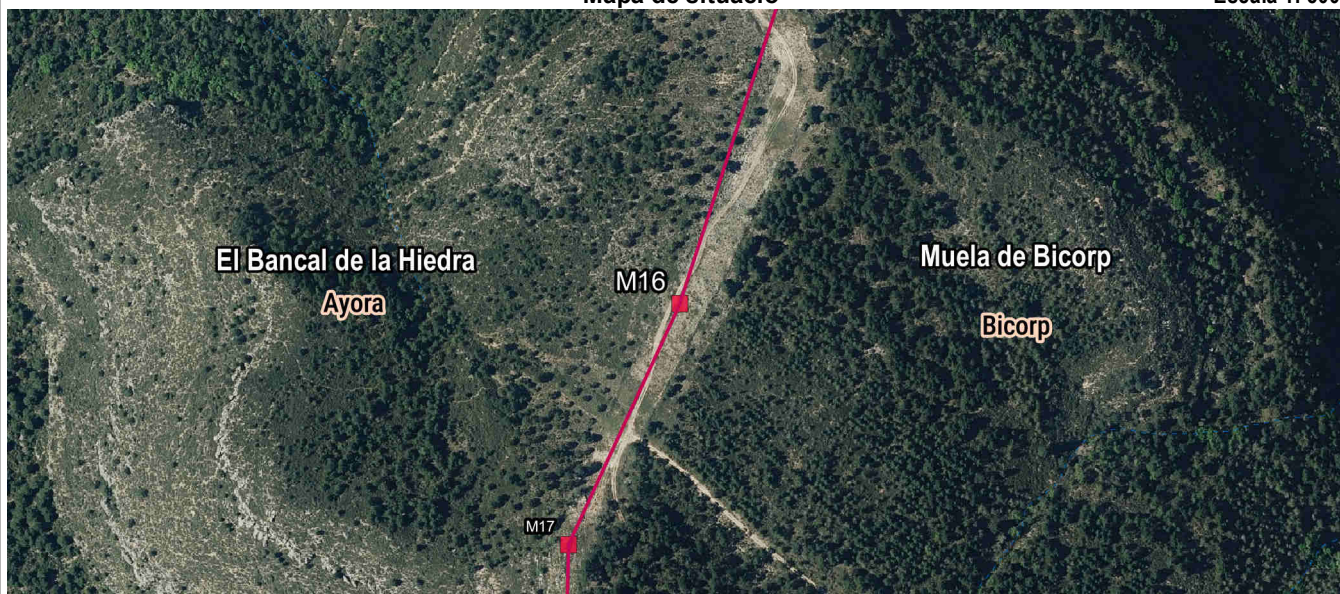

Detall

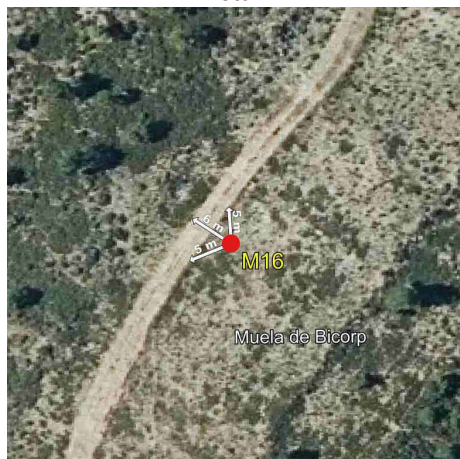

Fotografia

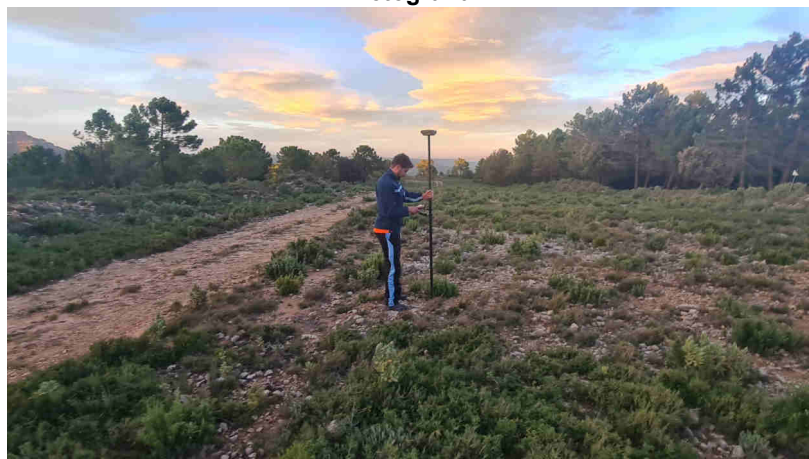

Imatge panoràmica

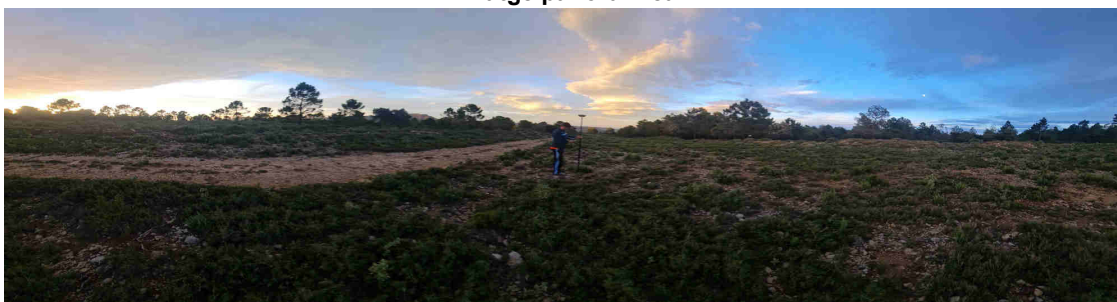

Nom del molló: M17

Data de la ressenya: 15/01/2024

Estat: Monumentat en bon estat

Coordenades

Tipus de senyal: Pedra natural

ETRS89

X: 681618.232 m Altitud ortomètrica: 936.175 m

Data de visita: 2023-10-25

UTM fus 30

Y: 4324608.218 m Altitud el·lipsoidal: 987.799 m

Descripció: Situat en "Muela de Bicorp", en un tallafocs, segons l'acta, a la part alta de la divisòria d'aigües de la "Loma de la Mojonera". Les dimensions de la fita són: base inferior i superior aproximadament rectangular de 3.20 x 2.40 m i 1.10 m d'altura.

La línia de terme reconeguda entre esta fita i l'anterior és la recta que les unix.

Mapa de situació

Escala 1: 5000

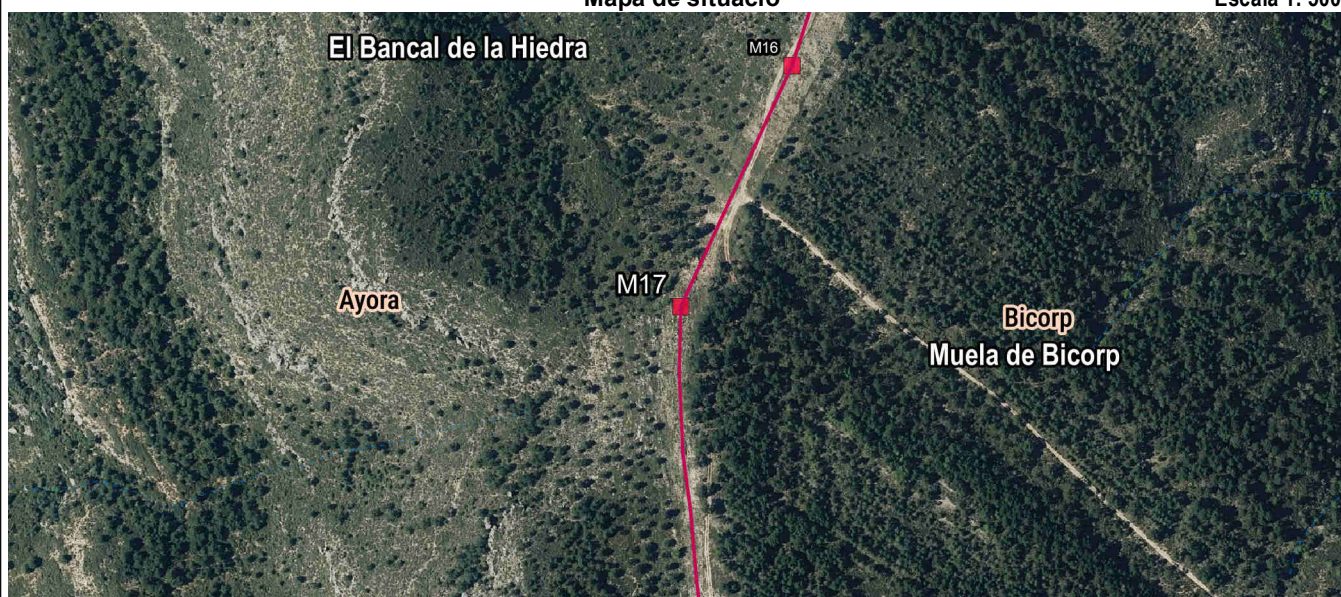

Detall

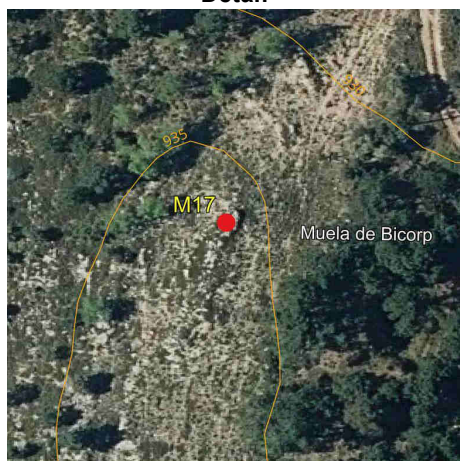

Fotografia

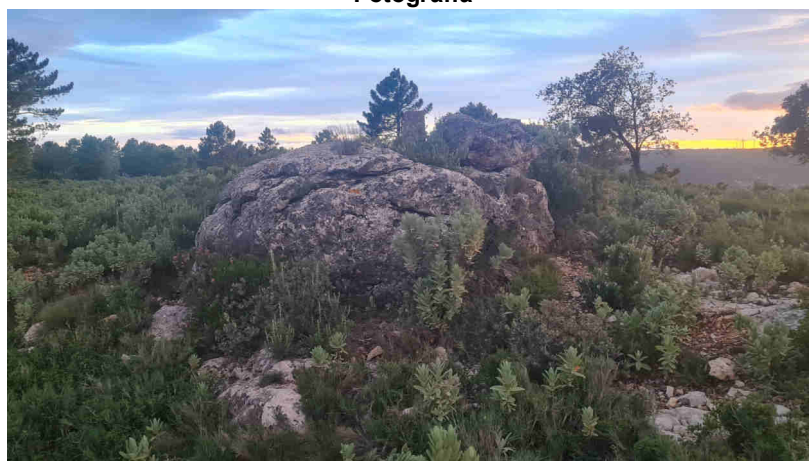

Imatge panoràmica

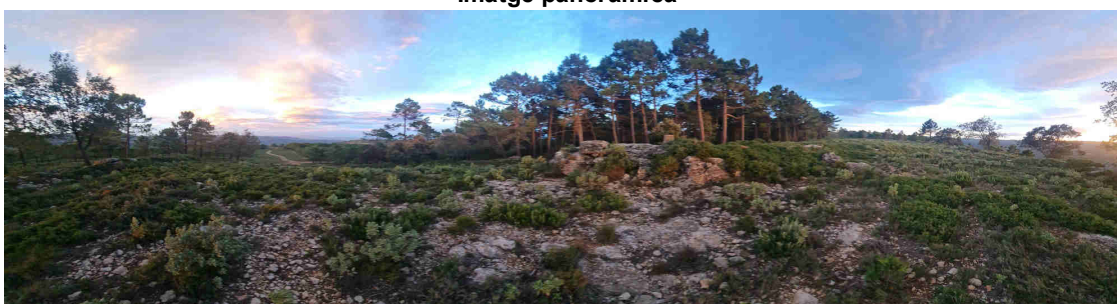

**Nom del molló: M18-M3T**

Data de la ressenya: 15/01/2024

**Estat:** Monumentat en bon estat

**Coordenades**

**Tipus de senyal:** Muntó de pedres

ETRS89

X: 682752.406 m Altitud ortomètrica: 1007.127 m

**Data de visita:** 2023-10-19

UTM fus 30

Y: 4321603.353 m Altitud el·lipsoidal: 1058.704 m

Descripció: Està situat a la part alta de la línia divisòria d'aigües vessants, en "Los Tres Mojones", en l'acta denominada la loma de la "Mojonera", en la "Partida de la Fuente Fría", actualment es troba en un tallafocs, a l'est del "Camino de Almansa", en un terreny de bosc alt de pins i baix de romers i coscolla. És comú als termes municipals de Bicorp, Quesa i Ayora. Les dimensions de la fita són: base inferior circular d'1 m de diàmetre i 0.80 m d'altura.

La línia de terme reconeguda entre esta fita i l'anterior és la divisòria d'aigües

Mapa de situació

Escala 1: 5000

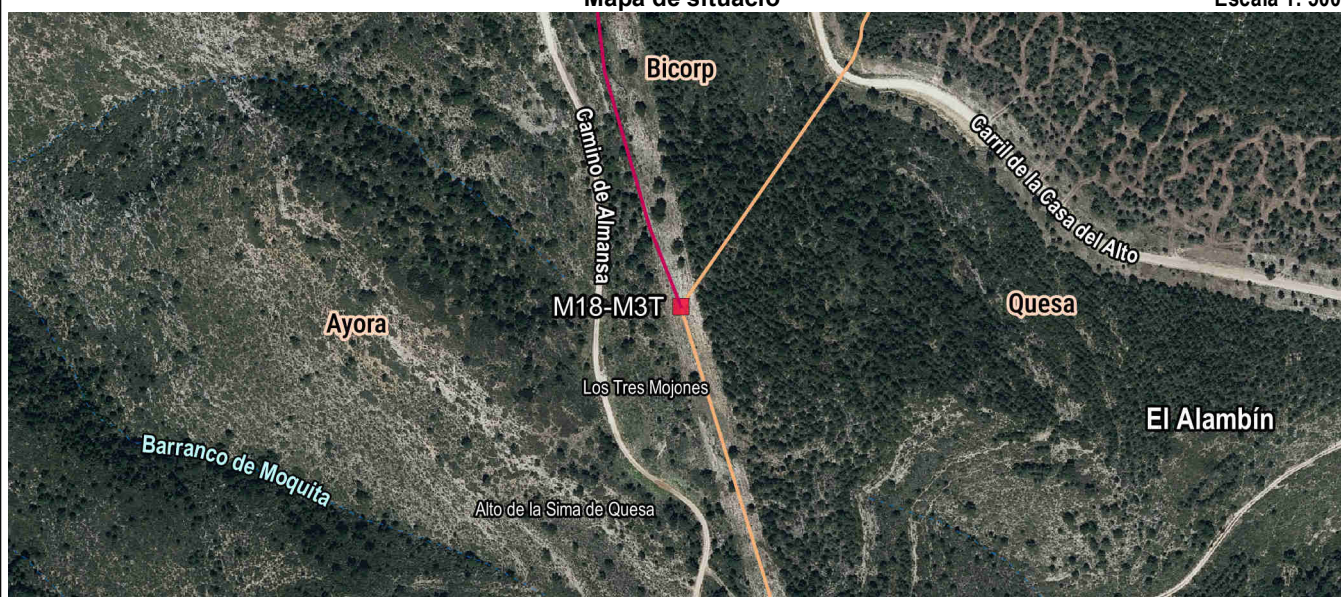

Detall

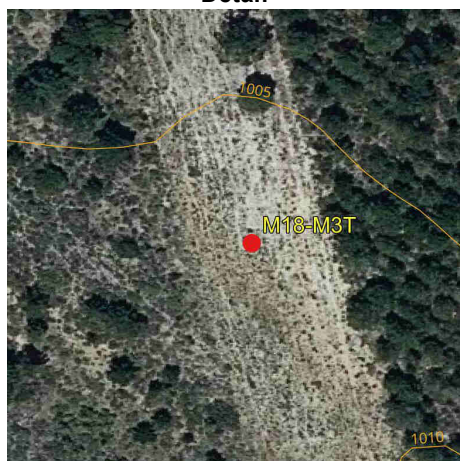

Fotografia

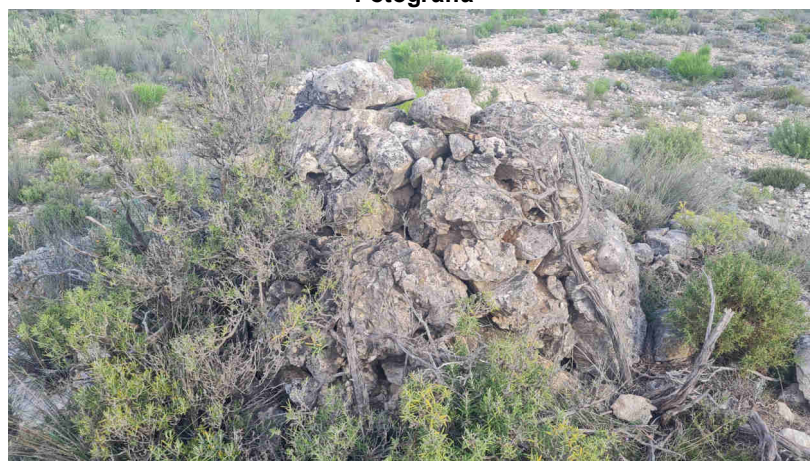

Imatge panoràmica

