

Nombre del mojón: M1-M3T

Fecha de la reseña: 15/01/2024

Estado:	Monumentado semidestruido	Coordenadas	X: 681132.456 m	Altitud ortométrica: 896.056 m
Tipo de señal:	Montón de piedras	ETRS89	Y: 4329275.261 m	Altitud elipsoidal: 947.693 m
Fecha de visita:	2023-10-31	UTM huso 30		

Descripción: Según el acta, está situado en la margen sur del camino de Ayora a Bicorp y linde de dos montes de romeros y pinos, se corresponde con el sitio denominado " Los tres Mojones", al sur del camino denominado "Carril de Caroché" o "camino de Teresa a Bicorp", en terreno de monte bajo y pinos. Es común este mojón a los términos municipales de Ayora, Bicorp y Teresa de Cofrentes. Las dimensiones del mojón son: base inferior circular de 1 m de diámetro y 0.60 m de altura.

Mapa de situación

Escala 1: 5000

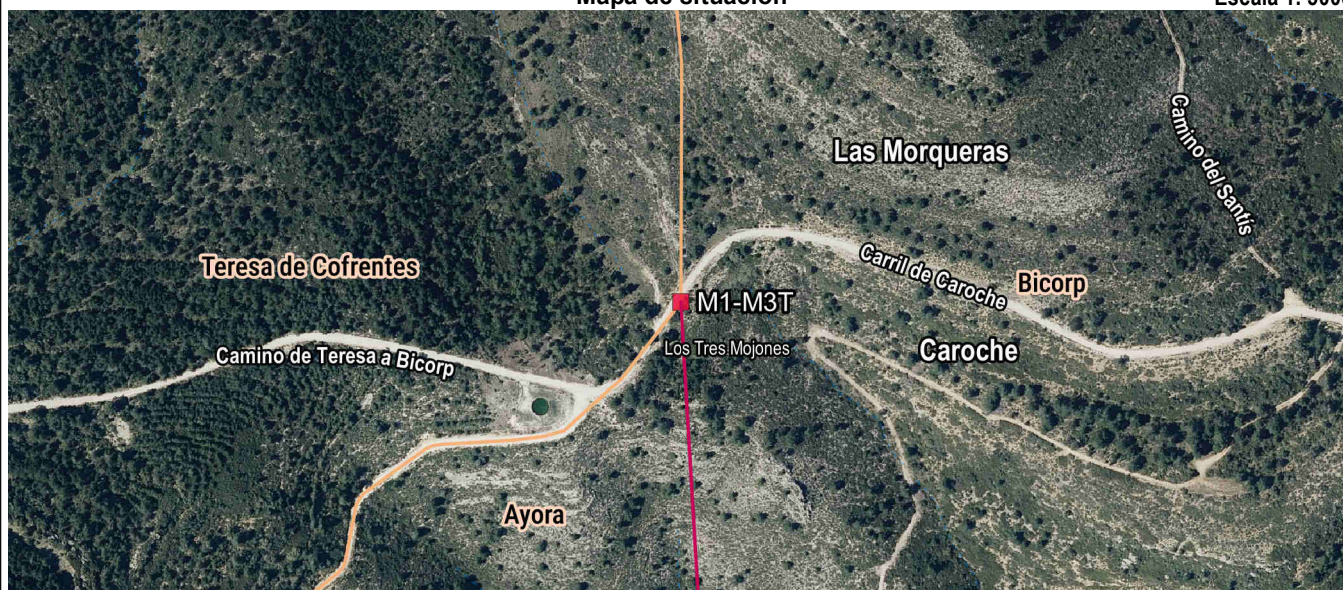

Detalle

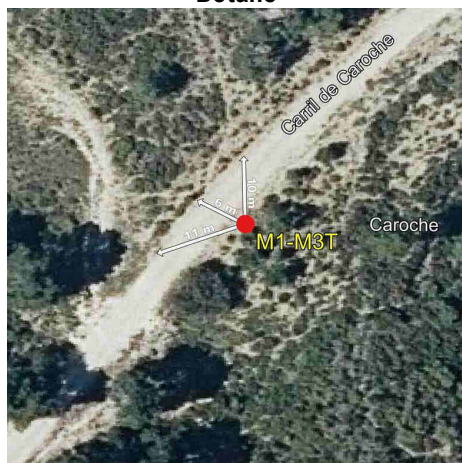

Fotografía



Imagen panorámica

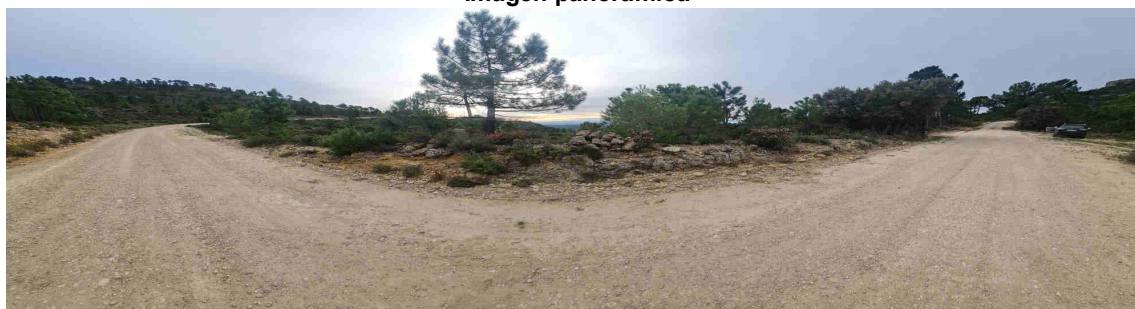

Nombre del mojón: M2

Fecha de la reseña: 15/01/2024

Estado:	Monumentado en buen estado	Coordenadas	X: 681146.054 m	Altitud ortométrica: 838.962 m
Tipo de señal:	Hito de cal y canto	ETRS89	Y: 4329046.962 m	Altitud elipsoidal: 890.598 m
Fecha de visita:	2023-10-31	UTM huso 30		

Descripción: Está situado en el "Caroche", en terreno de monte bajo y pinos, en el acta lo denomina paraje "Rincón del Ginete" en el borde del "Cinto" o acantilado de piedras de dicho sitio. Las dimensiones del mojón son: base inferior circular de 1 m de diámetro, base superior circular de 0.45 m de diámetro y 1.30 m de altura.

La línea de término reconocida entre este mojón y el anterior es la recta que los une.

Mapa de situación

Escala 1: 5000

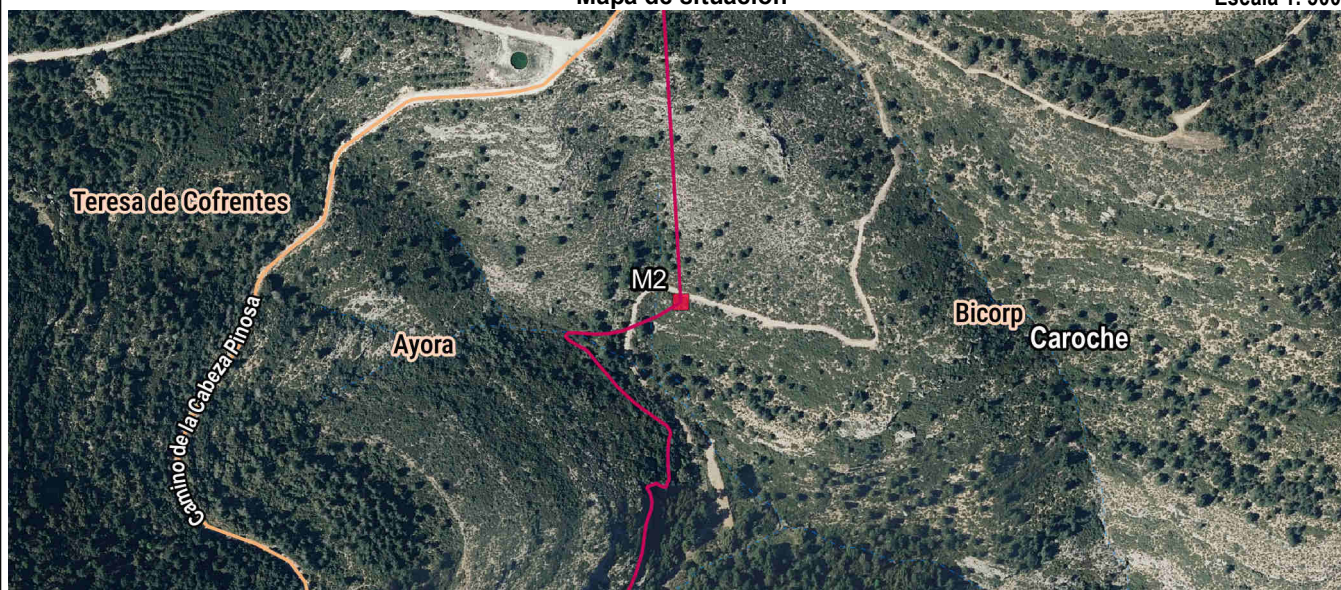

Detalle

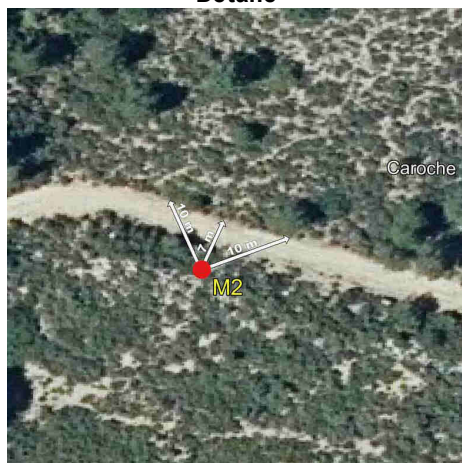

Fotografía



Imagen panorámica



Nombre del mojón: M3

Fecha de la reseña: 15/01/2024

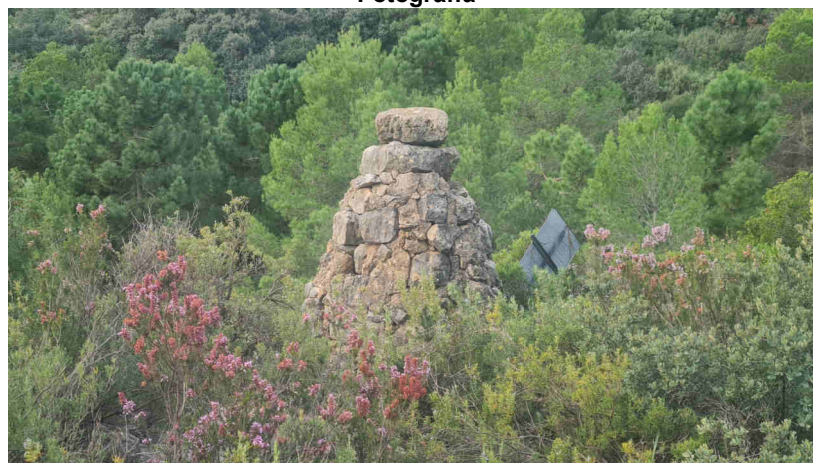
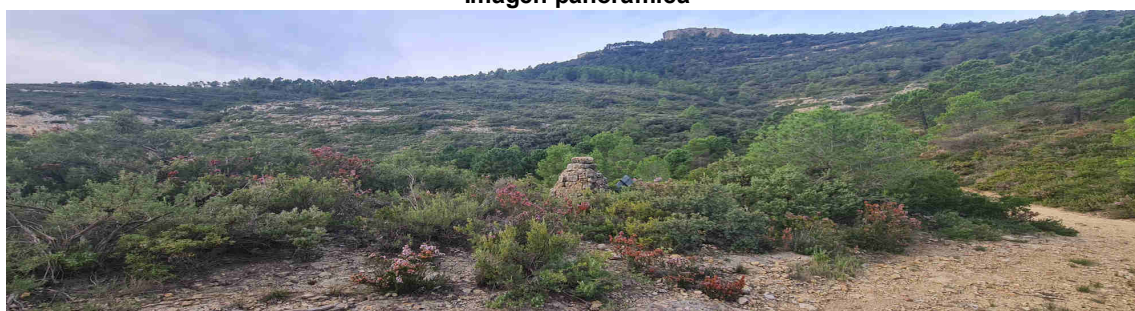
Estado:	Monumentado en buen estado	Coordenadas	X: 681192.243 m	Altitud ortométrica: 890.370 m
Tipo de señal:	Hito de cal y canto	ETRS89	Y: 4328633.643 m	Altitud elipsoidal: 942.005 m
Fecha de visita:	2023-10-31	UTM huso 30		

Descripción: Está situado en el borde del cinto denominado "Nariz de Caroché", en terreno de monte bajo. Las dimensiones del mojón son: base inferior circular de 1 m de diámetro y 1 m de altura.

La línea de término reconocida entre este mojón y el anterior sigue las inflexiones del borde del cinto o acantilado de piedras en que se encuentran ambos.

Mapa de situación

Escala 1: 5000

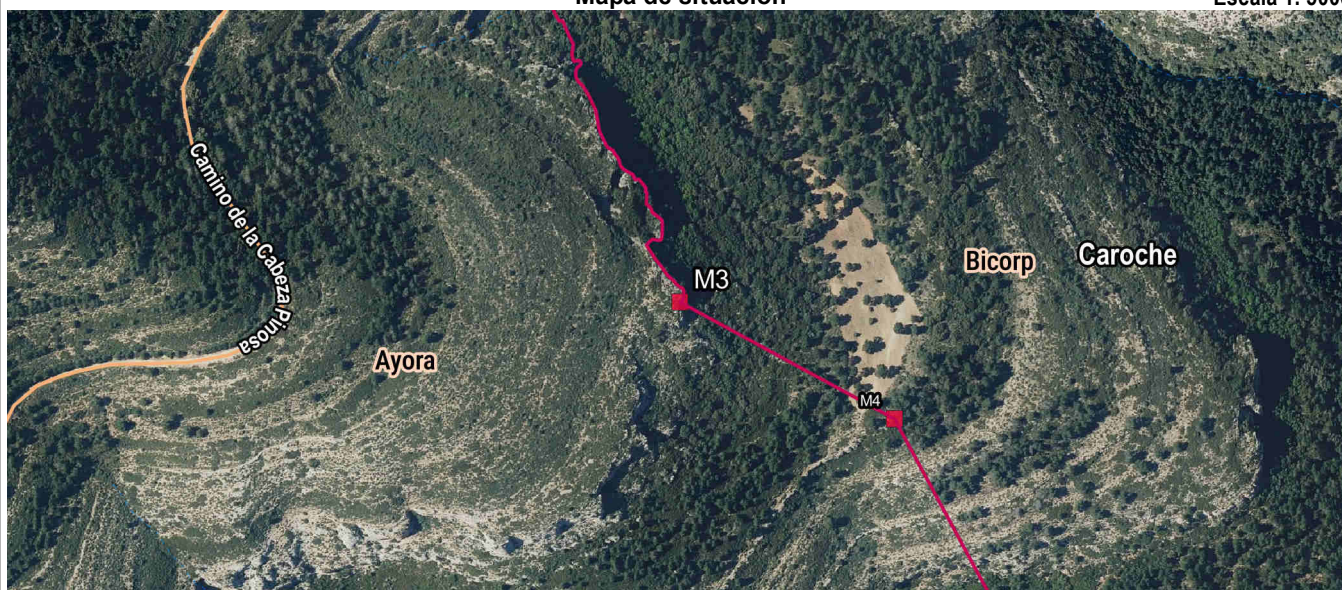

Detalle

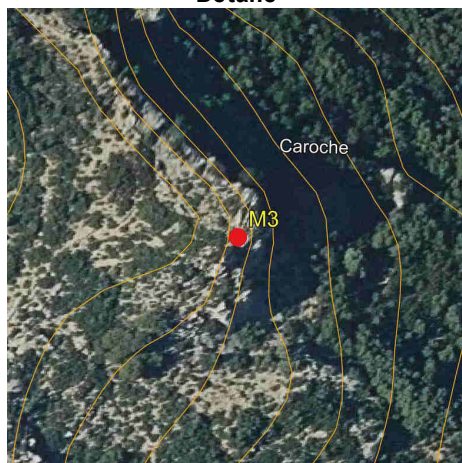

Fotografía



Imagen panorámica

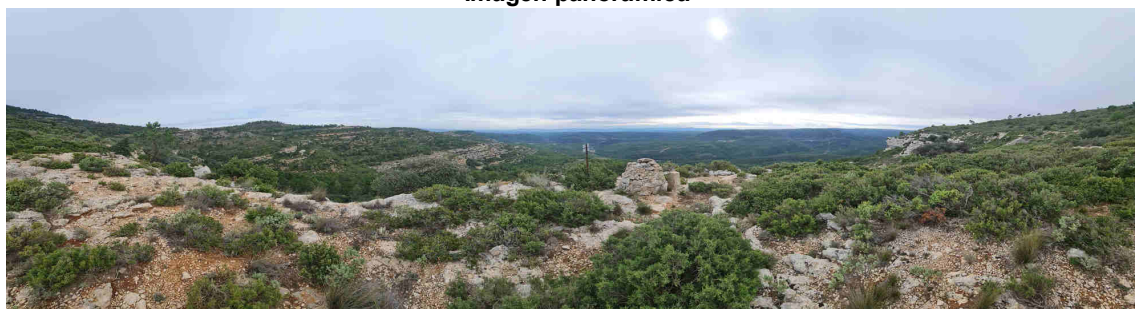

Nombre del mojón: M4

Fecha de la reseña: 15/01/2024

Estado:	Monumentado en buen estado	Coordenadas	X: 681334.294 m	Altitud ortométrica: 837.194 m
Tipo de señal:	Hito de cal y canto	ETRS89	Y: 4328556.552 m	Altitud elipsoidal: 888.826 m
Fecha de visita:	2023-10-31	UTM huso 30		

Descripción: Se halla entre los parajes el Caroché y la Pascuala, en antigua linde, en terreno de monte bajo y pinos. Las dimensiones del mojón son: base inferior circular de 1 m de diámetro y 1.35 m de altura.

La línea de término reconocida entre este mojón y el anterior es la recta que los une.

Mapa de situación

Escala 1: 5000

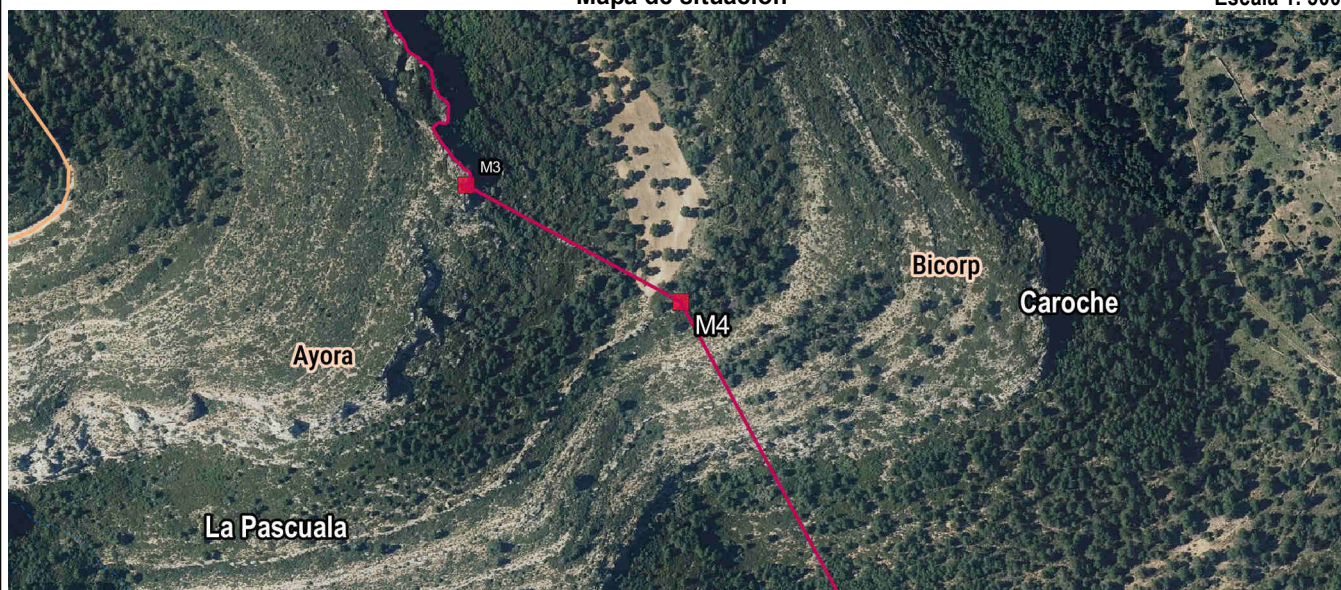

Detalle

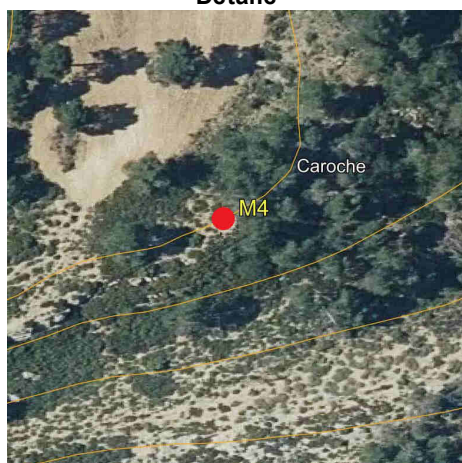

Fotografía



Imagen panorámica



Nombre del mojón: M5

Fecha de la reseña: 15/01/2024

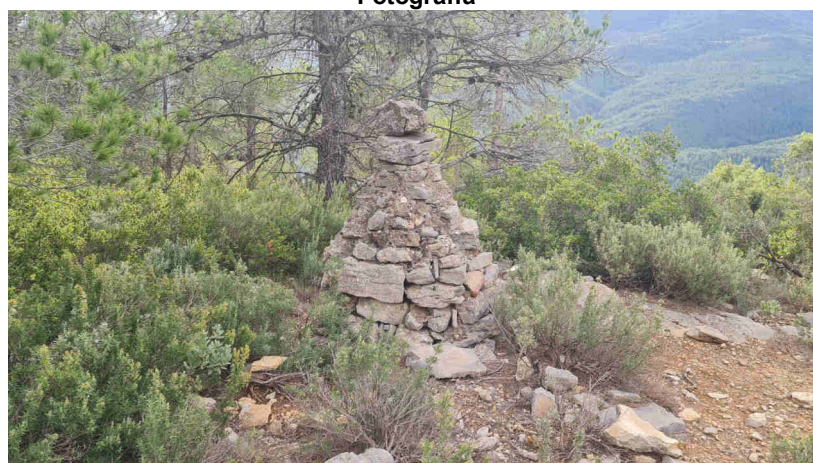
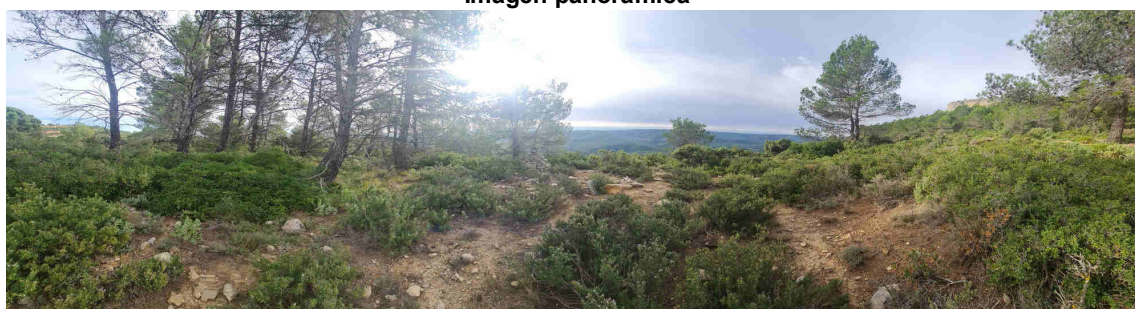
Estado: Monumentado semidestruido

Coordenadas

Tipo de señal: Hito de cal y canto

ETRS89

X: 681647.946 m **Altitud ortométrica:** 621.997 m

Fecha de visita: 2023-11-16

UTM huso 30

Y: 4327977.693 m **Altitud elipsoidal:** 673.62 m

Descripción: Está situado entre los parajes el Caroche y la Pascuala, según el acta en antigua linde, en el "Llano del Sitio de Vinca", bajo las cuevas de las "Contiendas o Sitio de Vinca", en terreno de monte bajo y pinos. Las dimensiones del mojón son: base inferior circular de 1 m de diámetro y 0.90 m de altura.

La línea de término reconocida entre este mojón y el anterior es la recta que los une.

Mapa de situación

Escala 1: 5000

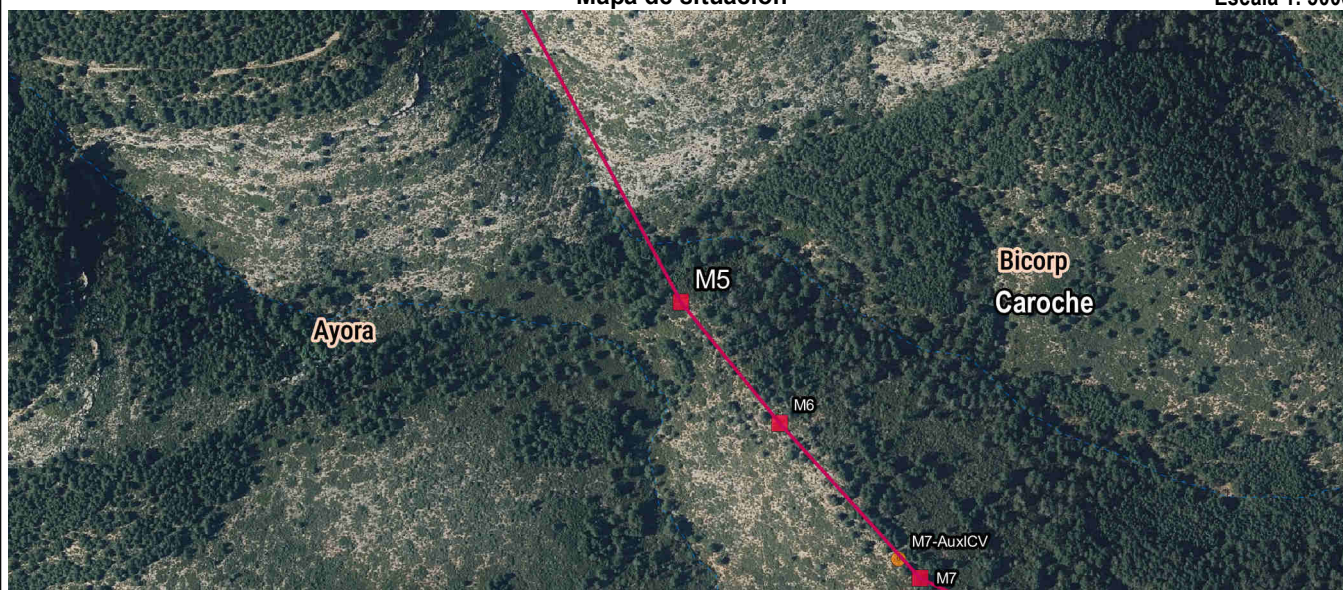

Detalle

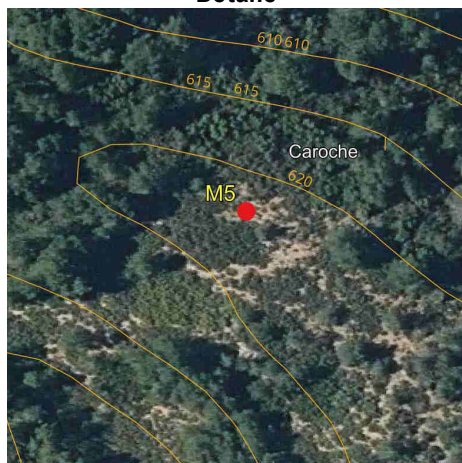

Fotografía



Imagen panorámica



Nombre del mojón: M6

Fecha de la reseña: 15/01/2024

Estado: Monumentado semidestruido

Coordenadas

Tipo de señal: Hito de cal y canto

ETRS89

X: 681713.428 m **Altitud ortométrica:** 626.856 m

Fecha de visita: 2023-11-16

UTM huso 30

Y: 4327897.743 m **Altitud elipsoidal:** 678.477 m

Descripción: Está situado entre los parajes el Caroché y la Pascuala, en antigua linde, según el acta en el sitio denominado "Loma de las Contiendas", en terreno de monte bajo y pinos. Las dimensiones del mojón son: base inferior circular de 1 m de diámetro y 0.90 m de altura.

La línea de término reconocida entre este mojón y el anterior es la recta que los une.

Mapa de situación

Escala 1: 5000

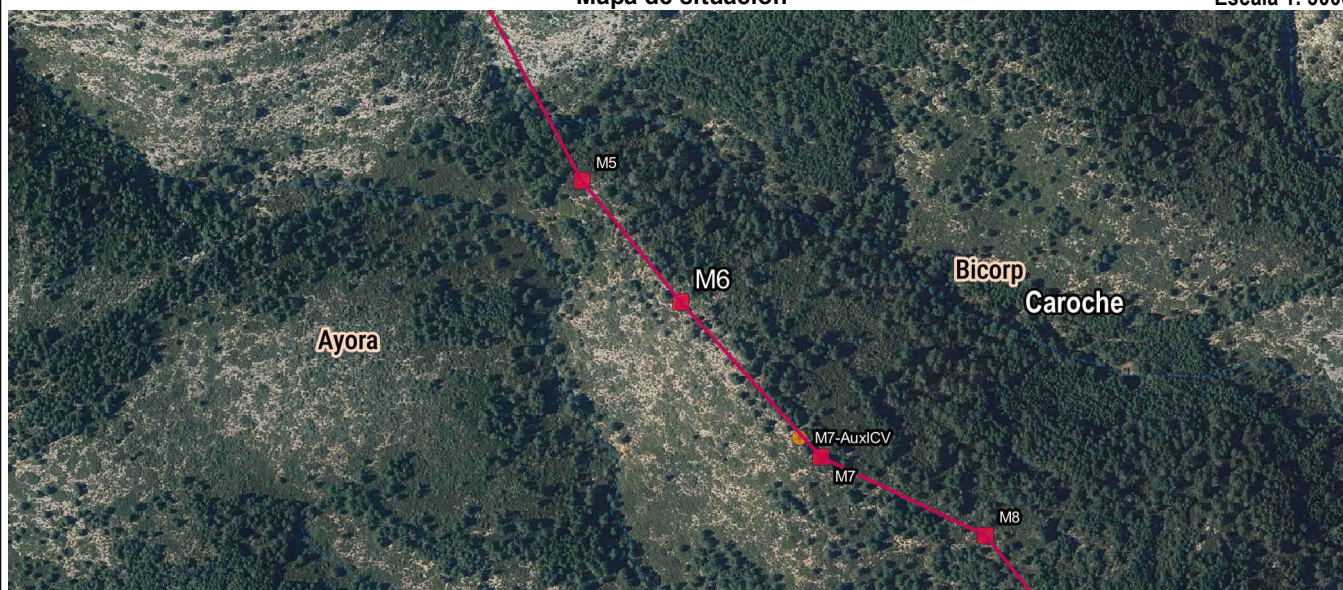

Detalle

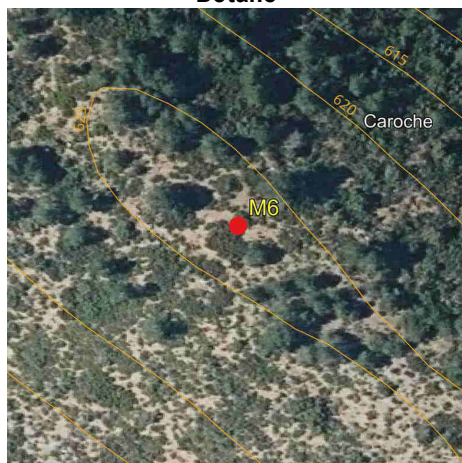

Fotografía



Imagen panorámica



Nombre del mojón: M7-AuxICV

Fecha de la reseña: 15/01/2024

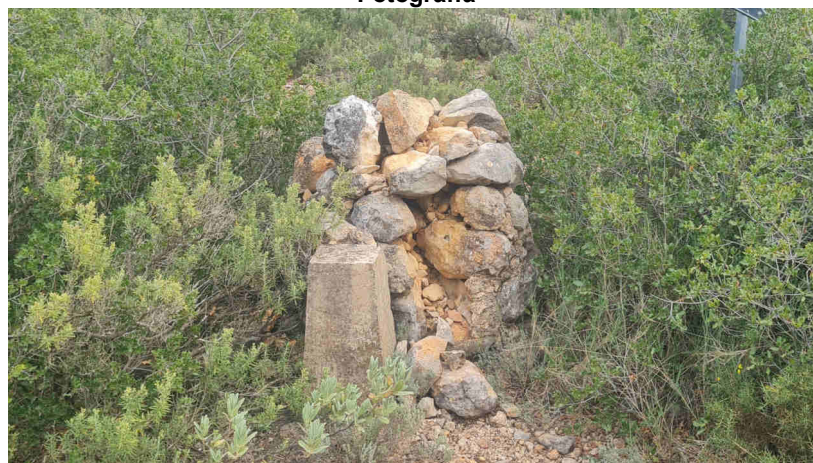
Estado: Monumentado semidestruido
Tipo de señal: Montón de piedras y pirámide
Fecha de visita: truncada

Coordenadas
ETRS89 X: 681791.969 m Altitud ortométrica: 623.323 m
UTM huso 30 Y: 4327808.191 m Altitud elipsoidal: 674.941 m

Descripción: Está situado entre los parajes el Caroche y la Pascuala, según el acta en el sitio denominado "Loma de las Contiendas", en terreno de monte bajo y pinos. Las dimensiones del mojón son: base inferior circular de 0.80 m de diámetro y 0.30 m de altura.

Mapa de situación

Escala 1: 5000

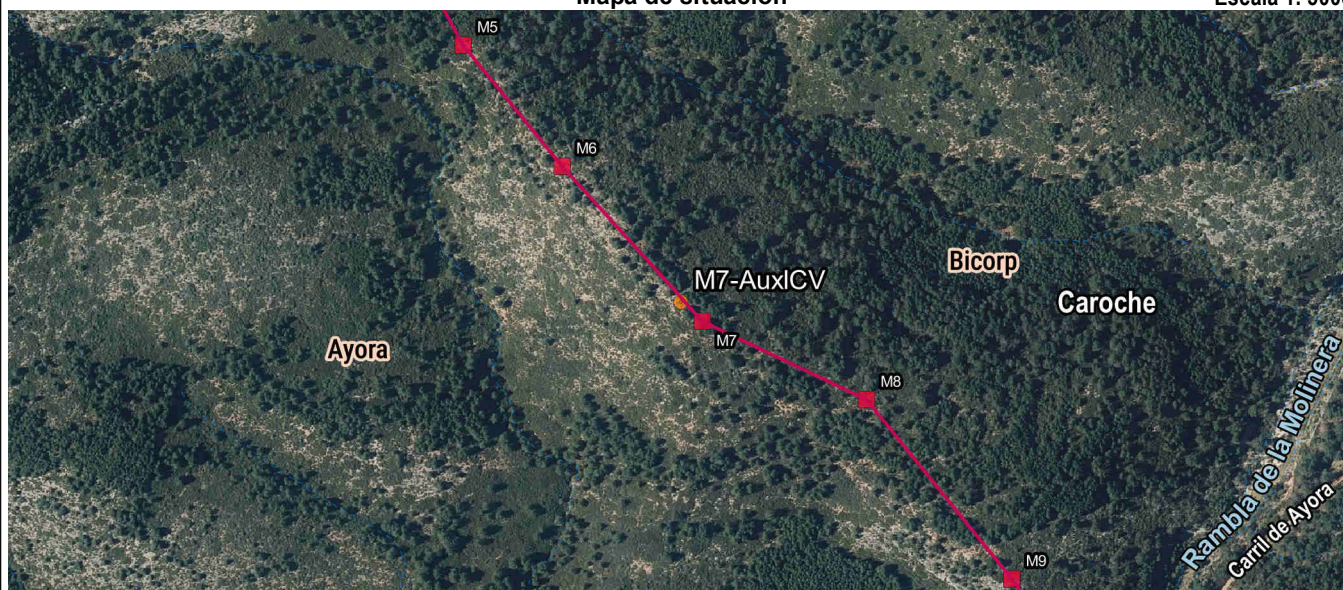

Detalle

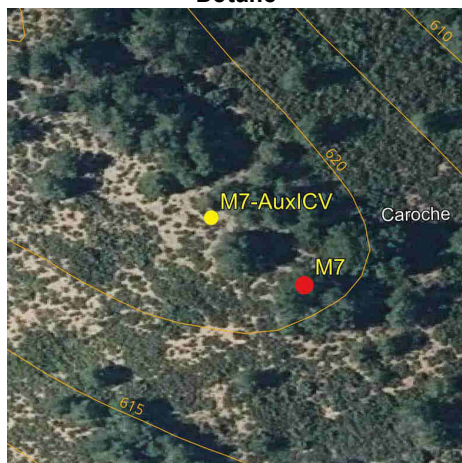

Fotografía



Imagen panorámica



Nombre del mojón: M7

Fecha de la reseña: 15/01/2024

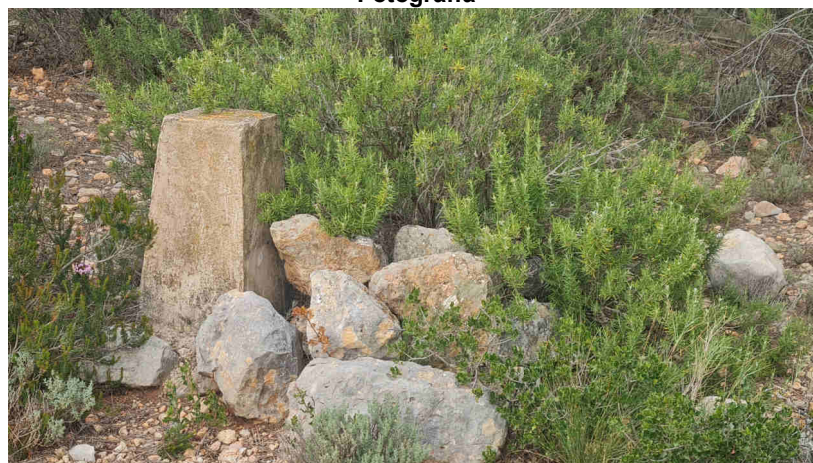
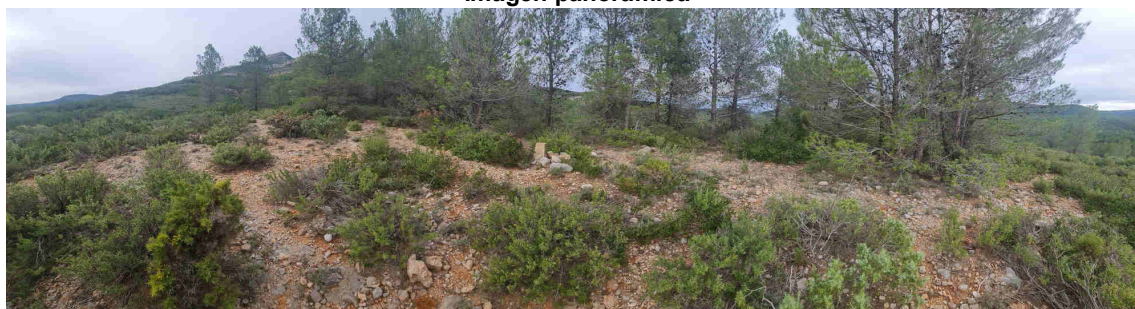
Estado:	Monumentado semidestruido	Coordenadas	X: 681806.24 m	Altitud ortométrica: 621.564 m
Tipo de señal:	Restos de piedras	ETRS89	Y: 4327795.512 m	Altitud elipsoidal: 673.182 m
Fecha de visita:	2023-11-16	UTM huso 30		

Descripción: Está situado entre los parajes el Caroche y la Pascuala, en antigua linde, según el acta en el sitio denominado "Loma de las Contiendas", en terreno de monte bajo y pinos. Las dimensiones del mojón son: base inferior circular de 0.60 m de diámetro y 0.15 de altura.

La línea de término reconocida entre este mojón y el anterior es la recta que los une.

Mapa de situación

Escala 1: 5000



Detalle

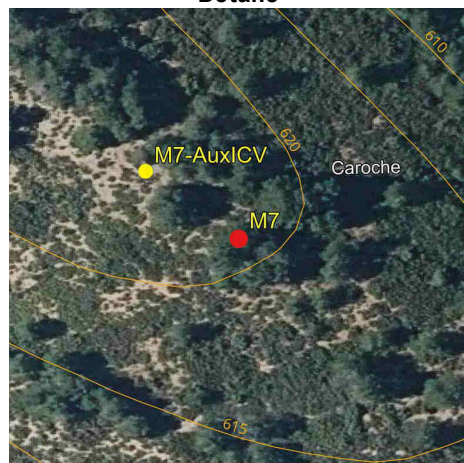

Fotografía



Imagen panorámica

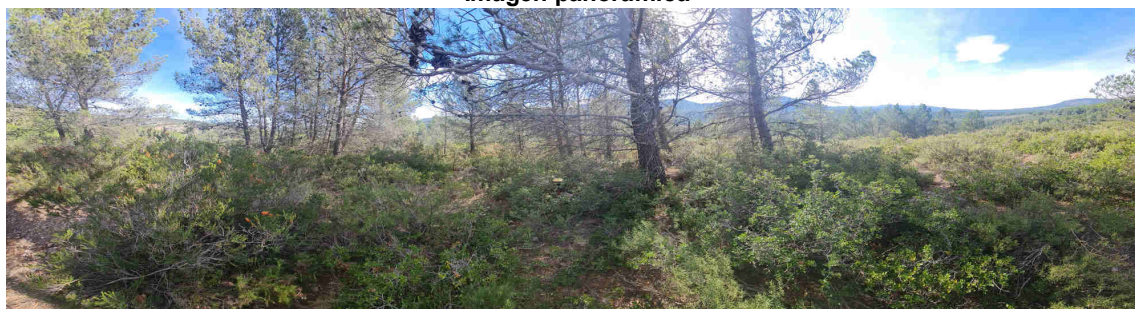

Nombre del mojón: M8

Fecha de la reseña: 15/01/2024

Estado: Monumentado semidestruido

Coordenadas

Tipo de señal: Restos de piedras

ETRS89

X: 681914.875 m **Altitud ortométrica:** 607.206 m

Fecha de visita: 2023-11-16

UTM huso 30

Y: 4327743.767 m **Altitud elipsoidal:** 658.82 m

Descripción: Está situado entre los parajes el Caroché y la Pascuala, en antigua linde, según el acta en el sitio denominado "Loma de las Contiendas", en terreno de monte bajo y pinos. Las dimensiones del mojón son: base inferior circular de 1.10 m de diámetro y 0.50 m de altura.

La línea de término reconocida entre este mojón y el anterior es la recta que los une.

Mapa de situación

Escala 1: 5000

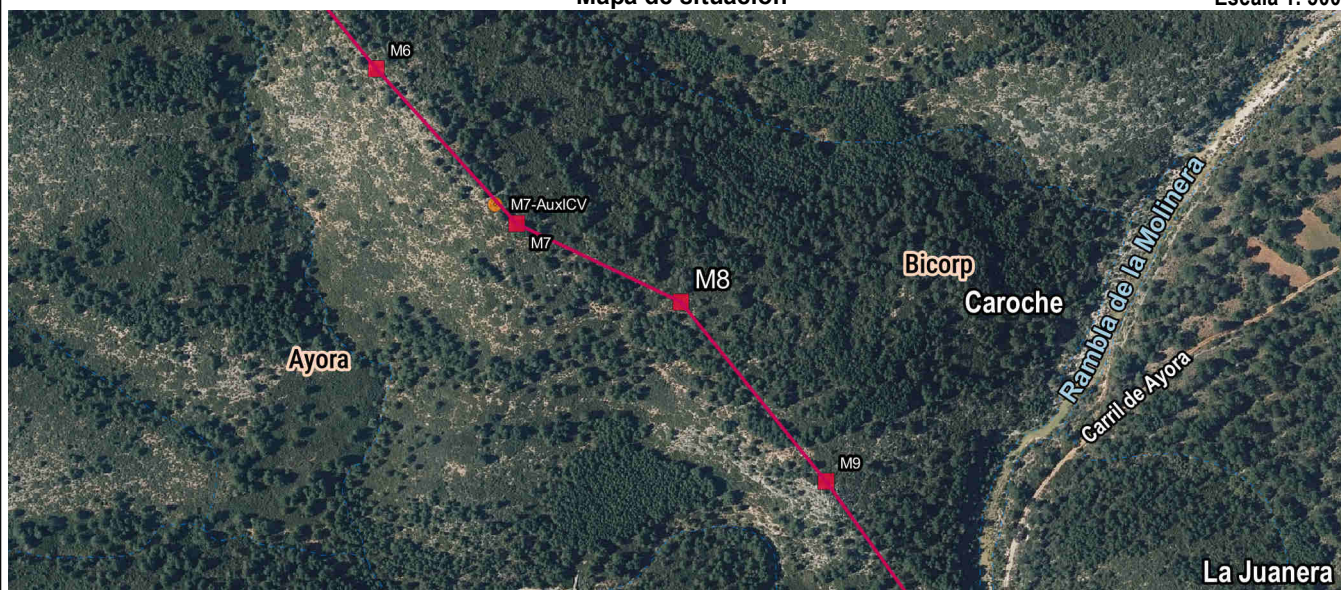

Detalle

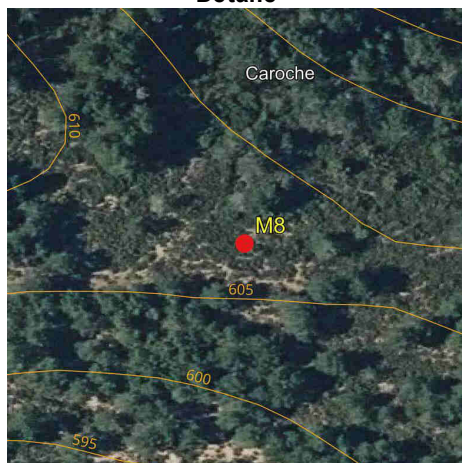

Fotografía



Imagen panorámica



Nombre del mojón: M9

Fecha de la reseña: 15/01/2024

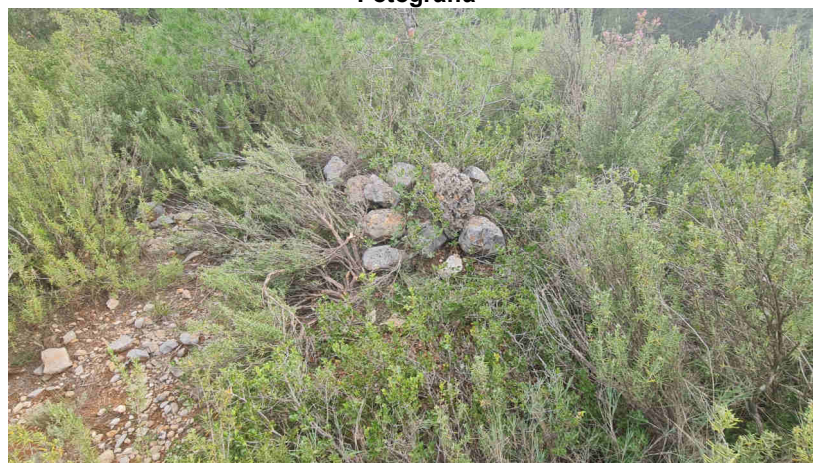
Estado: Monumentado en buen estado **Coordenadas**
Tipo de señal: Hito de cal y canto **ETRS89** **X:** 682010.997 m **Altitud ortométrica:** 592.114 m
Fecha de visita: 2023-11-16 **UTM huso 30** **Y:** 4327625.444 m **Altitud elipsoidal:** 643.724 m

Descripción: Está situado en el Carоче entre los parajes el Carоче y la Pascuala, en antigua linde, según el acta en el sitio denominado " Loma de las Contiendas", en terreno de monte bajo y pinos. Las dimensiones del mojón son: base inferior circular de 1 m de diámetro y 1 m de altura.

La línea de término reconocida entre este mojón y el anterior es la recta que los une.

Mapa de situación

Escala 1: 5000

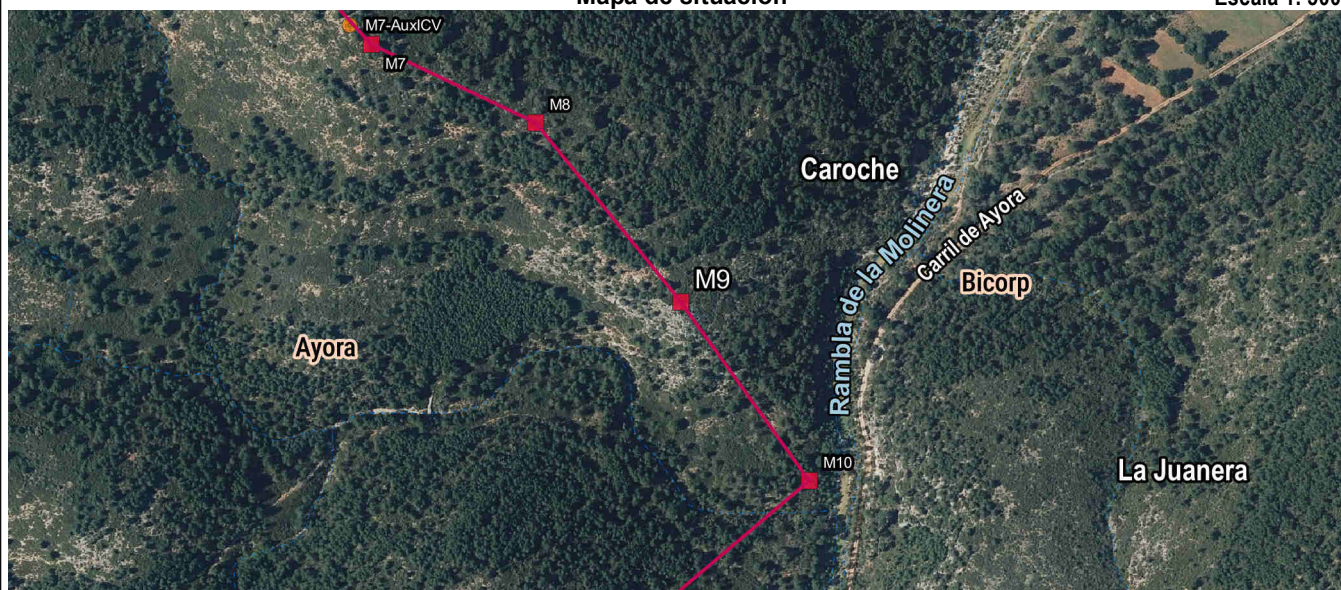

Detalle

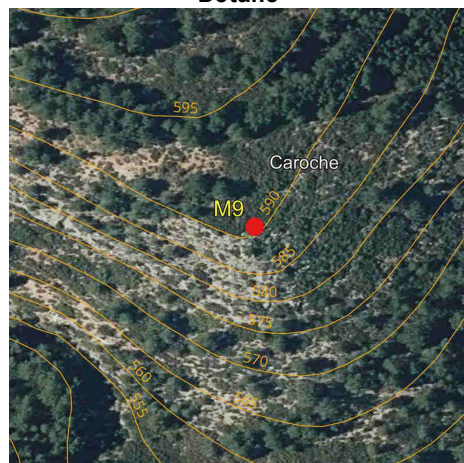

Fotografía



Imagen panorámica

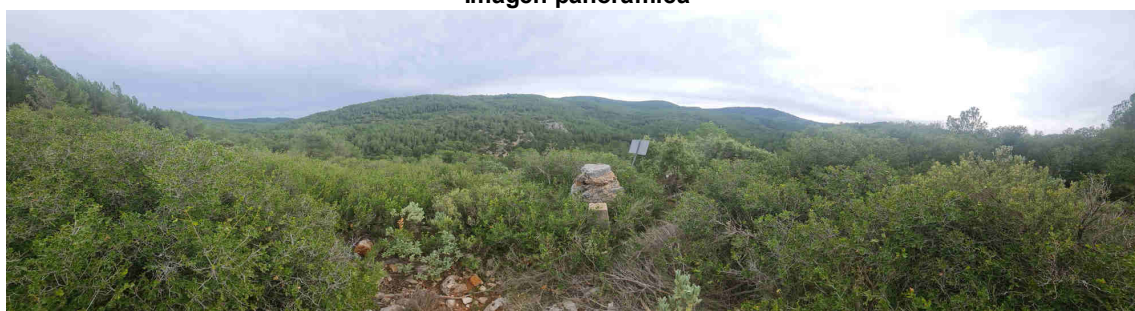

Nombre del mojón: M10

Fecha de la reseña: 15/01/2024

Estado:	Monumentado semidestruido	Coordenadas	X: 682096.002 m	Altitud ortométrica: 553.351 m
Tipo de señal:	Montón de piedras sueltas y	ETRS89	Y: 4327507.499 m	Altitud elipsoidal: 604.958 m
Fecha de visita:	pirámide truncada	UTM huso 30		

Descripción: En el sitio denominado Rambla de la Molinera, en antigua linde, próximo al punto de unión de las márgenes izquierdas de la Rambla de la Molinera y de un barranco, según el acta denominado como el "Barranco del Pozo del a casa Pascuala". Junto a él hay un hito reconstruido Las dimensiones del mojón son: base inferior circular de 0.50 m de diámetro y 0.20 m de altura.

La línea de término reconocida entre este mojón y el anterior es la recta que los une.

Mapa de situación

Escala 1: 5000

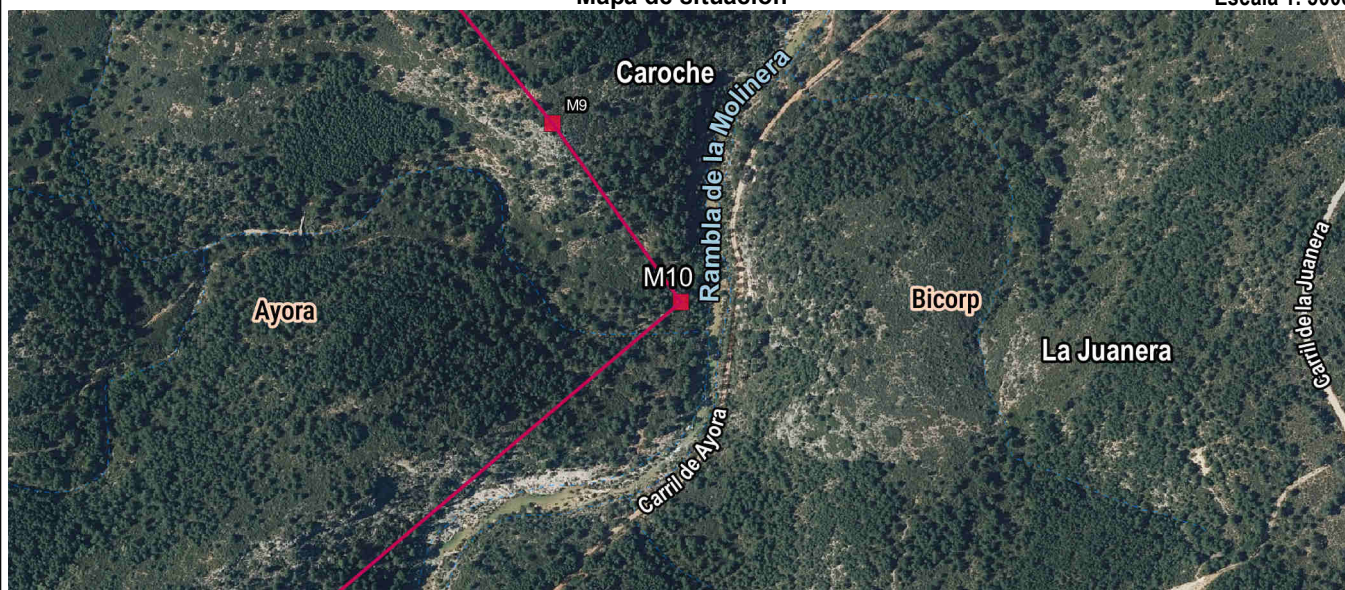

Detalle

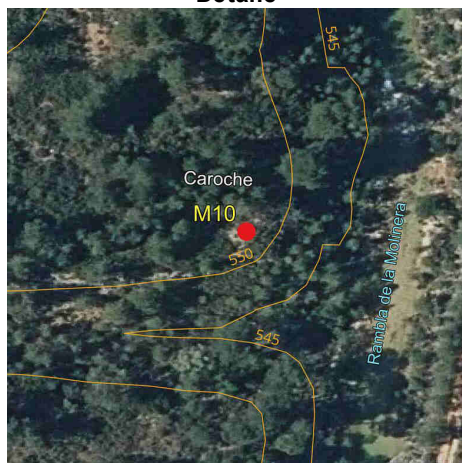

Fotografía



Imagen panorámica



Nombre del mojón: M11

Fecha de la reseña: 15/01/2024

Estado: Monumentado en buen estado **Coordenadas** **X:** 681563.447 m **Altitud ortométrica:** 637.526 m
Tipo de señal: Hito de cal y canto **ETRS89** **Y:** 4327057.261 m **Altitud elipsoidal:** 689.152 m
Fecha de visita: 2023-11-16 **UTM huso 30**

Descripción: Está situado en el sitio denominado "Partida del Agujero Negro" en terreno de monte alto y bajo. Las dimensiones del mojón son: base inferior circular de 0.90 m de diámetro y 1 m de altura.

La línea de término reconocida entre este mojón y el anterior es la recta que los une.

Mapa de situación

Escala 1: 5000

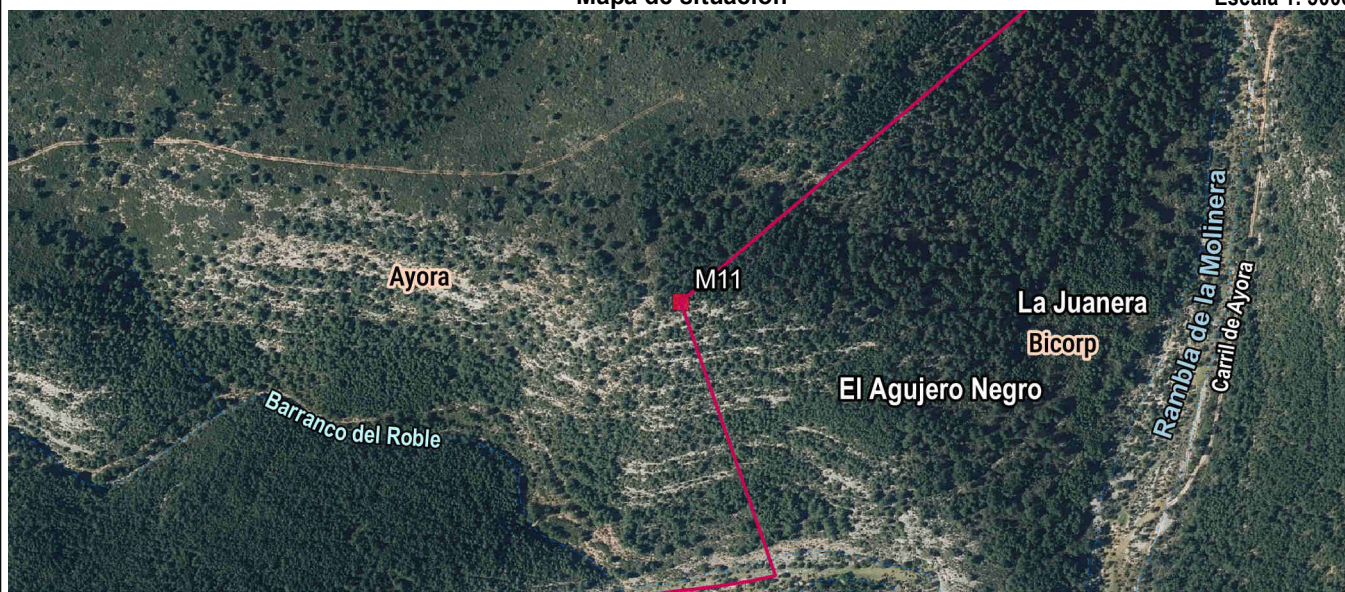

Detalle

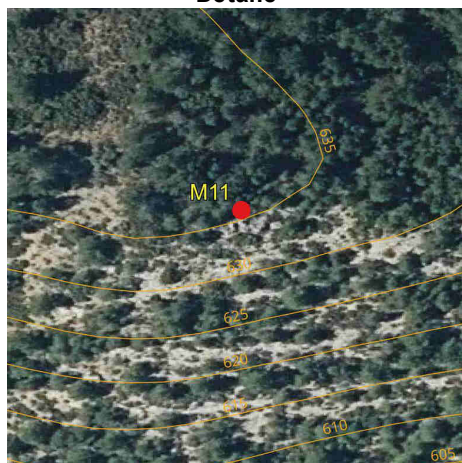

Fotografía



Imagen panorámica



Nombre del mojón: M12

Fecha de la reseña: 15/01/2024

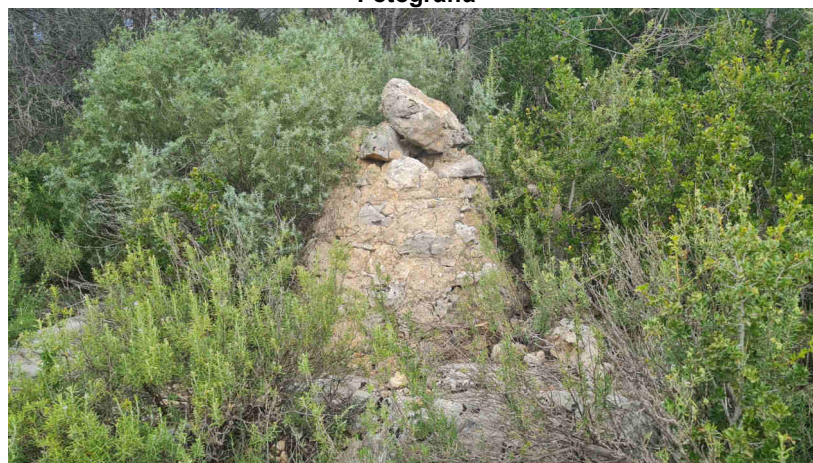
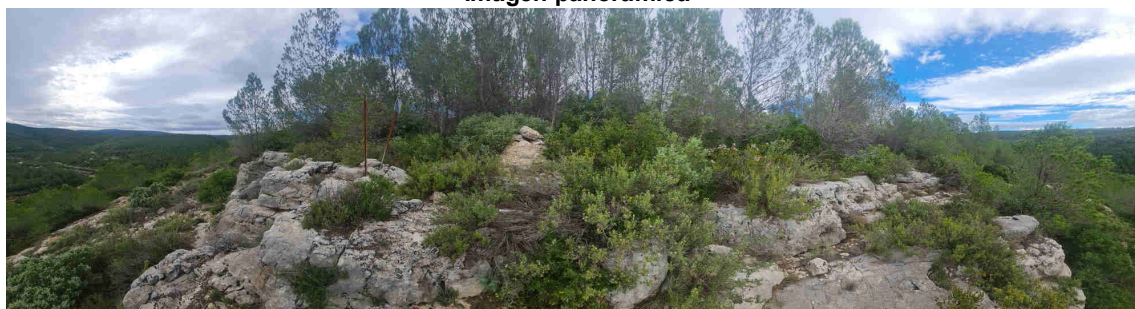
Estado: Virtual replanteado

Coordenadas

Tipo de señal: Roca viva con marca de pintura

ETRS89

X: 681455.352 m **Altitud ortométrica:** 588.452 m

Fecha de visita: 2023-11-16

UTM huso 30

Y: 4326280.974 m **Altitud elipsoidal:** 640.083 m

Descripción: Está situado en el paraje de La Juanera, según el acta en el sitio denominado como "Peña de la Yedra", sobre un corte vertical de bastante altura y roca viva que forma la margen derecha de la Rambla de la Molinera.

La línea de término reconocida entre los mojones baja desde el mojón once perpendicular al eje de aguas corrientes de la Rambla de la Molinera, sigue después por el eje de aguas, y llega al mojón doce por la normal bajada desde éste al eje de aguas

Mapa de situación

Escala 1: 5000

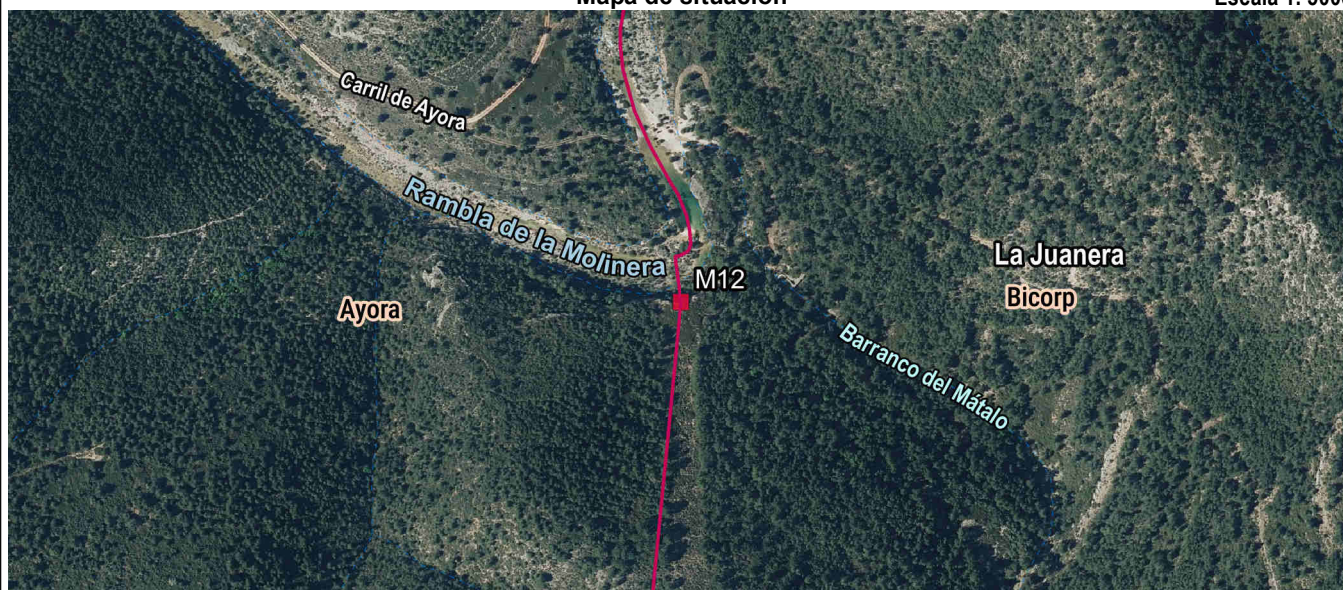

Detalle

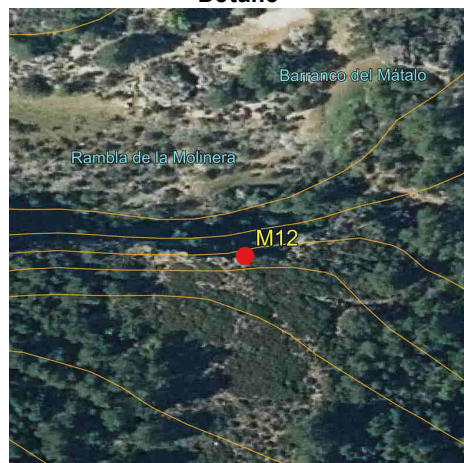

Fotografía



Imagen panorámica



Nombre del mojón: M13

Fecha de la reseña: 15/01/2024

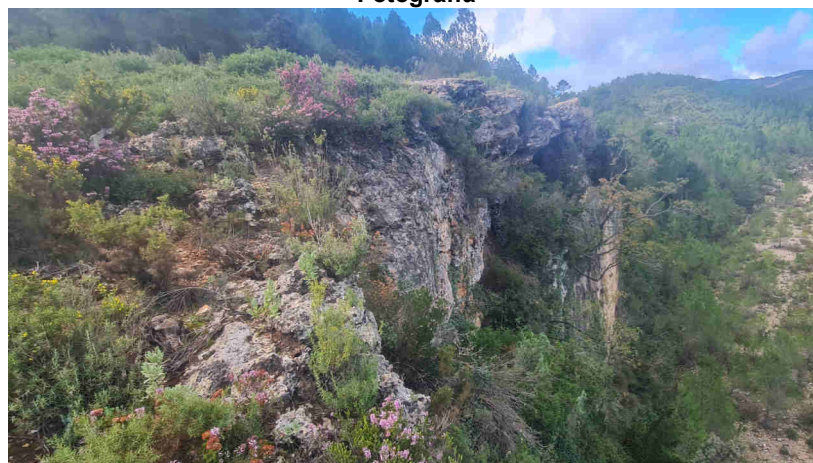
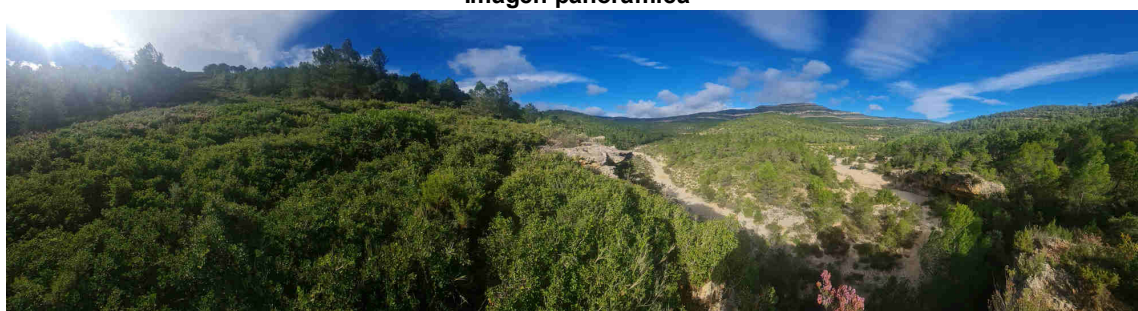
Estado: Virtual replanteado

Coordenadas

Tipo de señal: Roca viva con marca de pintura

ETRS89

X: 681400.838 m **Altitud ortométrica:** 753.463 m

Fecha de visita: 2023-11-16

UTM huso 30

Y: 4325722.521 m **Altitud elipsoidal:** 805.095 m

Descripción: Está en el sitio denominado La Juanera, según el acta "Puntal Alto del Mátalo", cercano al margen este de un cortafuegos actual, en terreno de monte bajo.

La línea de término reconocida entre este mojón y el anterior es la recta que los une.

Mapa de situación

Escala 1: 5000

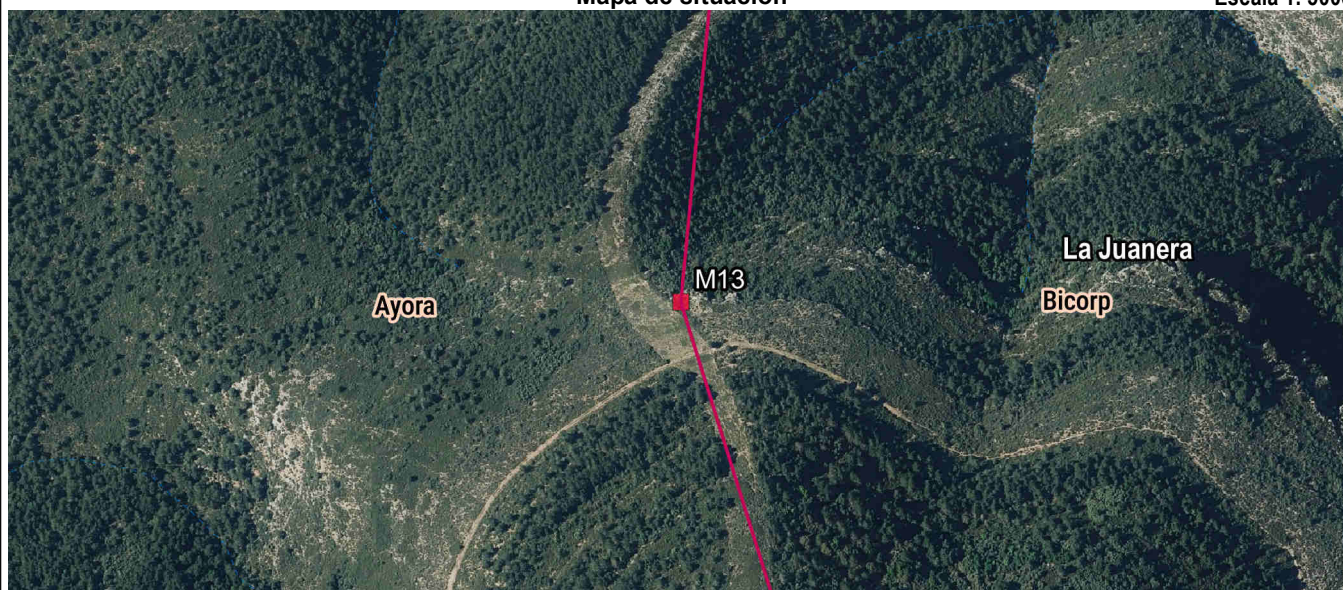

Detalle

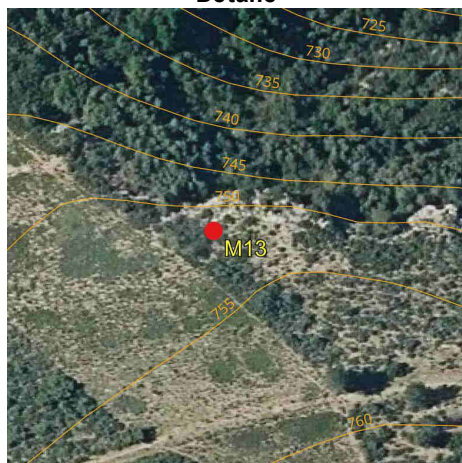

Fotografía



Imagen panorámica



Nombre del mojón: M14

Fecha de la reseña: 15/01/2024

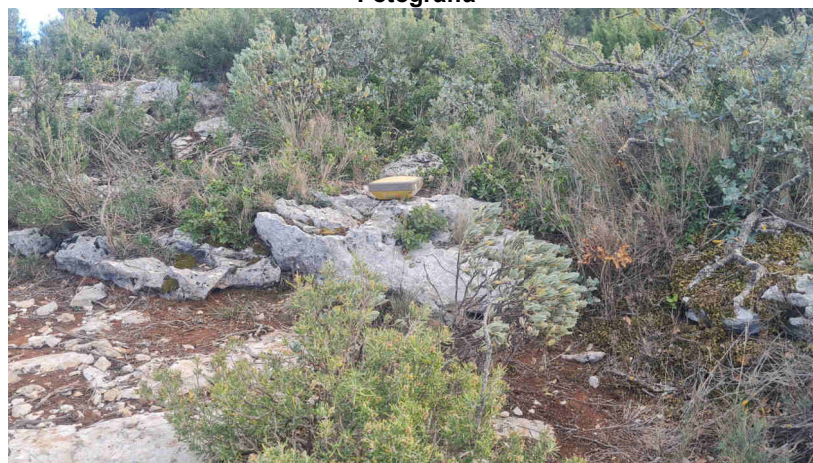
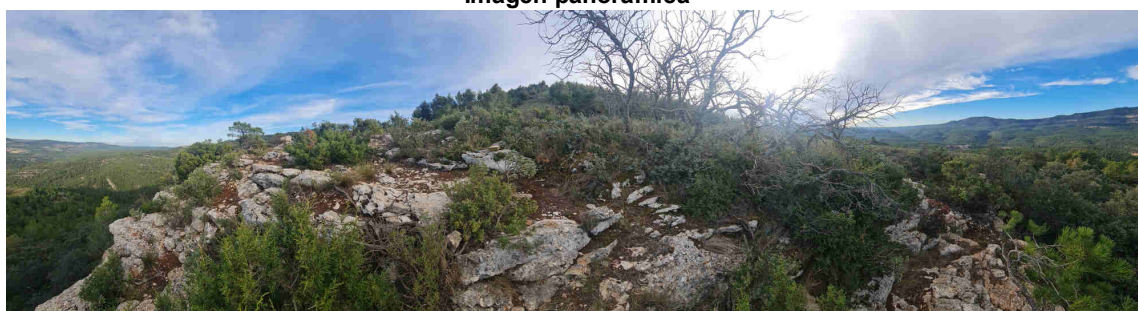
Estado:	Monumentado en buen estado	Coordenadas	X: 681515.235 m	Altitud ortométrica: 874.412 m
Tipo de señal:	Piedra natural	ETRS89	Y: 4325355.875 m	Altitud elipsoidal: 926.039 m
Fecha de visita:	2023-10-25	UTM huso 30		

Descripción: Está situado en el sitio denominado según el acta "Puntal de la Casa del Sillero", en un cortafuegos. Las dimensiones del mojón son: base inferior y superior rectangular de 1.65 x 0.80 m y 0.77 m de altura.

La línea de término reconocida entre este mojón y el anterior es la recta que los une.

Mapa de situación

Escala 1: 5000



Detalle

Fotografía



Imagen panorámica



Nombre del mojón: M15

Fecha de la reseña: 15/01/2024

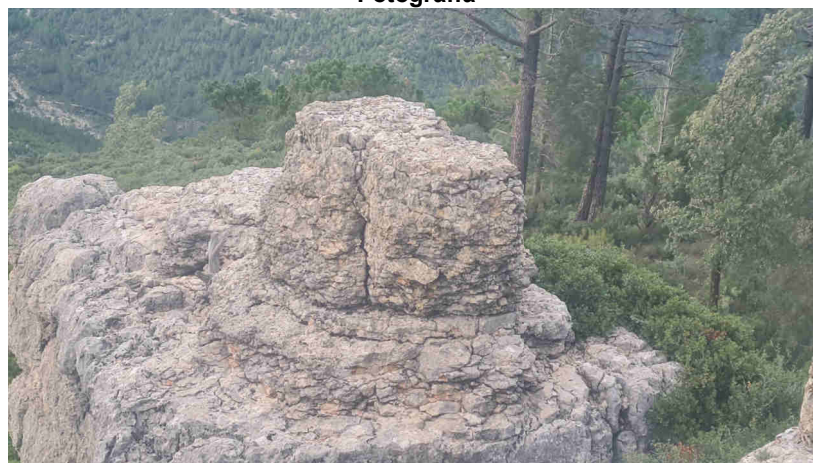
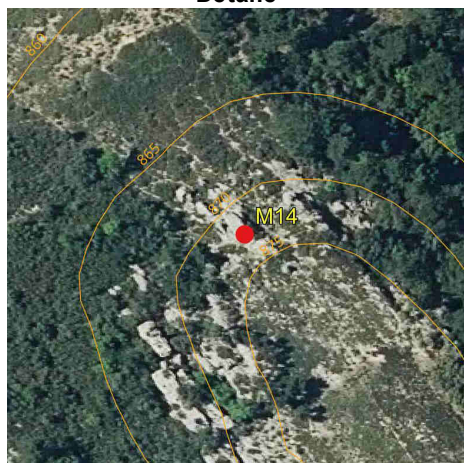
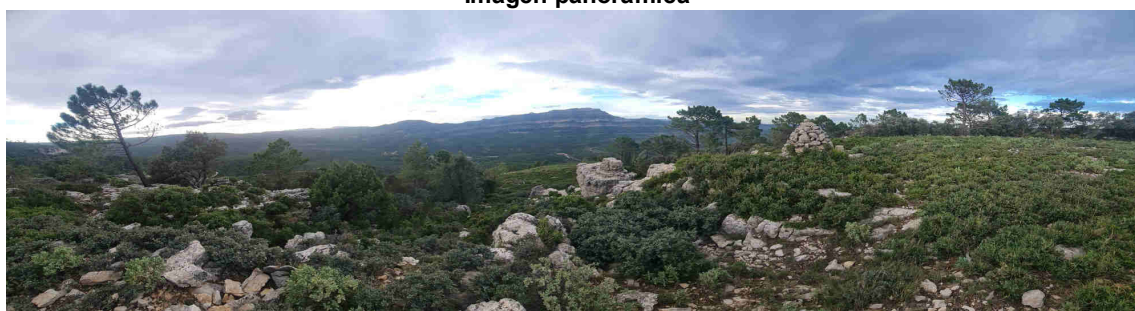
Estado: Monumentado en buen estado **Coordenadas**
Tipo de señal: Hito de hormigón **ETRS89** **X:** 681755.822 m **Altitud ortométrica:** 906.156 m
Fecha de visita: 2023-10-25 **UTM huso 30** **Y:** 4324962.654 m **Altitud elipsoidal:** 957.776 m

Descripción: Está situado en la "Muela de Bicorp", en un cortafuegos actual, según el acta, próximo a la era del Sillero. Las dimensiones del mojón son: base inferior circular de 0.40 m de diámetro, base superior circular de 0.20 m de diámetro y 0.55 m de altura.

La línea de término reconocida entre este mojón y el anterior es la recta que los une.

Mapa de situación

Escala 1: 5000



Detalle

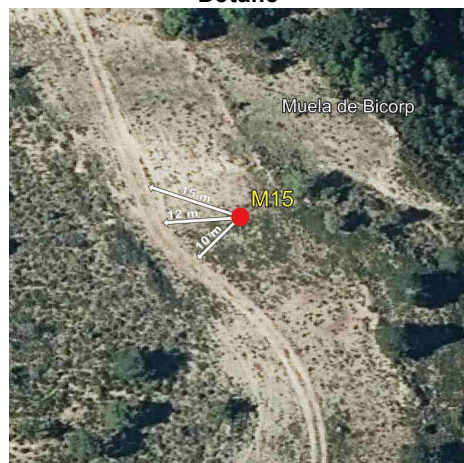

Fotografía



Imagen panorámica



Nombre del mojón: M16

Fecha de la reseña: 15/01/2024

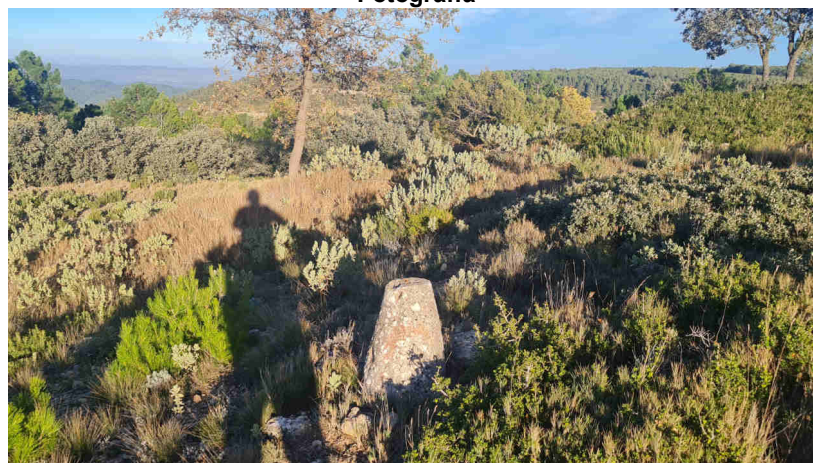
Estado: Virtual replanteado

Coordenadas

Tipo de señal:

ETRS89

X: 681691.864 m **Altitud ortométrica:** 916.379 m

Fecha de visita: 2023-10-25

UTM huso 30

Y: 4324767.416 m **Altitud elipsoidal:** 968.001 m

Descripción: Está situado en la "Muela de Bicorp", en un cortafuegos, según el acta, próximo al sitio denominado "Bancal de la Yedra".

La línea de término reconocida entre este mojón y el anterior es la recta que los une.

Mapa de situación

Escala 1: 5000

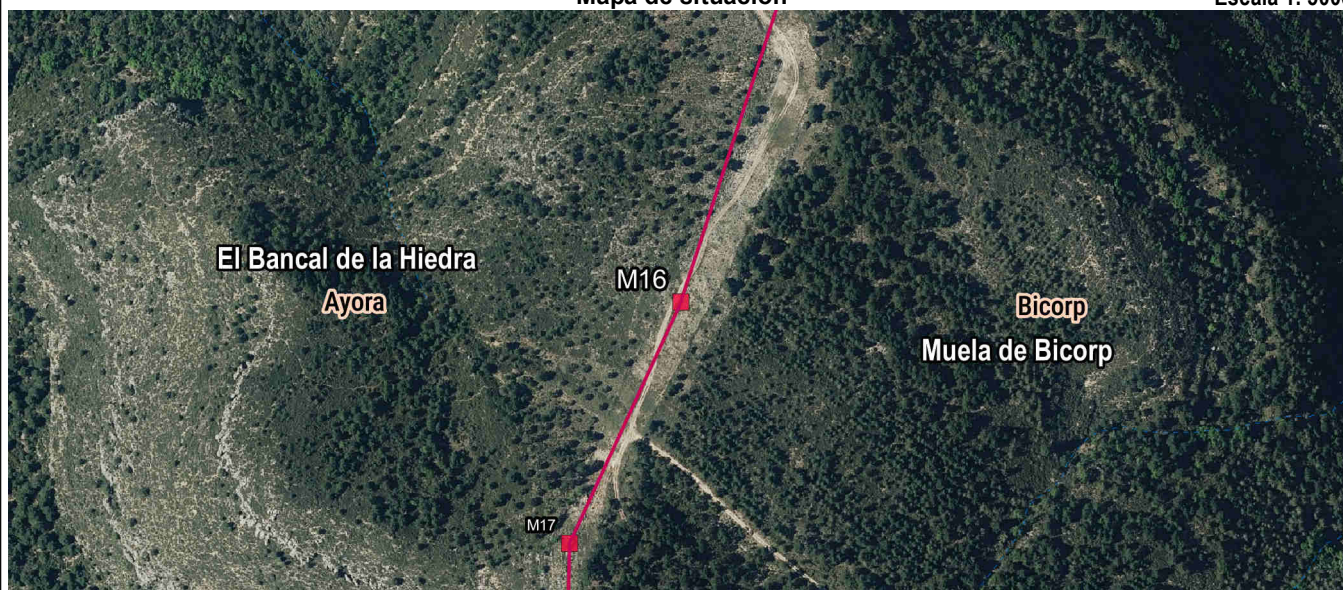

Detalle

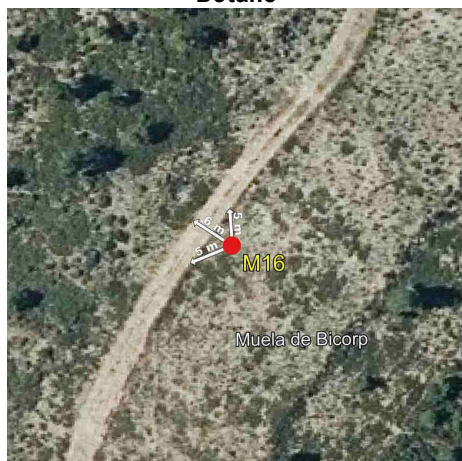

Fotografía



Imagen panorámica



Nombre del mojón: M17

Fecha de la reseña: 15/01/2024

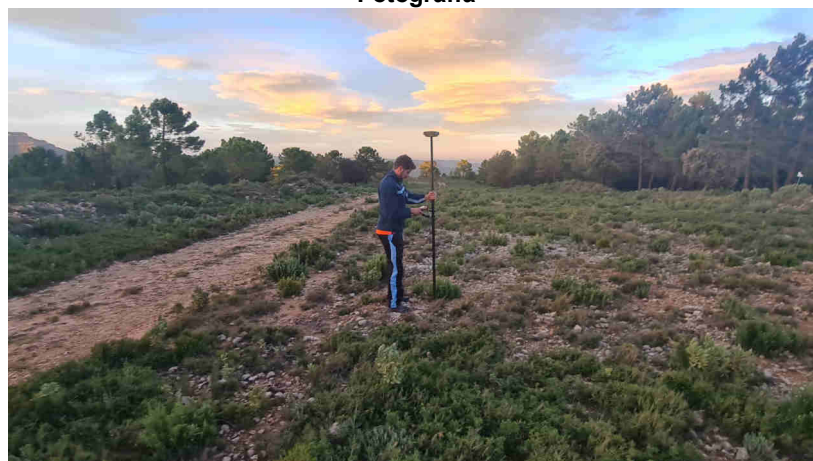
Estado: Monumentado en buen estado **Coordenadas**
Tipo de señal: Piedra natural **ETRS89** **X:** 681618.232 m **Altitud ortométrica:** 936.175 m
Fecha de visita: 2023-10-25 **UTM huso 30** **Y:** 4324608.218 m **Altitud elipsoidal:** 987.799 m

Descripción: Situado en la "Muela de Bicorp", en un cortafuegos, según el acta, en lo alto de la divisoria de aguas de la "Loma de la Mojonera". Las dimensiones del mojón son: base inferior y superior aproximadamente rectangular de 3.20 x 2.40 y 1.10 m de altura.

La línea de término reconocida entre este mojón y el anterior es la recta que los une.

Mapa de situación

Escala 1: 5000



Detalle

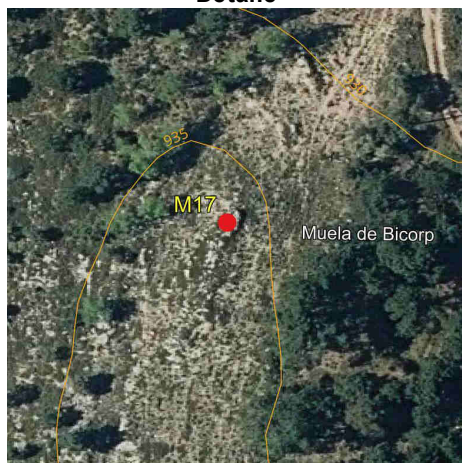

Fotografía



Imagen panorámica



Nombre del mojón: M18-M3T

Fecha de la reseña: 15/01/2024

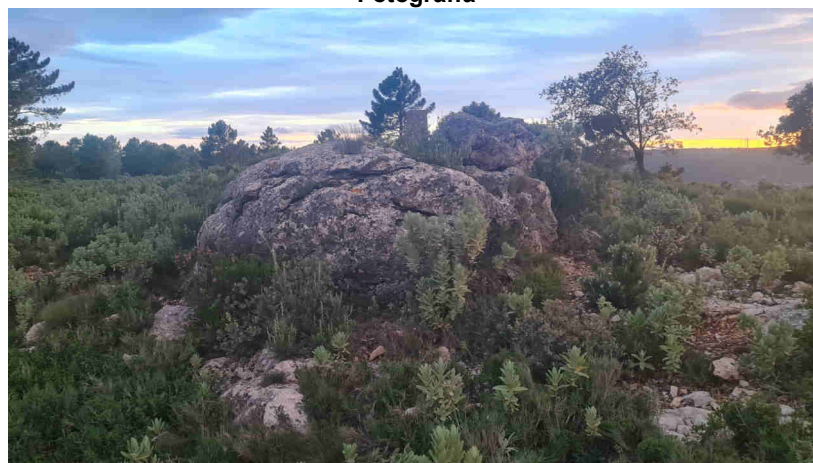
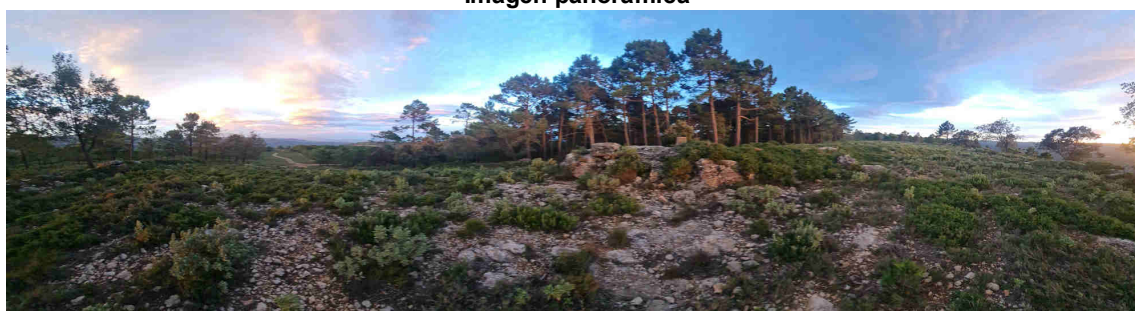
Estado: Monumentado en buen estado **Coordenadas** **X:** 682752.406 m **Altitud ortométrica:** 1007.127 m
Tipo de señal: Montón de piedras **ETRS89** **Y:** 4321603.353 m **Altitud elipsoidal:** 1058.704 m
Fecha de visita: 2023-10-19 **UTM huso 30**

Descripción: Está situado en lo alto de la línea divisoria de aguas vertientes, en "Los Tres Mojones", en el acta denominado la loma de la "Mojonera", en la "Partida de la Fuente fría", actualmente se encuentra en un cortafuegos, al este del "Camino de Almansa", en un terreno de monte alto de pinos y bajo de romeros y coscoja. Es común a los términos municipales de Bicorp, Quesa y Ayora.

Las dimensiones del mojón son: base inferior circular de 1 m de diámetro y 0.80 m de altura.

La línea de término reconocida entre este mojón y el anterior es la divisoria de aguas

Mapa de situación

Escala 1: 5000

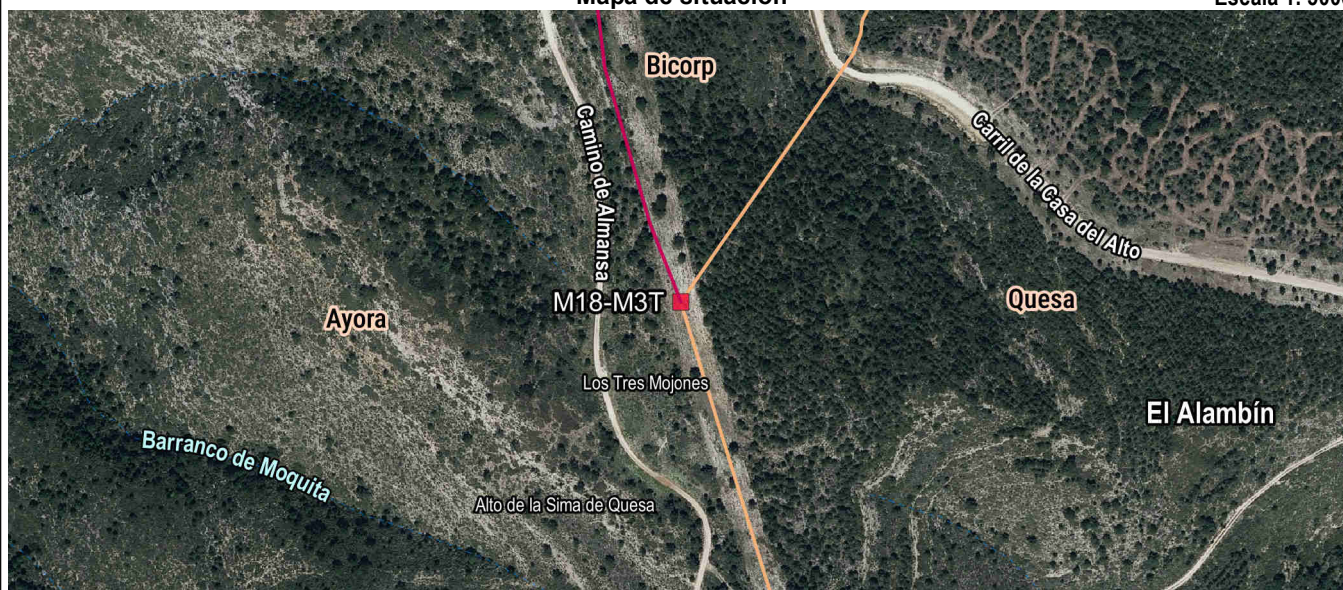

Detalle



Fotografía

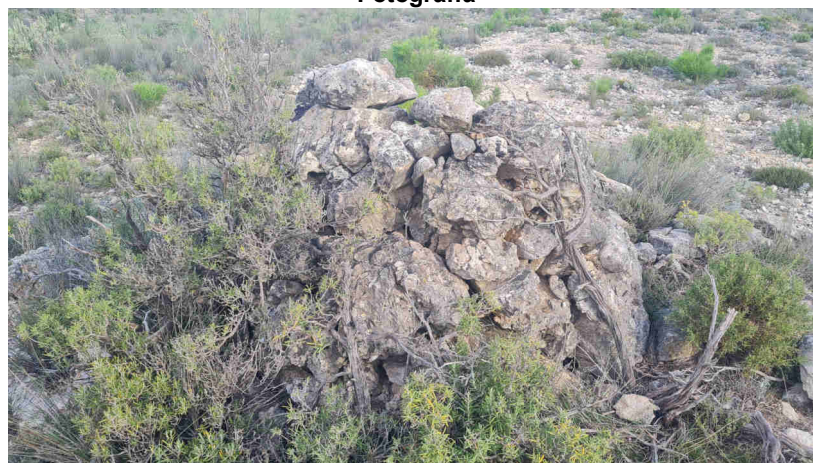

Imagen panorámica

