

Nom del molló: M1-M3T

Data de la ressenya: 16/10/2023

Estat: Monumentat en bon estat

Coordenades

Tipus de senyal: Munt de pedres

ETRS89

X: 733139.833 m Altitud ortomètrica: 585.753 m

Data de visita: 2022-11-24

UTM fus 30

Y: 4306446.863 m Altitud el·lipsoidal: 636.033 m

Descripció: Situat al lloc anomenat "Collado de Martinent" ("Pla de les Moles" o "Tosal de les Cartes" segons l'acta), en terreny de bosc baix. Base circular de 0.70 m de diàmetre i 0.75 m d'altura.

Mapa de situació

Escala 1: 5000



Fotografia

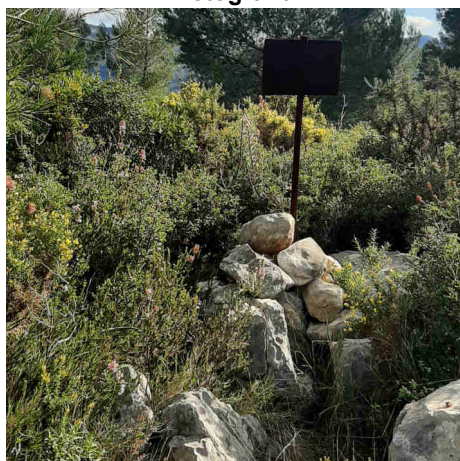

Detall

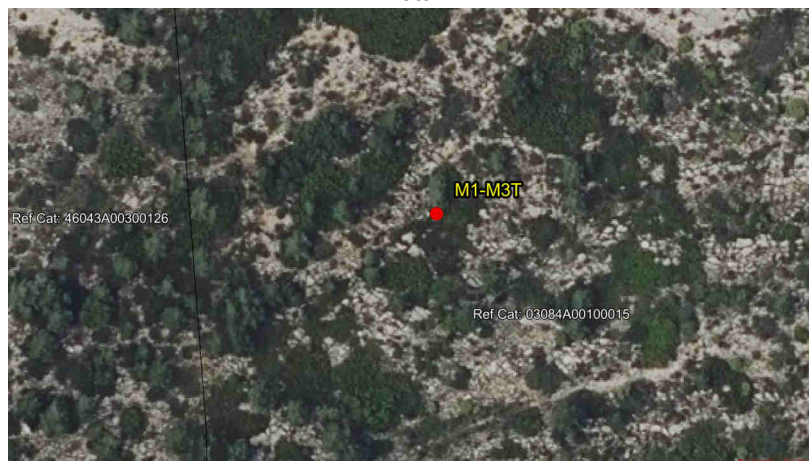

Imatge panoràmica

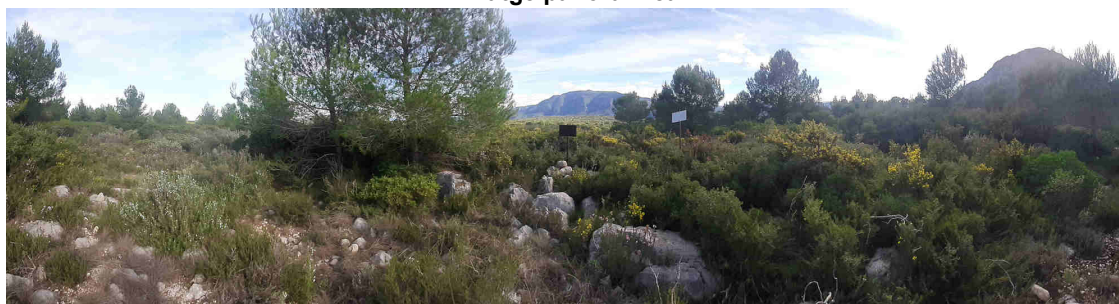

Nom del molló: M2

Data de la ressenya: 16/10/2023

Estat: Virtual no accessible

Coordenades

Tipus de senyal: No accessible

ETRS89

X: 732553.8 m Altitud ortomètrica:

Data de visita: 2022-11-24

UTM fus 30

Y: 4306653.9 m Altitud el·lipsoidal:

Descripció: Situat al lloc anomenat Penyes Albes ("Peñas Altas" segons l'acta), en terreny de bosc baix.

La línia de terme reconeguda entre mollons és recta.

Mapa de situació

Escala 1: 5000

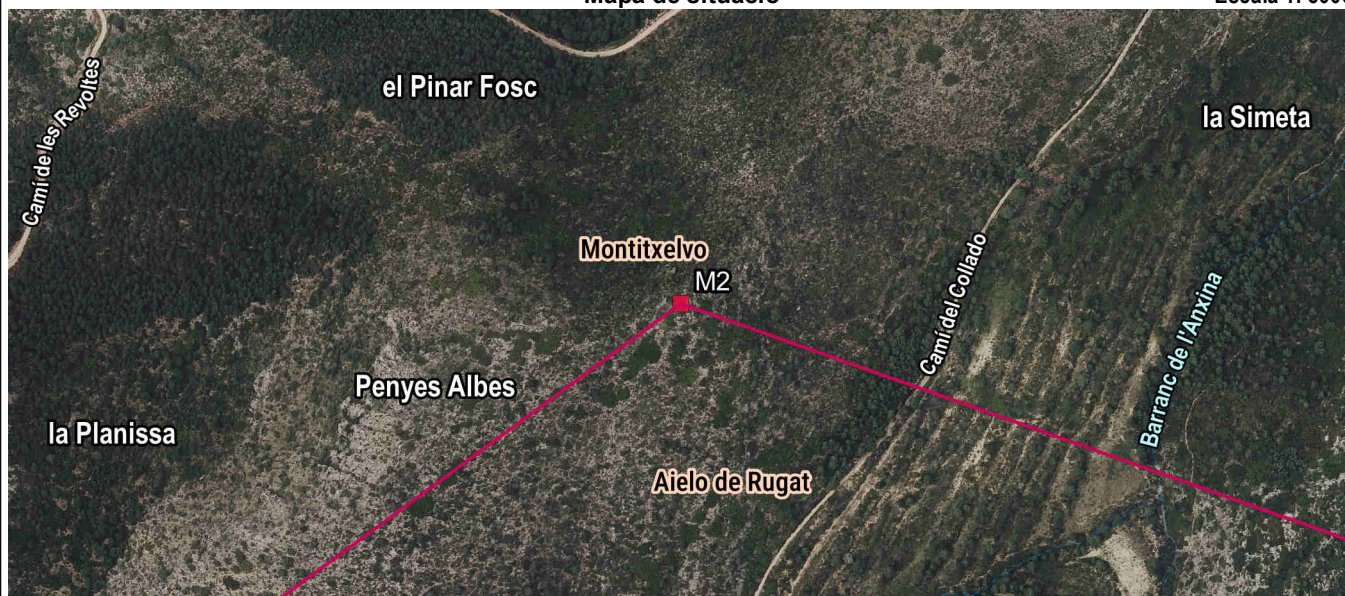

Fotografia

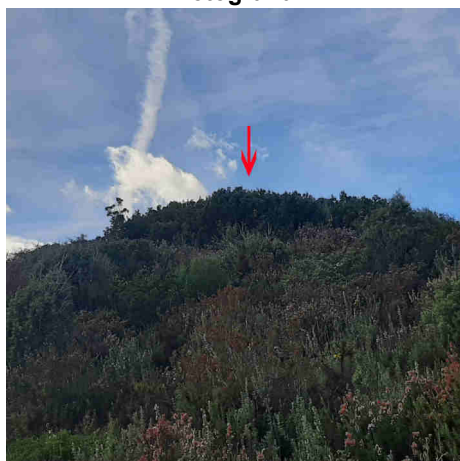

Detall

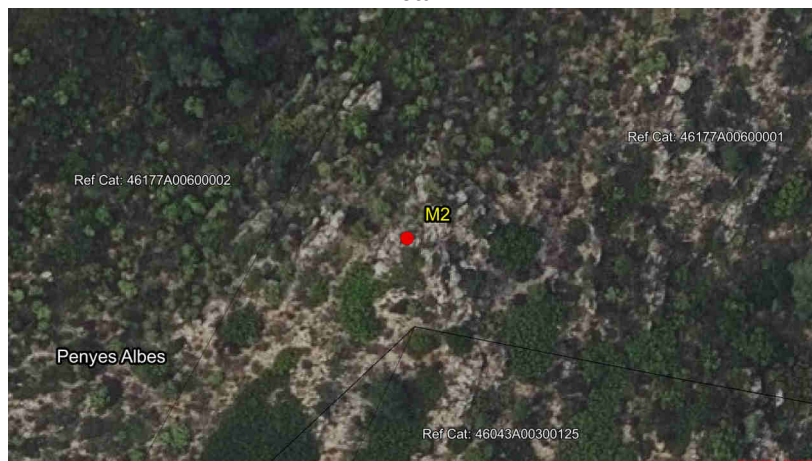

Imatge panoràmica



Nom del molló: M3

Data de la ressenya: 16/10/2023

Estat: Virtual no accessible

Coordenades

Tipus de senyal: Pedra

ETRS89

X: 731959.317 m

Altitud ortomètrica:

Data de visita: 2022-12-07

UTM fus 30

Y: 4306216.672 m

Altitud el·lipsoidal:

Descripció: Situat al lloc anomenat Peña de l'Hedra ("Peña de la Yedra" segons l'acta), i al centre del barranc del Collado.

La línia de terme reconeguda entre mollons és recta.

Mapa de situació

Escala 1: 5000



Fotografia

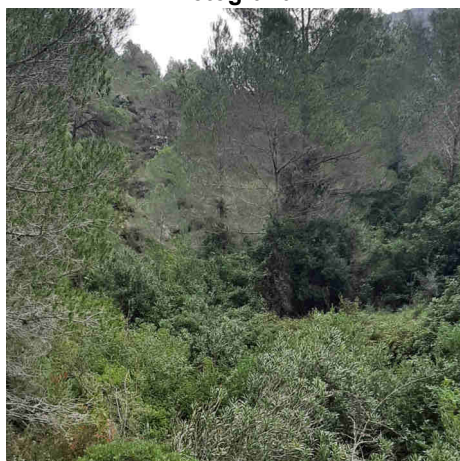

Detall



Imatge panoràmica

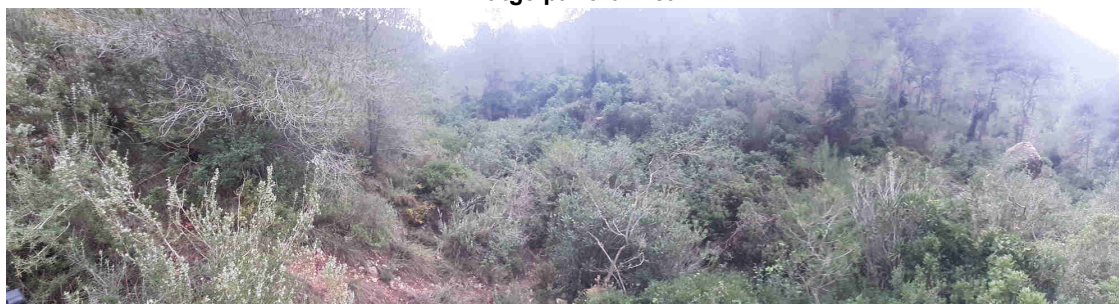

Nom del molló: M5

Data de la ressenya: 16/10/2023

Estat: Monumentat en bon estat

Coordenades

Tipus de senyal: Pedra

ETRS89

X: 729948.635 m

Altitud ortomètrica: 311.236 m

Data de visita: 2022-11-24

UTM fus 30

Y: 4307731.906 m

Altitud el·lipsoidal: 361.524 m

Descripció: Situat al lloc denominat el Tossal de la Creueta (El Tosal segons l'acta), en terreny de bosc baix. Base irregular de 0.40 per 0.50 m aproximadament i 0.70 m d'altura.

La línia de terme reconeguda entre mollons va en línia recta des del molló quart al punt d'encreuament del camí Reial d'Albaida a Gandia ("camino viejo de Gandia" segons l'acta), amb el barranc de Llopis i des d'aquí en línia recta al molló 5.

Mapa de situació

Escala 1: 5000

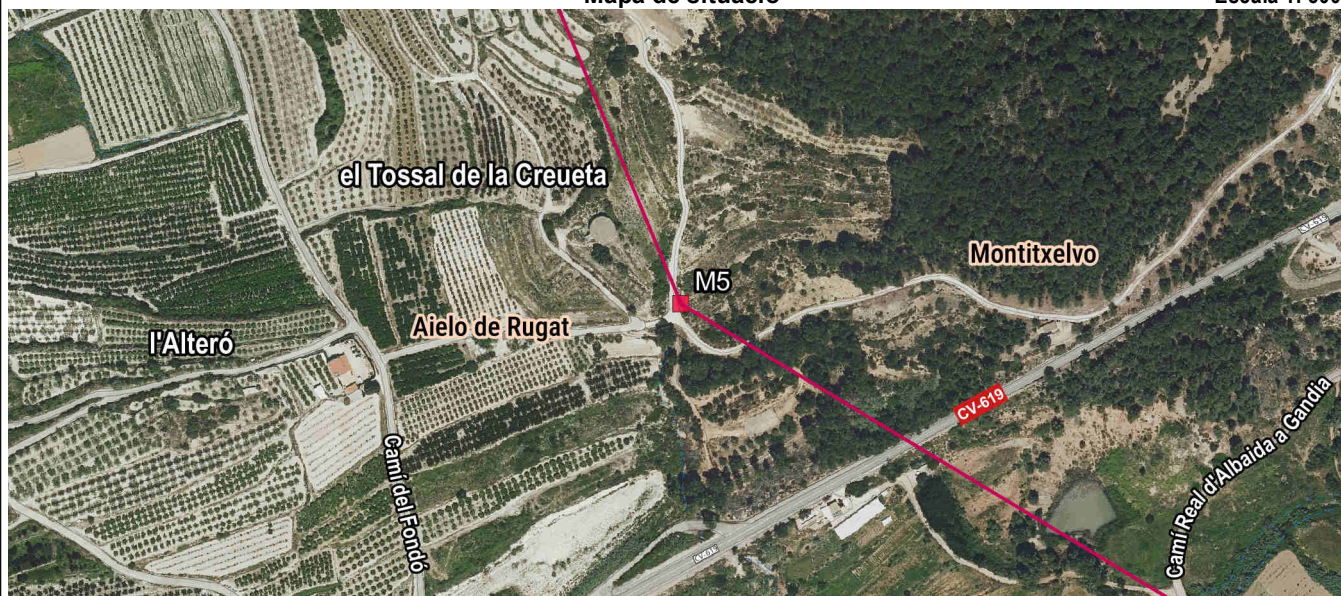

Fotografia

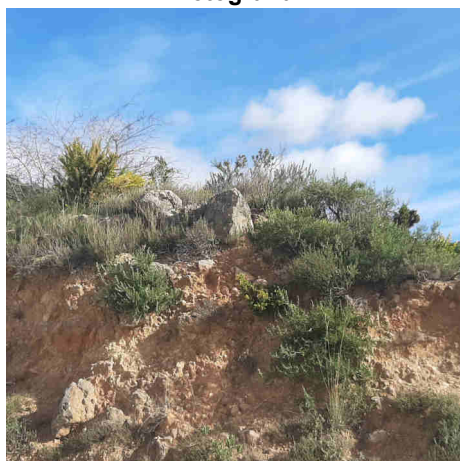

Detall

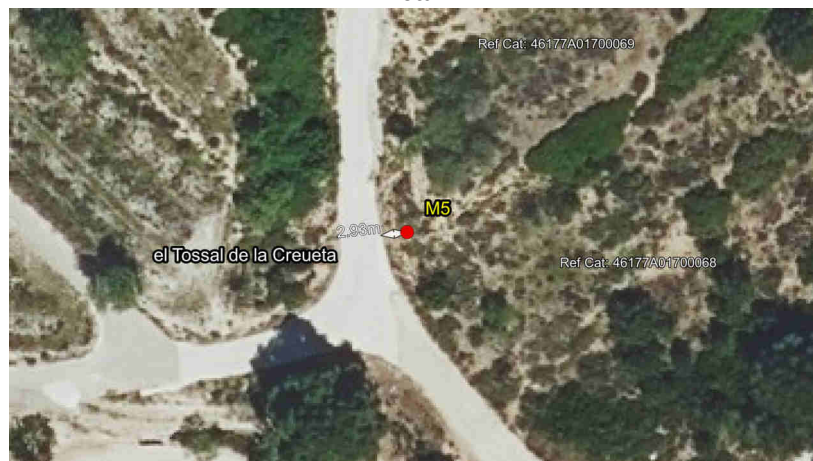

Imatge panoràmica

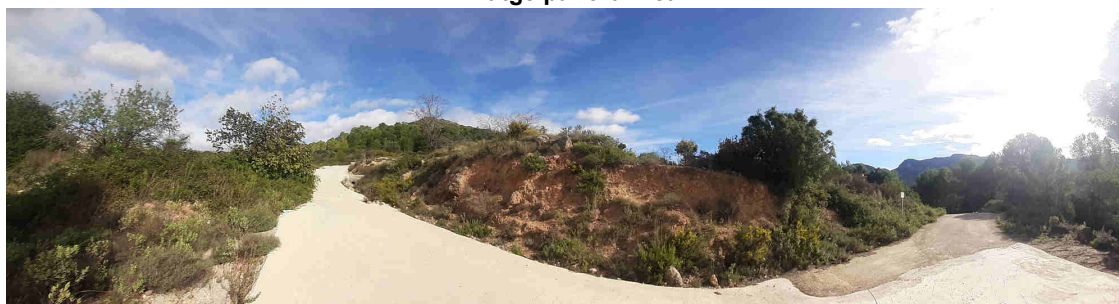

Nom del molló: M6

Data de la ressenya: 16/10/2023

Estat: Virtual replantejat

Coordenades

Tipus de senyal: Virtual

ETRS89

X: 729537.243 m Altitud ortomètrica: 264.971 m

Data de visita: 2022-12-07

UTM fus 30

Y: 4308723.077 m Altitud el·lipsoidal: 315.252 m

Descripció: Situat al lloc denominat la Terra Negra ("Tierra Negra" segons l'acta), en terreny de labor.

La línia de terme reconeguda entre mollons és recta.

Mapa de situació

Escala 1: 5000

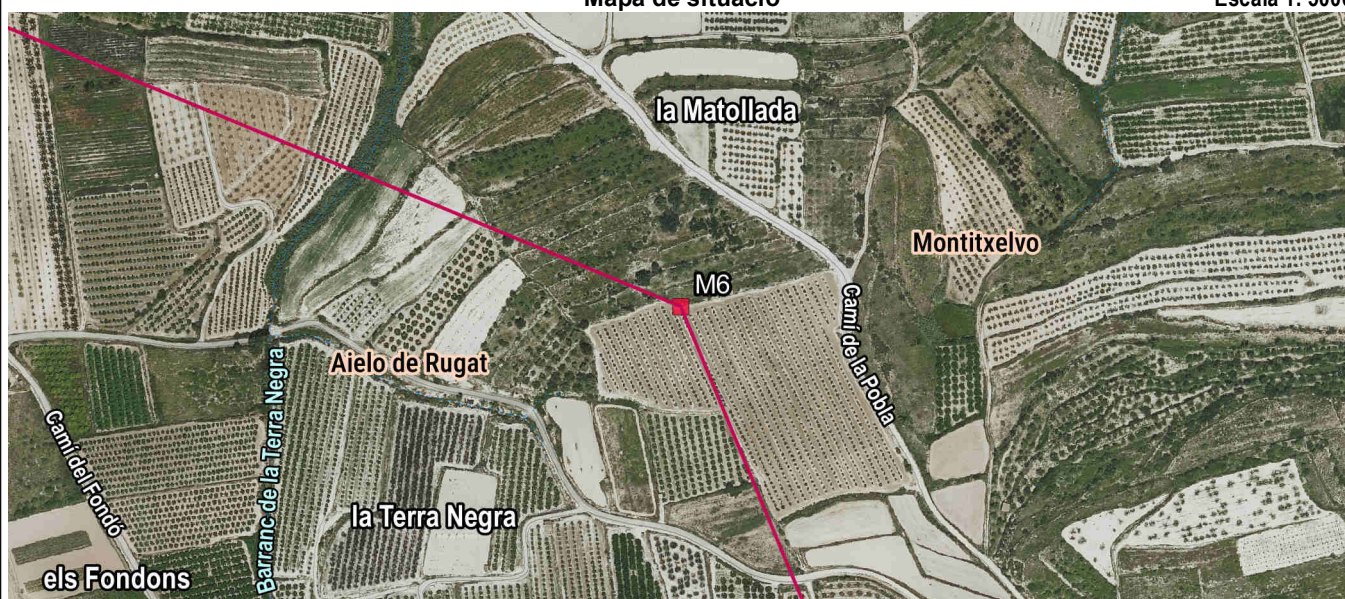

Fotografia



Detall

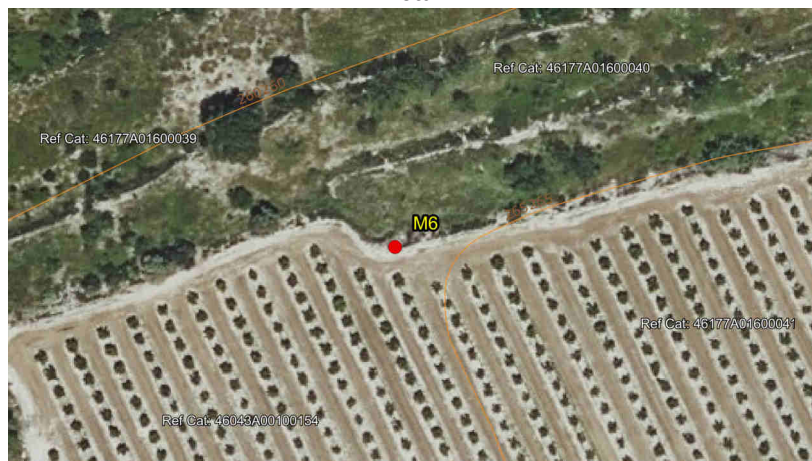

Imatge panoràmica

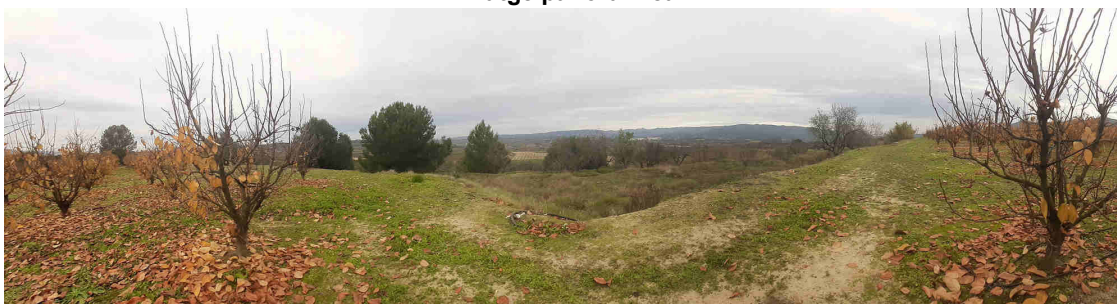

Nom del molló: M7-M3T

Data de la ressenya: 16/10/2023

Estat: Virtual no accessible

Coordenades

Tipus de senyal: Pedra

ETRS89

X: 728665.587 m

Altitud ortomètrica:

Data de visita: 2022-11-24

UTM fus 30

Y: 4309084.189 m

Altitud el·lipsoidal:

Descripció: Situat al lloc anomenat els Corralets i al centre del barranc dels Corralets, (barranc de "los Hondones" segons l'acta).

La línia de terme reconeguda entre mollons és recta.

Mapa de situació

Escala 1: 5000

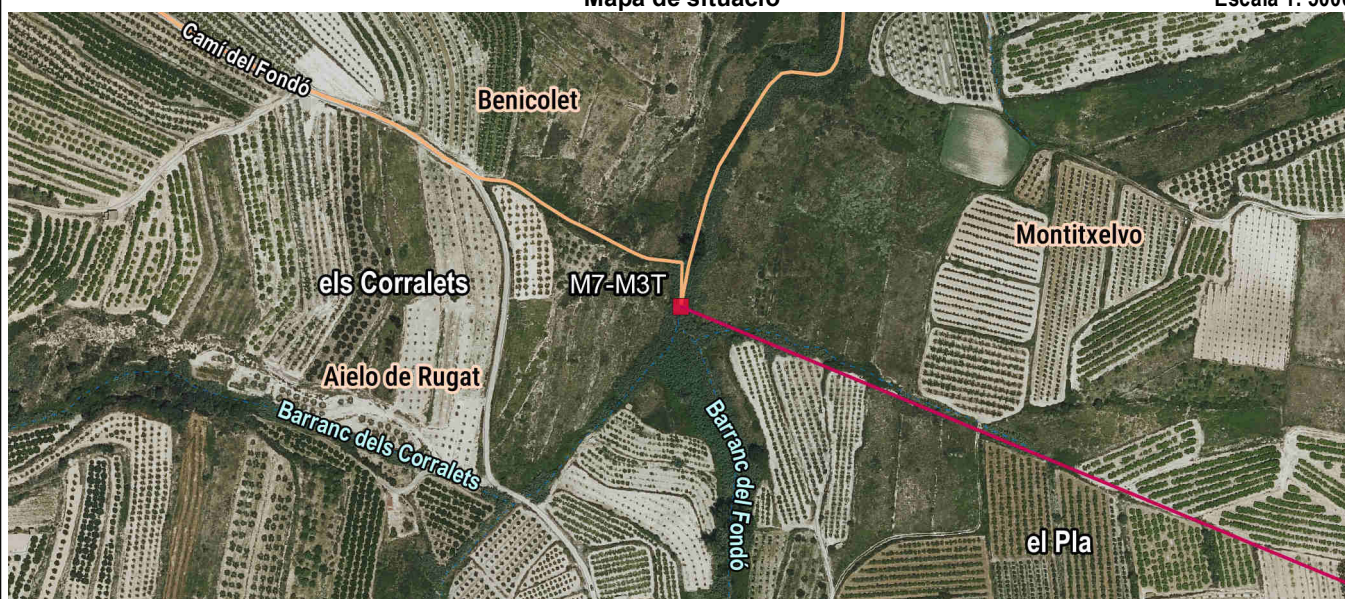

Fotografia

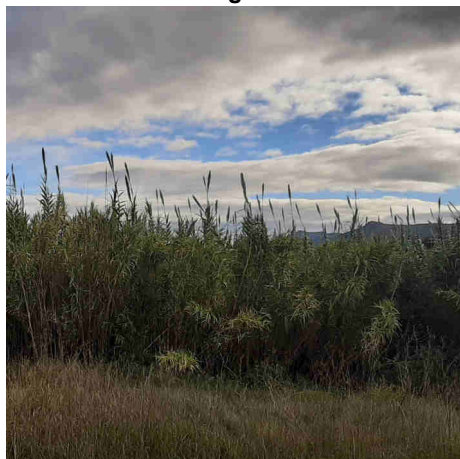

Detall



Imatge panoràmica

