

Nombre del mojón: **M1-M3T**

Fecha de la reseña: 10/10/2023

Estado:	Monumentado en buen estado	Coordenadas	X: 733139.833 m	Altitud ortométrica:	585.753 m
Tipo de señal:	Montón de piedras	ETRS89	Y: 4306446.863 m	Altitud elipsoidal:	636.033 m
Fecha de visita:	2022-11-24	UTM huso 30			

Descripción: Situado en el sitio denominado Collado de Martinent (Pla de les Moles o Tosal de las Cartas según el acta), en terreno de monte bajo. Base circular de 0.70 m de diámetro y 0.75 m de altura.

Mapa de situación

Escala 1: 5000

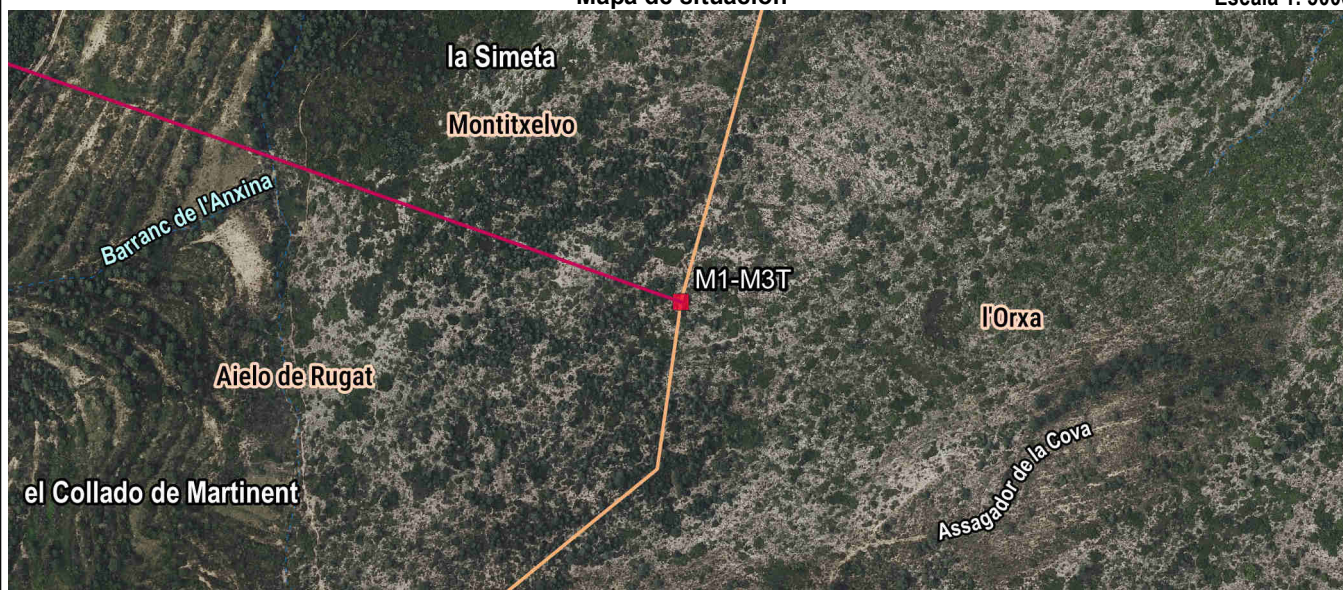

Fotografía

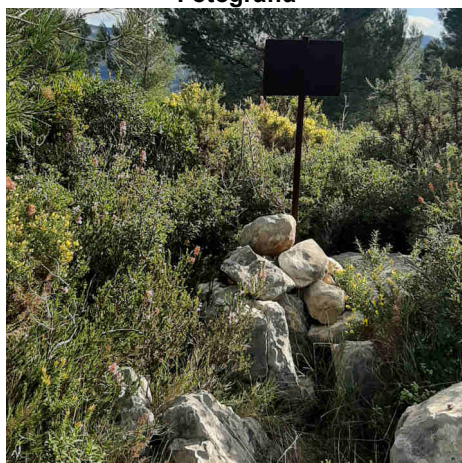

Detalle



Imagen panorámica



Nombre del mojón: M2

Fecha de la reseña: 10/10/2023

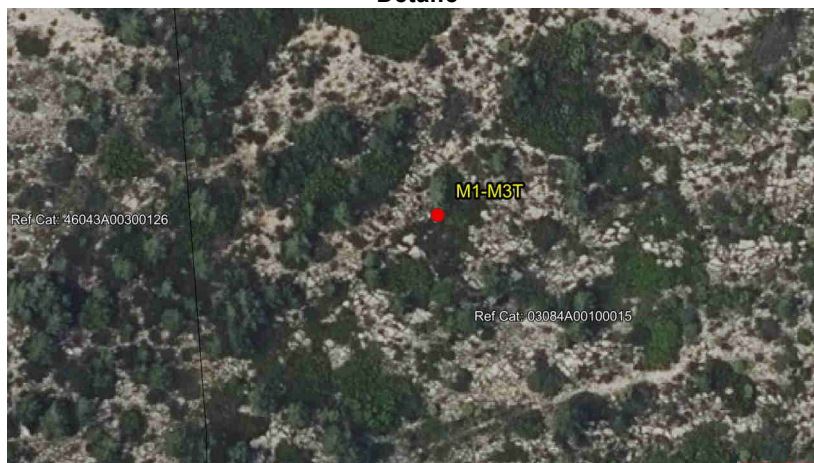
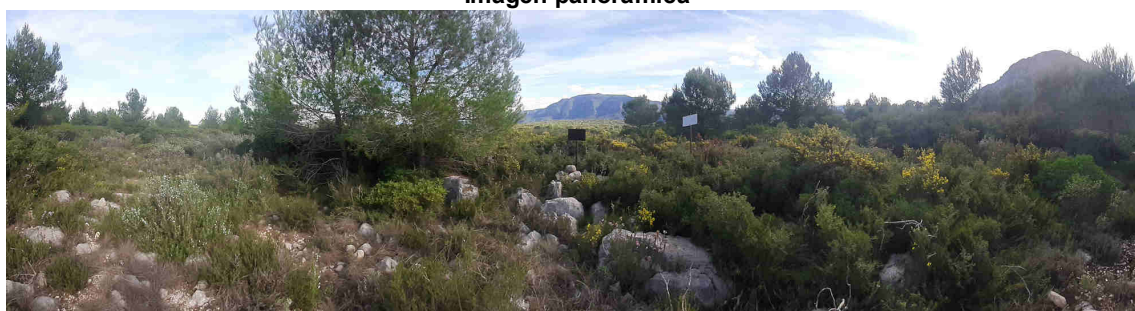
Estado: Virtual no accesible

Coordenadas

Tipo de señal: No accesible

ETRS89

X: 732553.8 m **Altitud ortométrica:**

Fecha de visita: 2022-11-24

UTM huso 30

Y: 4306653.9 m **Altitud elipsoidal:**

Descripción: Situado en el sitio denominado Penyes Albes (Peñas Altas según el acta) en terreno de monte bajo.

La línea de término reconocida entre mojones es recta.

Mapa de situación

Escala 1: 5000

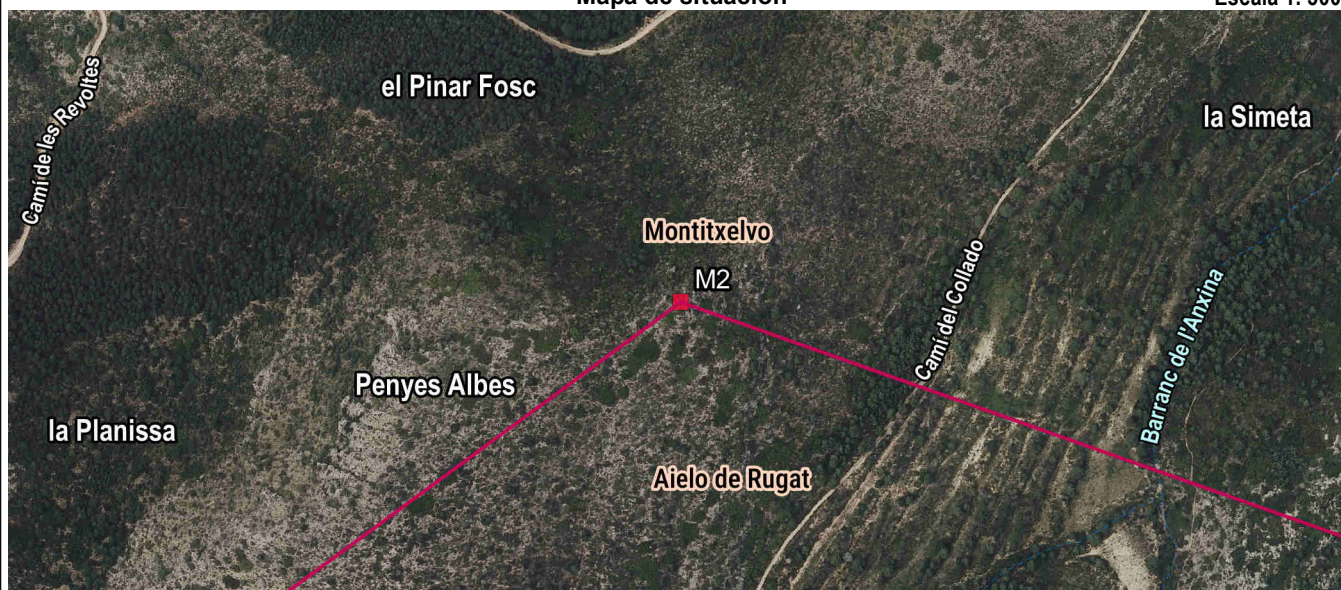

Fotografía



Detalle



Imagen panorámica



Nombre del mojón: M3

Fecha de la reseña: 10/10/2023

Estado: Virtual no accesible

Coordenadas

Tipo de señal: Piedra

ETRS89

X: 731959.317 m **Altitud ortométrica:**

Fecha de visita: 2022-12-07

UTM huso 30

Y: 4306216.672 m **Altitud elipsoidal:**

Descripción: Situado en el sitio denominado Penya de l'Hedra (Peña de la Yedra según el acta) y en el centro del barranc del Collado.

La línea de término reconocida entre mojones es recta.

Mapa de situación

Escala 1: 5000



Fotografía

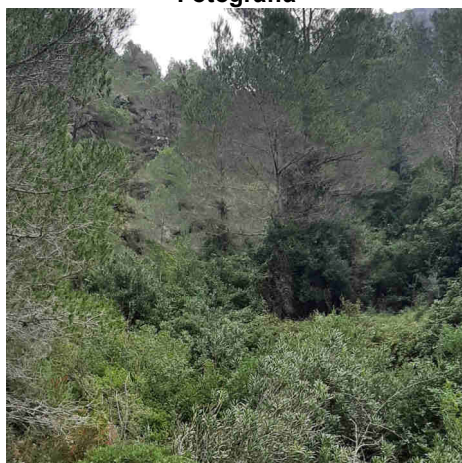

Detalle



Imagen panorámica



Nombre del mojón: M4

Fecha de la reseña: 10/10/2023

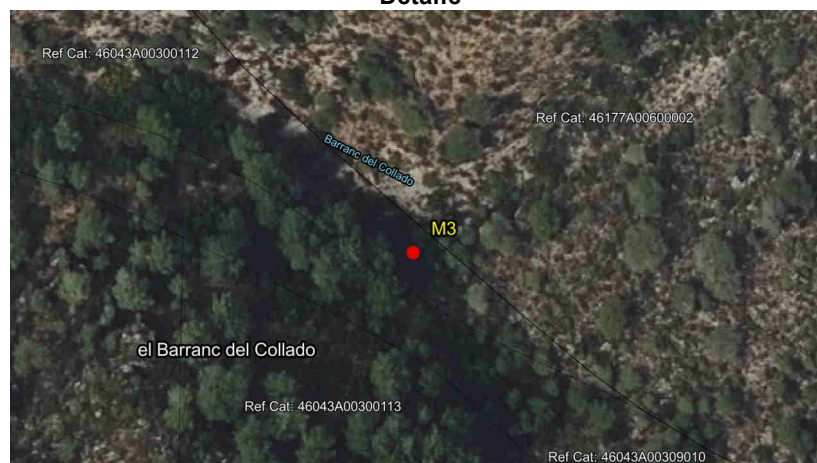
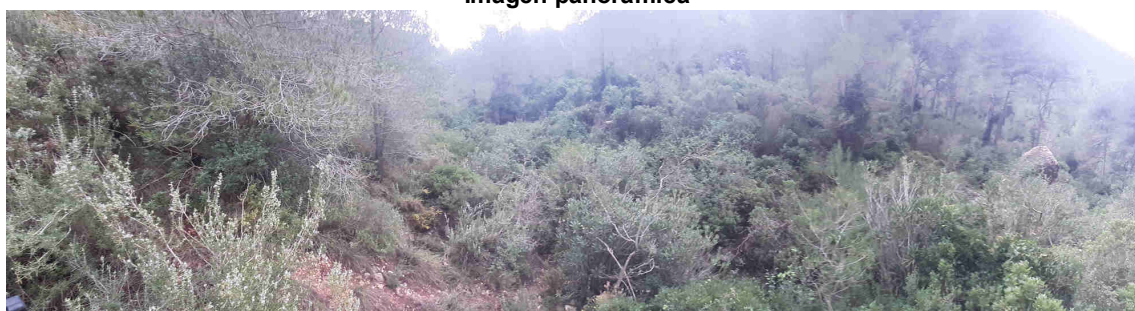
Estado: Virtual no accesible

Coordenadas

Tipo de señal: Piedra

ETRS89

X: 731057.74 m **Altitud ortométrica:**

Fecha de visita: 2022-11-24

UTM huso 30

Y: 4307210.93 m **Altitud elipsoidal:**

Descripción: Situado en el sitio denominado l'Algoleja (Tosal Redó según el acta), y en el centro del barranc del Collado.

La línea de término reconocida entre mojones es el eje de las aguas del barranc del Collado donde se encuentran ambos mojones.

Mapa de situación

Escala 1: 5000

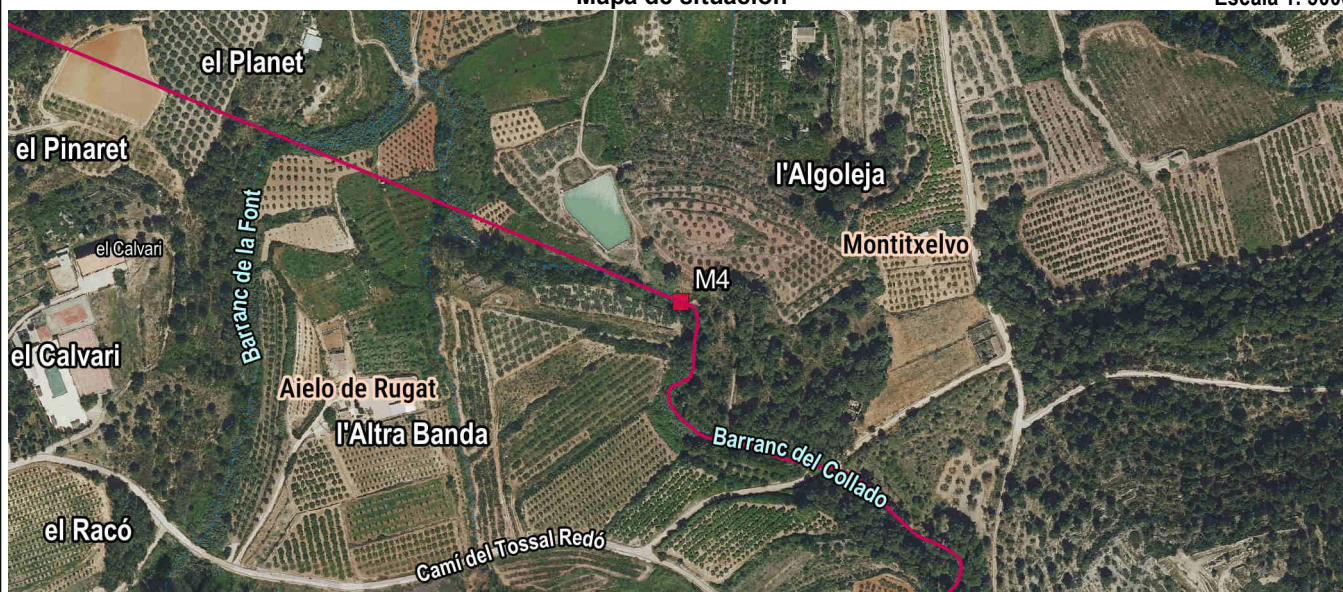

Fotografía

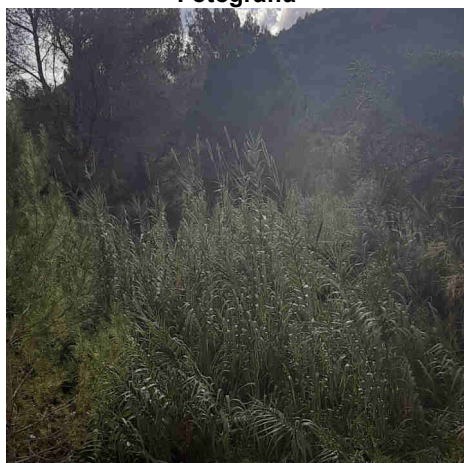

Detalle



Imagen panorámica



Nombre del mojón: M5

Fecha de la reseña: 10/10/2023

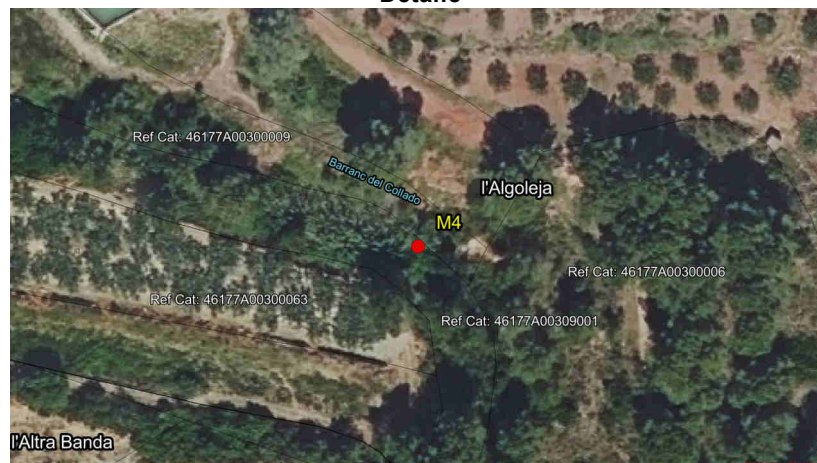
Estado:	Monumentado en buen estado	Coordenadas	X: 729948.635 m	Altitud ortométrica: 311.236 m
Tipo de señal:	Piedra	ETRS89	Y: 4307731.906 m	Altitud elipsoidal: 361.524 m
Fecha de visita:	2022-11-24	UTM huso 30		

Descripción: Situado en el sitio denominado el Tossal de la Creueta (El Tosal según el acta), en terreno de monte bajo. Base irregular de 0.40 por 0.50 m aproximadamente y 0.70 m de altura.

La línea de término reconocida entre mojones va en línea recta desde el mojón cuarto al punto de cruce del camí Real d'Albaida a Gandia (camino viejo de Gandía según el acta), con el barranc de Llopis y desde aquí en línea recta al mojón quinto.

Mapa de situación

Escala 1: 5000

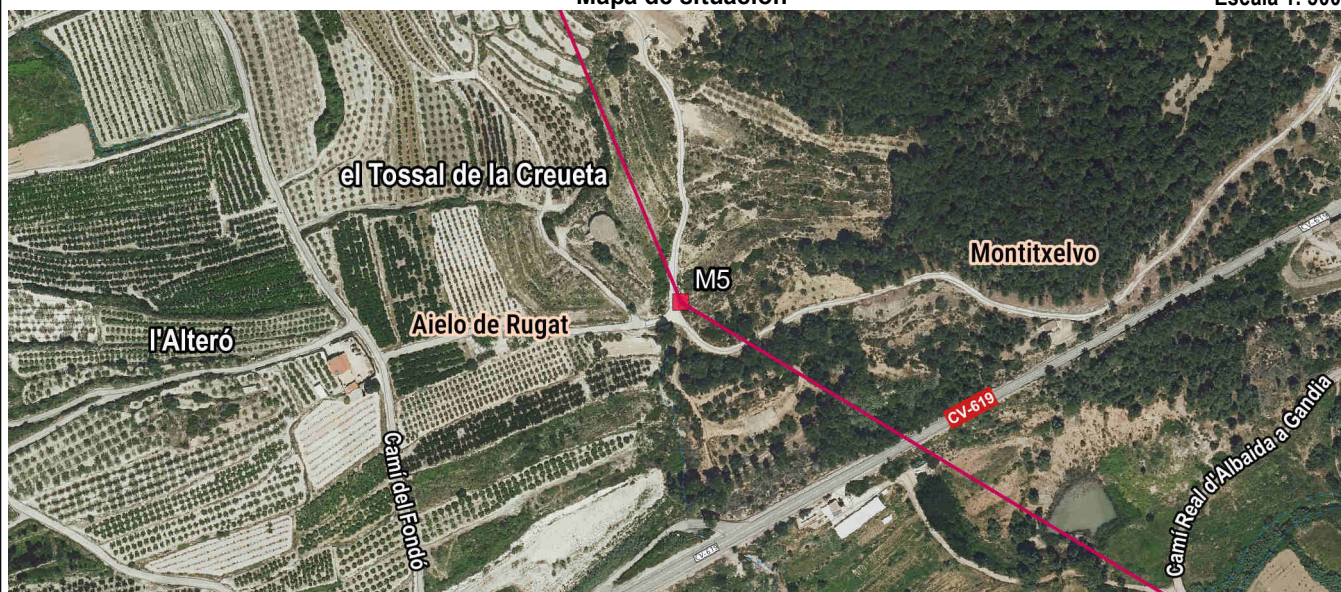

Fotografía

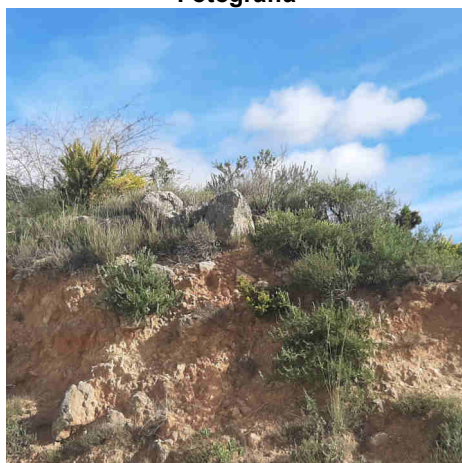

Detalle



Imagen panorámica



Nombre del mojón: M6

Fecha de la reseña: 10/10/2023

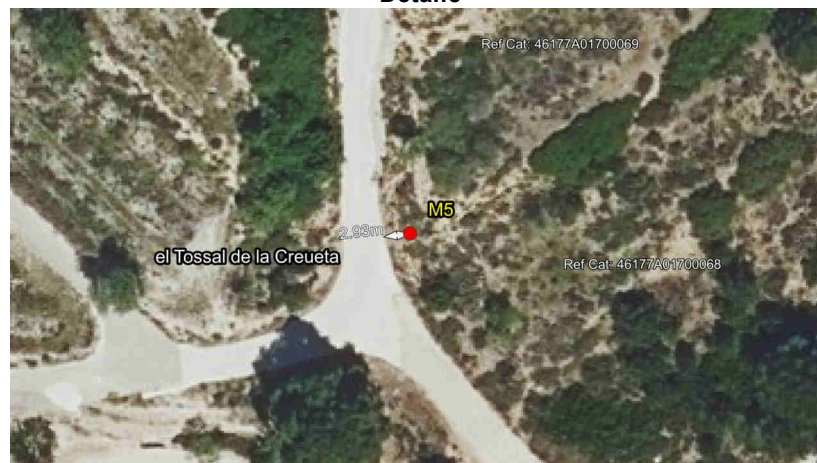
Estado: Virtual replanteado

Coordenadas

Tipo de señal: Virtual

ETRS89

X: 729537.243 m

Altitud ortométrica: 264.971 m

Fecha de visita: 2022-12-07

UTM huso 30

Y: 4308723.077 m

Altitud elipsoidal: 315.252 m

Descripción: Situado en el sitio denominado la Terra Negra (Tierra Negra según el acta), en terreno de labor.

La línea de término reconocida entre mojones es recta.

Mapa de situación

Escala 1: 5000

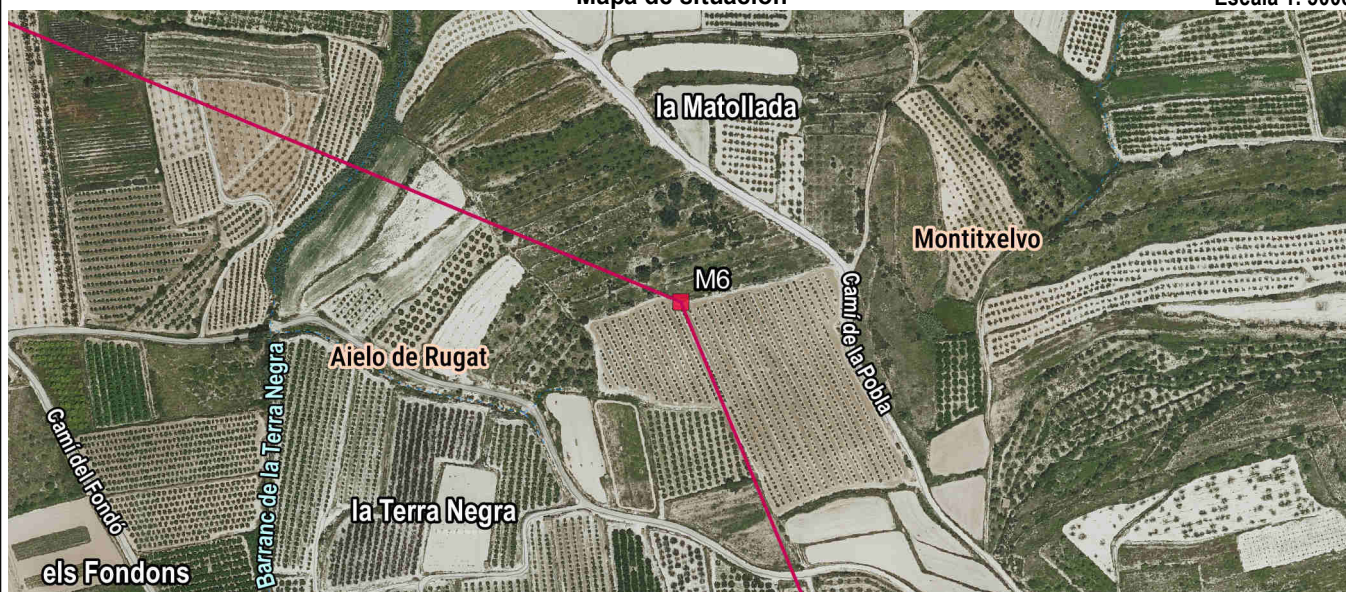

Fotografía



Detalle



Imagen panorámica



Nombre del mojón: M7-M3T

Fecha de la reseña: 10/10/2023

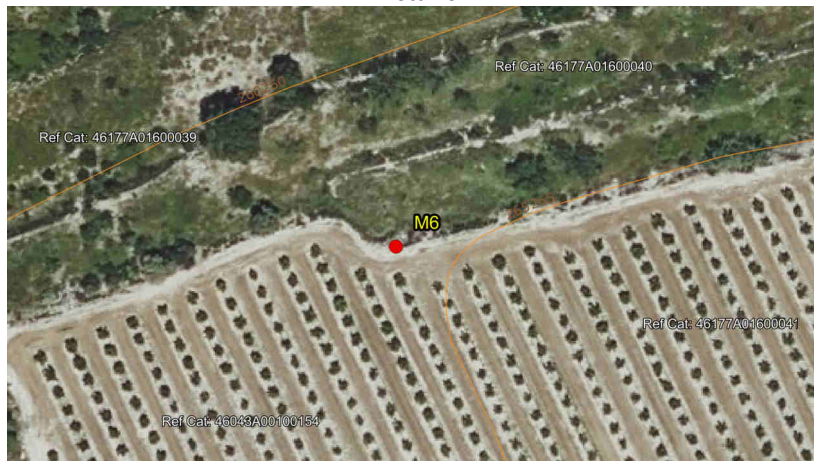
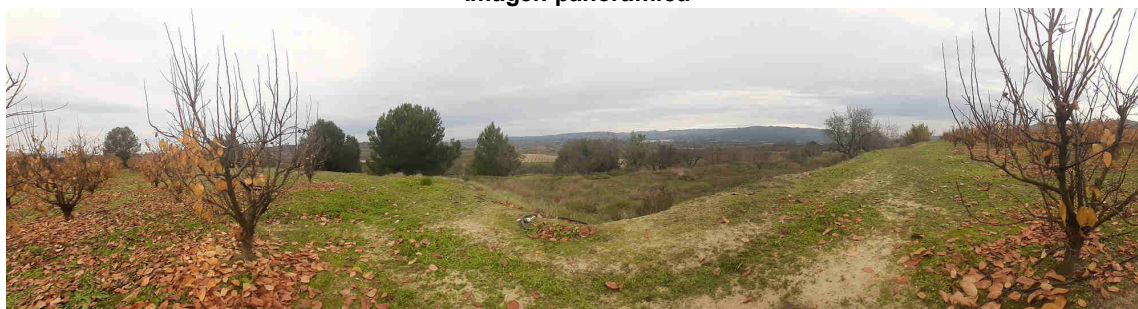
Estado: Virtual no accesible

Tipo de señal: Piedra

Fecha de visita: 2022-11-24

Coordenadas

ETRS89

UTM huso 30

X: 728665.587 m

Y: 4309084.189 m

Altitud ortométrica:

Altitud elipsoidal:

Descripción: Situado en el sitio denominado els Corralets y en el centro del barranc dels Corralets, (barranco de los Hondones según el acta).

La línea de término reconocida entre mojones es recta.

Mapa de situación

Escala 1: 5000

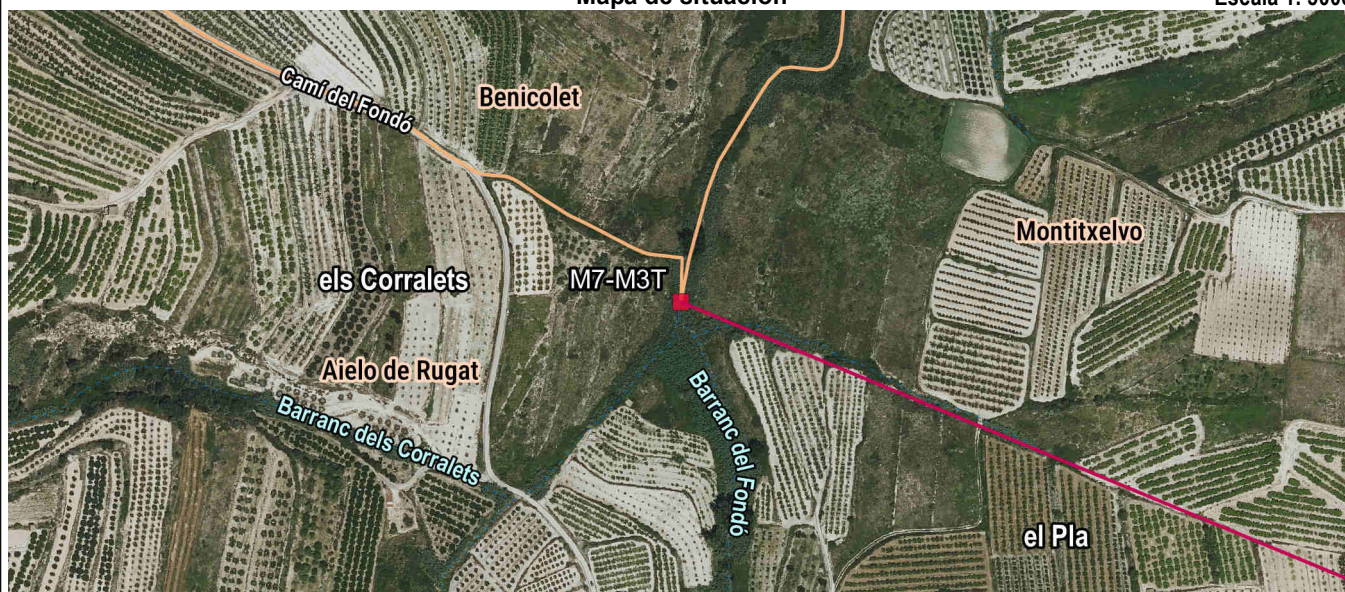

Fotografía

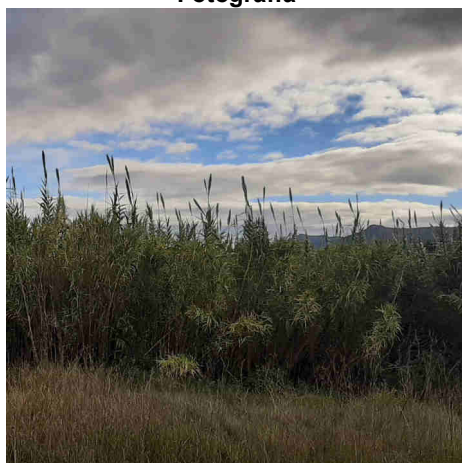

Detalle

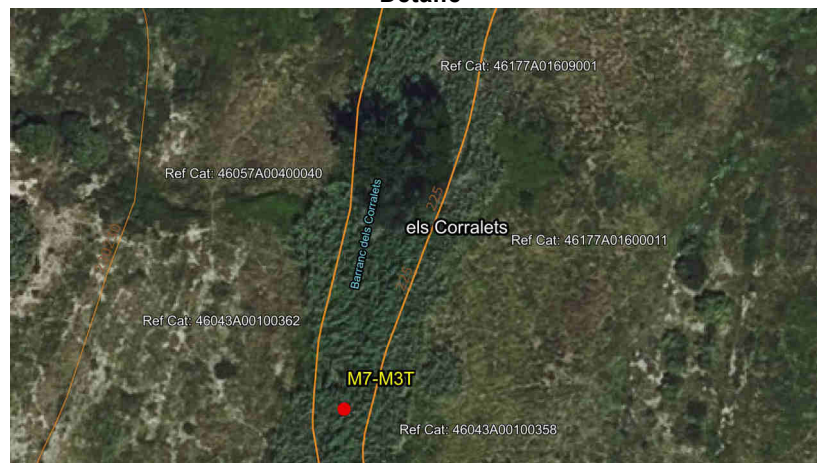

Imagen panorámica

