

Nom del molló: M1-M3T

Data de la ressenya: 10/10/2023

Estat: Virtual no accessible

Coordenades

Tipus de senyal: Pedra hincada

ETRS89

X: 728665.587 m

Altitud ortomètrica:

Data de visita: 2022-11-24

UTM fus 30

Y: 4309084.189 m

Altitud el·lipsoidal:

Descripció: Situat al lloc anomenat els Corralets i al centre del Barranc dels Corralets (barranc de "los Hondones" segons l'acta).

Mapa de situació

Escala 1: 5000

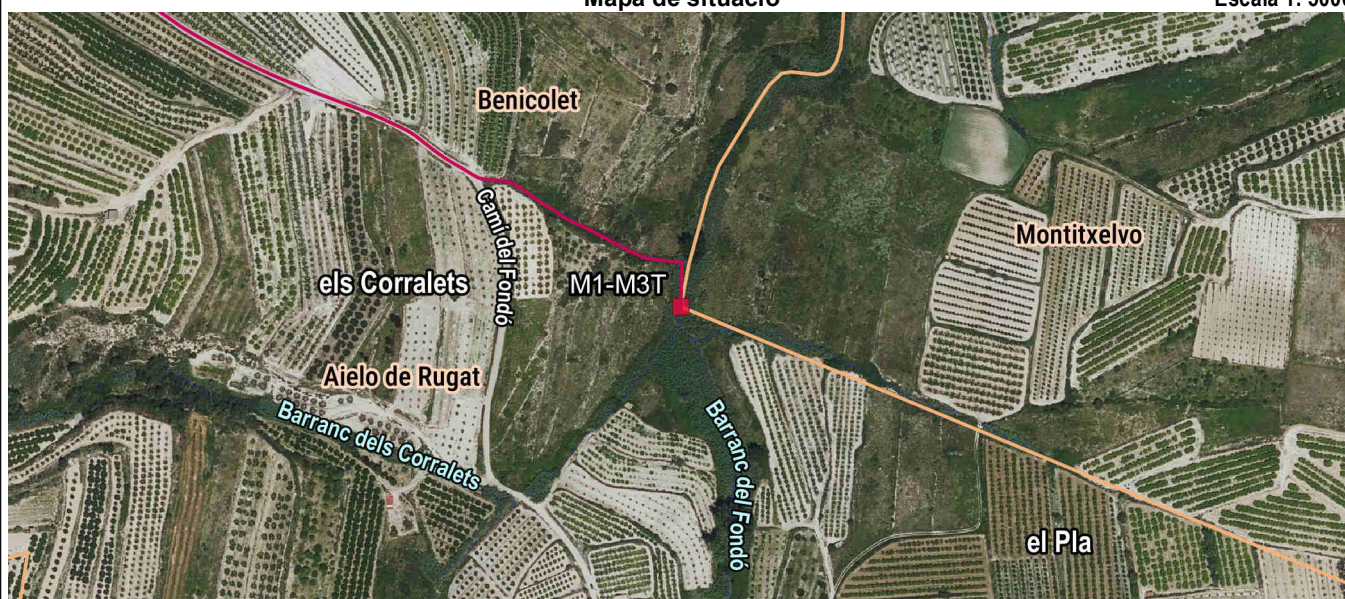

Fotografia

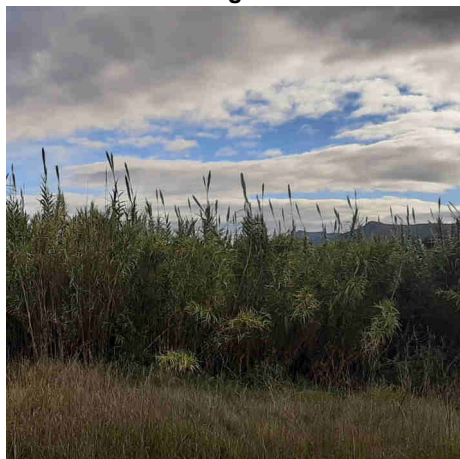

Detall



Imatge panoràmica





**Nom del molló: M2-M3T**

Data de la ressenya: 10/10/2023

**Estat:** Virtual replantejat

**Coordenades**

**Tipus de senyal:** Molló virtual

ETRS89

X: 728006.08 m

Altitud ortomètrica:

**Data de visita:** 2023-05-15

UTM fus 30

Y: 4309459.085 m

Altitud el·lipsoidal:

Descripció: Punt d'intersecció de l'eix del Camí Real de Xàtiva a Gandia i Dénia (camí de Pobla del Duc a Gandia segons l'acta), amb la prolongació cap a ell de l'eix del Camí del Fondó. Està situat en el lloc denominat els Quatre Camins.

La línia de terme reconeguda entre fites és recta fins a la unió del Barranc dels Corralets amb el vessant de Corralets, segueix després per l'eix d'aquest vessant fins a la trobada amb l'eix del Camí del Fondó, seguint per l'eix d'aquest camí fins a la segona fita.

Mapa de situació

Escala 1: 5000

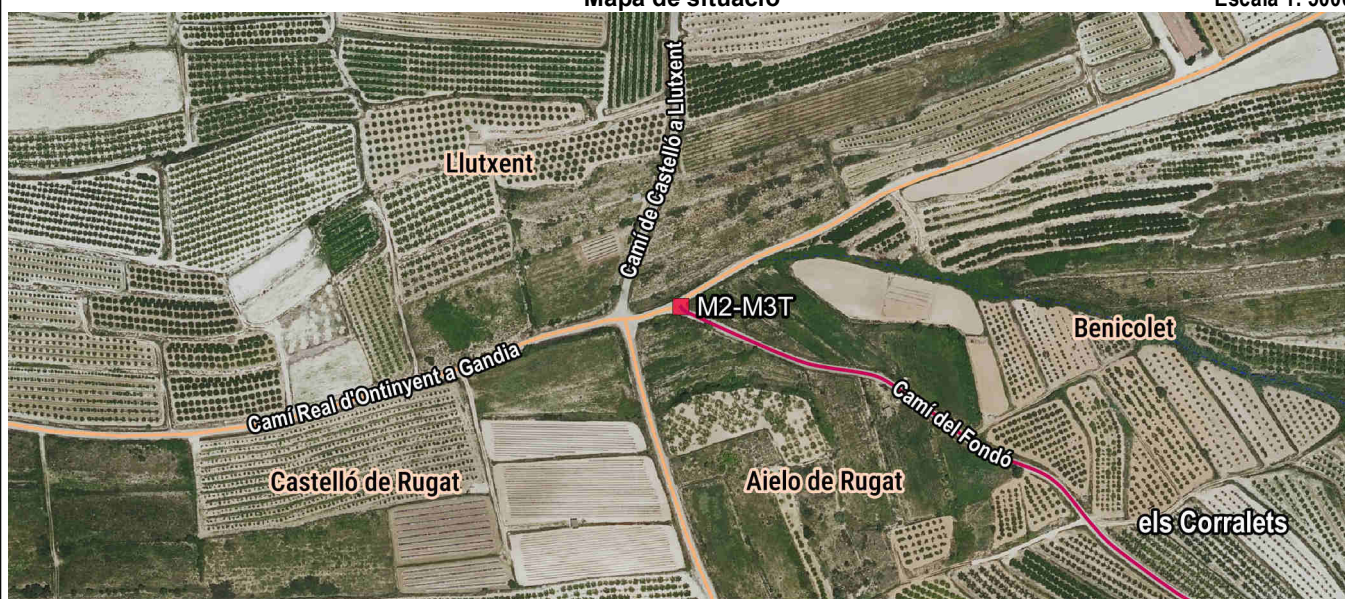

Fotografia

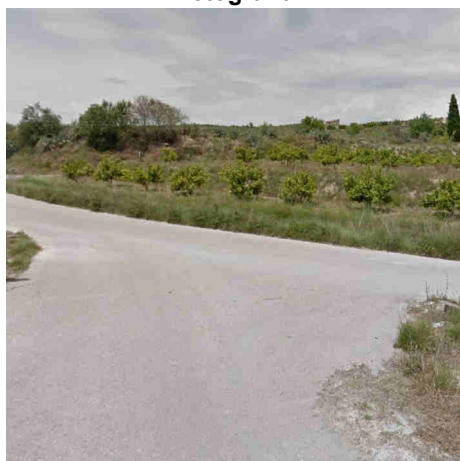

Detall

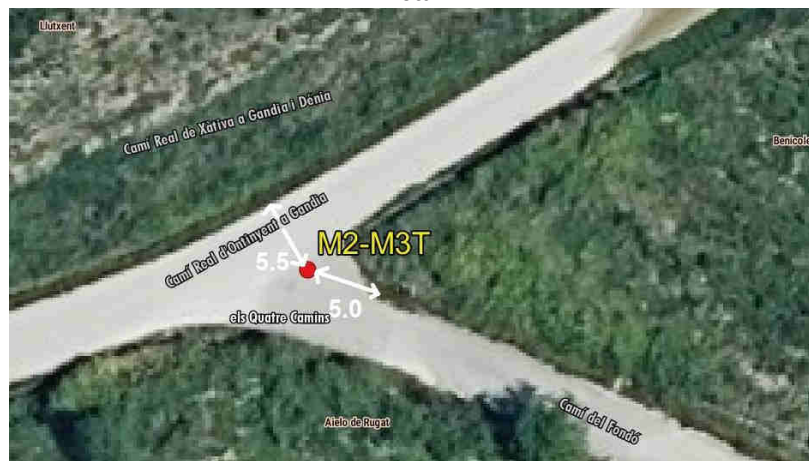

Imatge panoràmica

