

Nombre del mojón: **M1-M3T**

Fecha de la reseña: 10/10/2023

Estado: Virtual no accesible

Tipo de señal: Piedra hincada

Fecha de visita: 2022-11-24

Coordenadas

ETRS89

UTM huso 30

X: 728665.587 m

Y: 4309084.189 m

Altitud ortométrica:

Altitud elipsoidal:

Descripción: Situado en el sitio denominado els Corralets y en el centro del Barranc dels Corralets, (barranco de los Hondones según el acta).

Mapa de situación

Escala 1: 5000

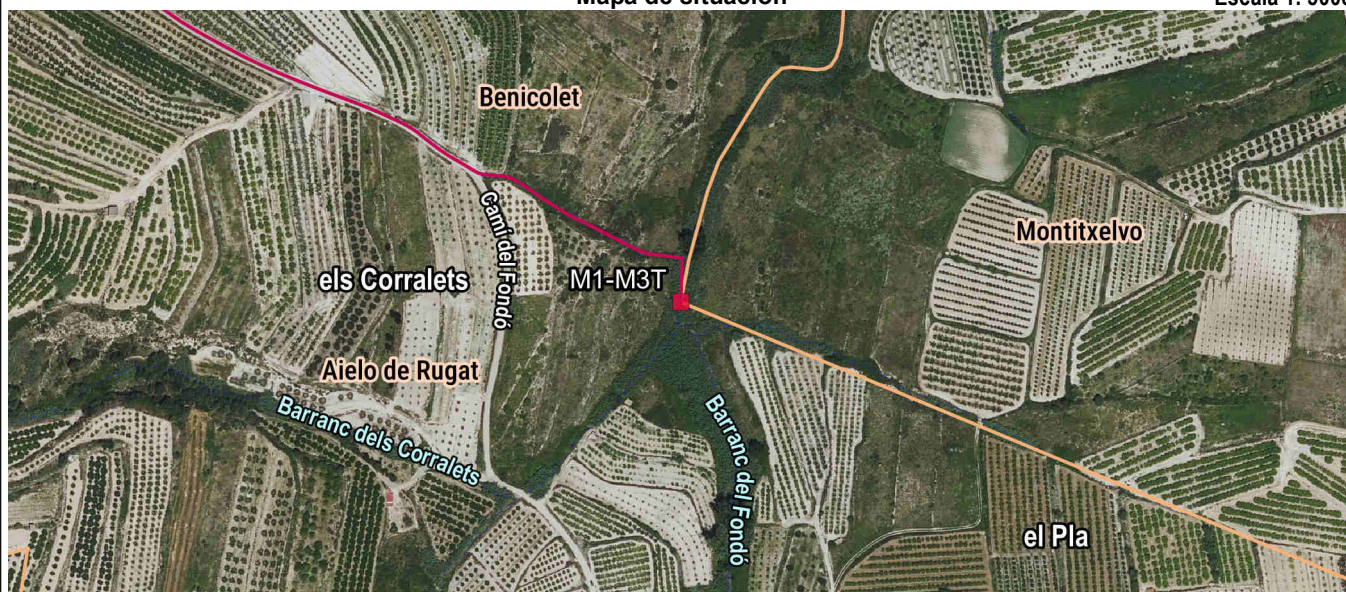

Fotografía

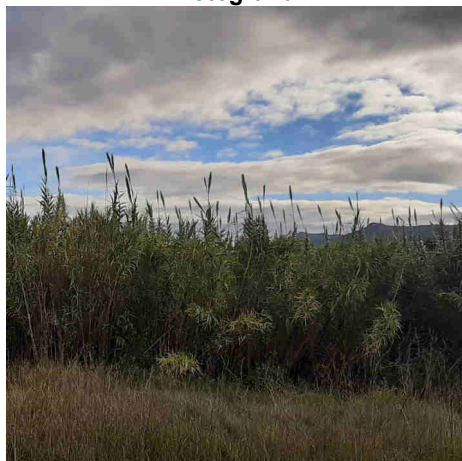

Detalle



Imagen panorámica



Nombre del mojón: **M2-M3T**

Fecha de la reseña: 10/10/2023

Estado: Virtual replanteado

Tipo de señal: Mojón virtual

Fecha de visita: 2023-05-15

Coordenadas

ETRS89

UTM huso 30

X: 728006.08 m

Y: 4309459.085 m

Altitud ortométrica:

Altitud elipsoidal:

Descripción: Punto de intersección del eje del "Camí Real de Xàtiva a Gandia i Dénia", (camino de Pobla del Duc a Gandia según el acta), con la prolongación hacia él del eje del Camí del Fondó. Está situado en el sitio denominado els Quatre Camins.

La línea de término reconocida entre mojones es recta hasta la unión del Barranc dels Corralets con la vertiente de Corralets, sigue luego por el eje de esta vertiente hasta el encuentro con el eje del Camí del Fondó, siguiendo por el eje de este camino hasta el segundo mojón.

Mapa de situación

Escala 1: 5000

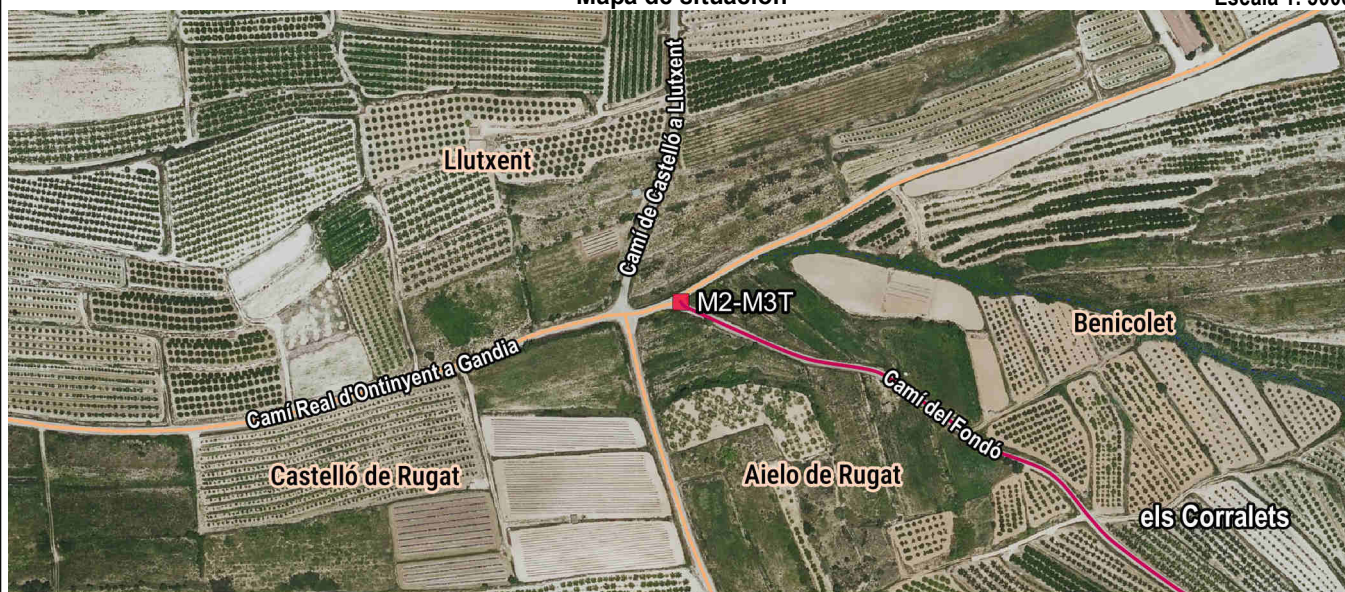

Fotografía

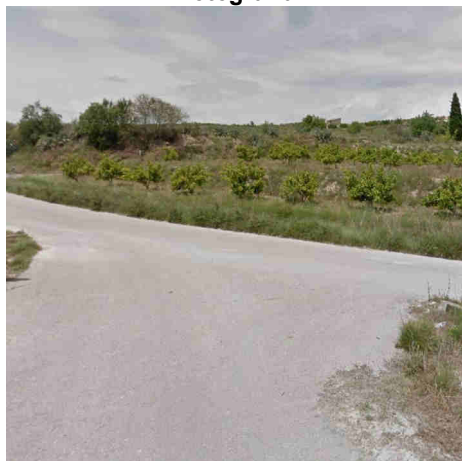

Detalle

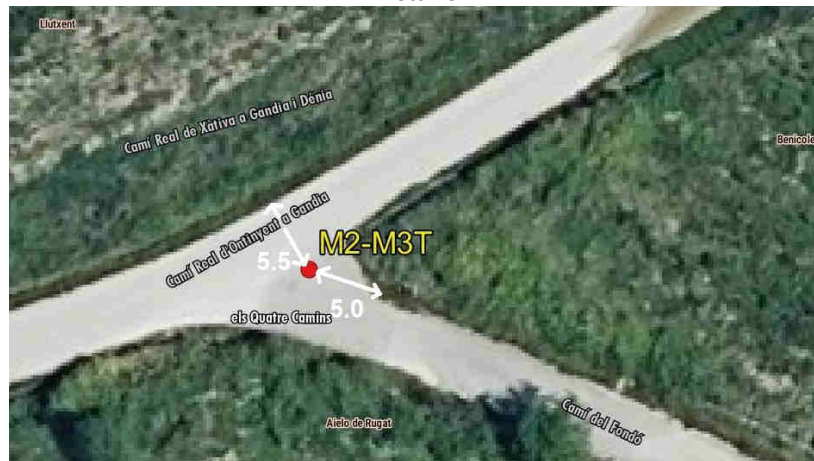

Imagen panorámica

