

DELIMITACIÓ MUNICIPAL
DELIMITACIÓ MUNICIPAL



LÍNIA LÍMIT ENTRE ELS TERMES MUNICIPALS DE VILLAR DEL ARZOBISPO I ANDILLA
LÍNEA LÍMITE ENTRE LOS TÉRMINOS MUNICIPALES DE VILLAR DEL ARZOBISPO Y ANDILLA

Nom del molló: M1-M3T <i>Nombre del mojón:</i> M1-M3T	Data de visita / Fecha de visita: 24/07/2018
Tipus de punt: Molló verdader mesurat <i>Tipo de punto:</i> Mojón verdadero medido	
Estat: Trobat <i>Estado:</i> Encontrado	
X, Y UTM-ETRS89: (m) X: 685669,594 Y: 4403232,823	
Tipus de senyal: Molló de forma cònica de calç i cant <i>Tipo de señal:</i> Mojón de forma cónica de cal y canto	

Situació / Situación

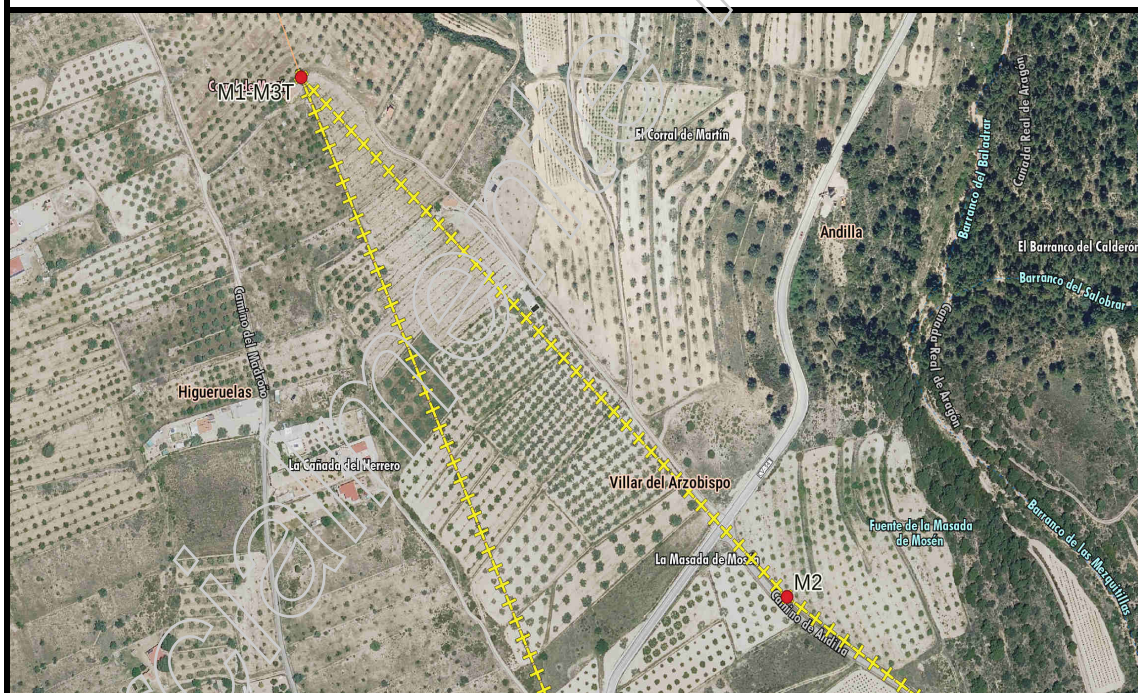

Descripció d'ubicació: / Descripción de ubicación:

Situat a 17 metres al sud d'un corral i al costat d'una casa de camp.

Situado a 17 metros al sur de un corral, y al lado de una casa de campo.

Geometria línia a punt anterior: / *Geometría línea al punto anterior:*

Comentaris: / *Comentarios:*

El molló es troba en bon estat de conservació. És comú als termes municipals de Villar del Arzobispo, Andilla i Higuieruelas.

El mojón se encuentra en buen estado de conservación. Es común a los términos municipales de Villar del Arzobispo, Andilla e Higuieruelas.

Croquis:

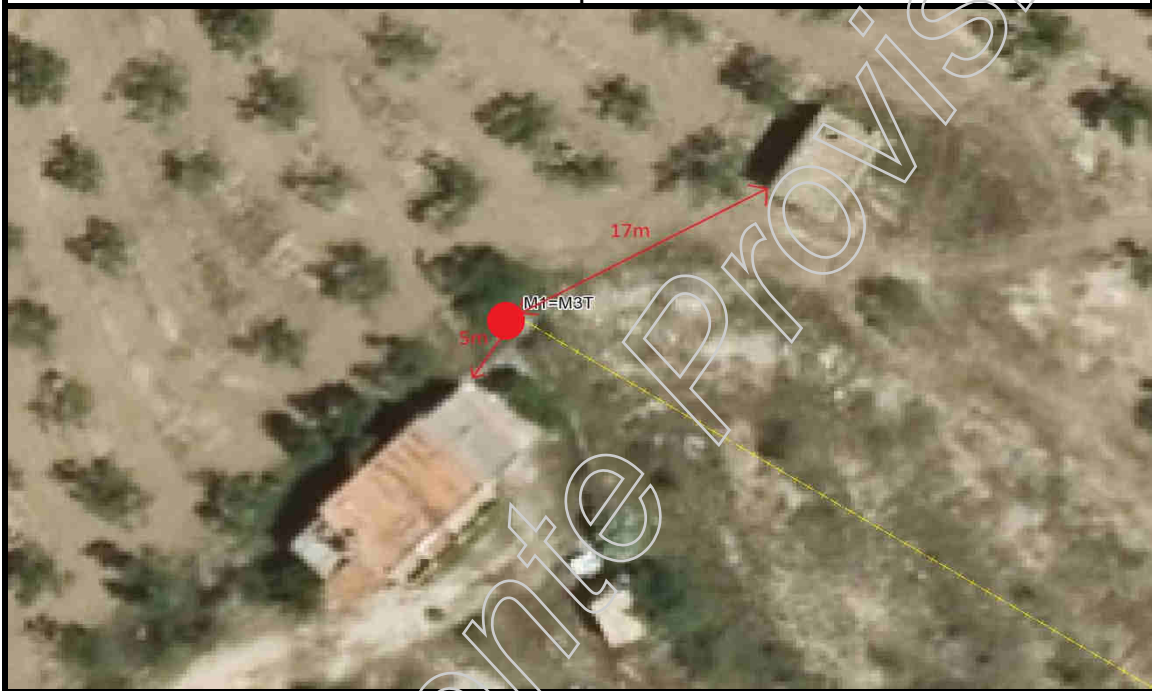

Fotografia panoràmica / Fotografía panorámica

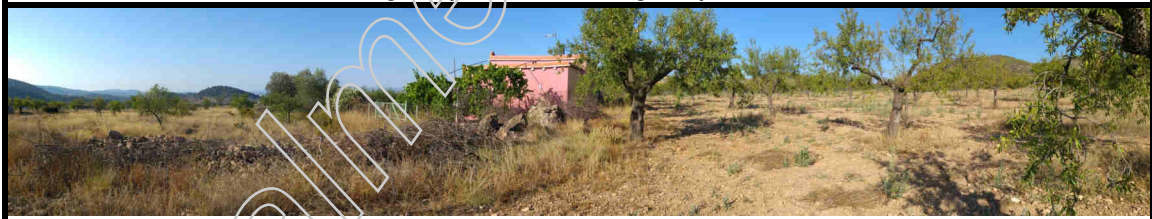

DELIMITACIÓ MUNICIPAL
DELIMITACIÓ MUNICIPAL



LÍNIA LÍMIT ENTRE ELS TERMES MUNICIPALS DE VILLAR DEL ARZOBISPO I ANDILLA
LÍNEA LÍMITE ENTRE LOS TÉRMINOS MUNICIPALES DE VILLAR DEL ARZOBISPO Y ANDILLA

Nom del molló: M2 <i>Nombre del mojón:</i> M2	Data de visita / Fecha de visita: 29/08/2018
Tipus de punt: Molló verdader mesurat <i>Tipo de punto:</i> Mojón verdadero medido	
Estat: Trobat <i>Estado:</i> Encontrado	
X, Y UTM-ETRS89: (m) X: 686014,321 Y: 4402893,963	
Tipus de senyal: Molló de forma cònica de calç i cant <i>Tipo de señal:</i> Mojón de forma cónica de cal y canto	

Situació / Situación

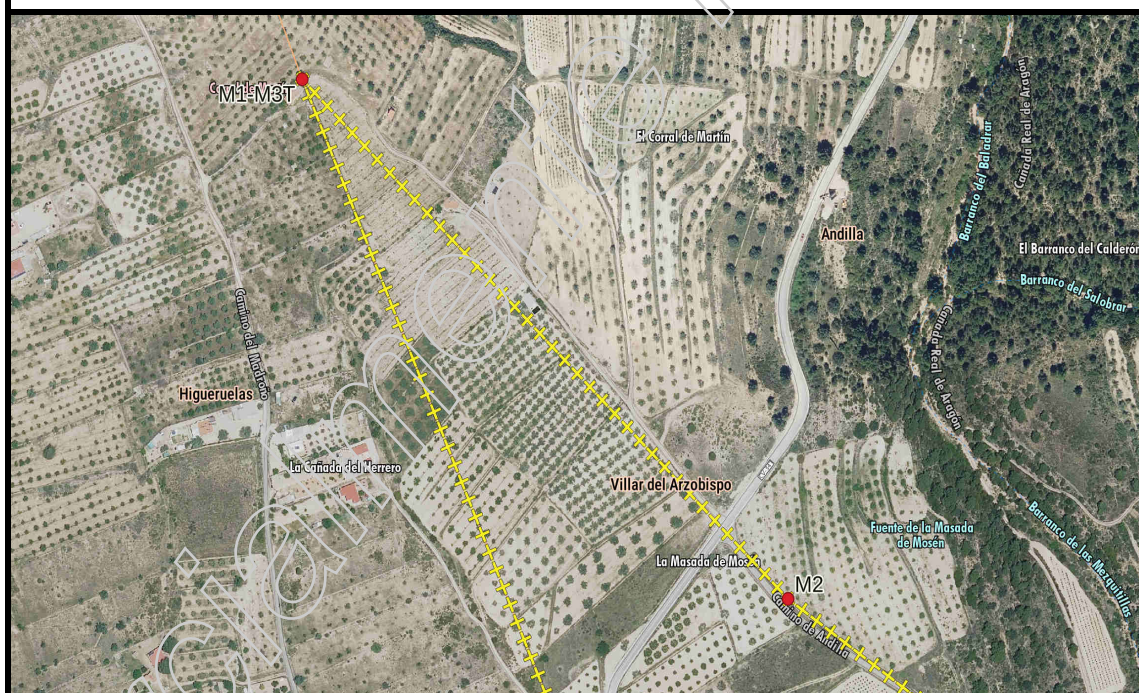

Descripció d'ubicació: / Descripción de ubicación:

Es troba en el lloc anomenat "Masada de Mosén", al costat del Camí d'Andilla.

Se encuentra en el sitio llamado Masada de Mosén, al lado del Camino de Andilla.

Geometria línia a punt anterior: / *Geometría línea al punto anterior:*

Recta (provisional)

Recta (provisional)

Comentaris: / *Comentarios:*

Molló provisional, es troba en bon estat de conservació.

Mojón provisional, se encuentra en buen estado de conservación.

Croquis:



Fotografia panoràmica / Fotografía panorámica



DELIMITACIÓ MUNICIPAL
DELIMITACIÓ MUNICIPAL



LÍNIA LÍMIT ENTRE ELS TERMES MUNICIPALS DE VILLAR DEL ARZOBISPO I ANDILLA
LÍNEA LÍMITE ENTRE LOS TÉRMINOS MUNICIPALES DE VILLAR DEL ARZOBISPO Y ANDILLA

Nom del molló: M3 <i>Nombre del mojón:</i> M3	Data de visita / Fecha de visita: 29/08/2018	
Tipus de punt: Molló verdader mesurat <i>Tipo de punto:</i> Mojón verdadero medido		
Estat: Trobat <i>Estado:</i> Encontrado		
X, Y UTM-ETRS89: (m) X: 686998,765 Y: 4402197,920		Altitud ortomètrica i el·lipsoidal (m) <i>Altitud ortométrica y elipsoidal (m)</i> H(orto): 541,910 h(el): 593,428
Tipus de senyal: Molló de forma cònica de calç i cant <i>Tipo de señal:</i> Mojón de forma cónica de cal y canto		

Situació / Situación

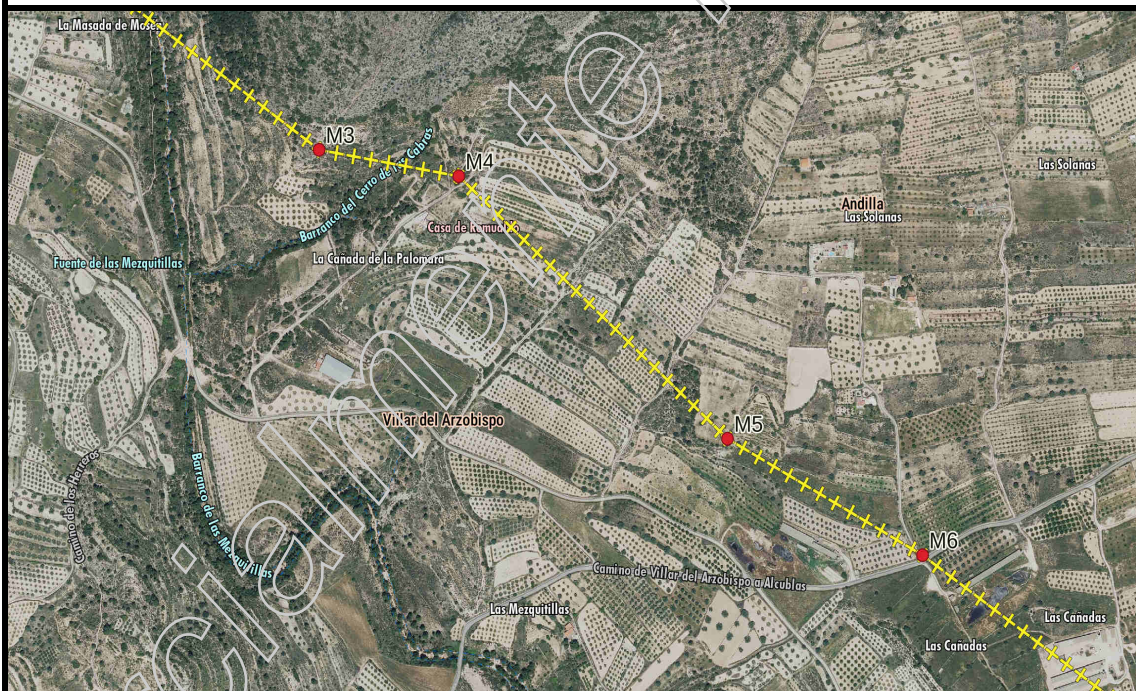

Descripció d'ubicació: / Descripción de ubicación:

Es troba en el lloc anomenat "la Cañada de la Palomara" en terrenys de bosc baix

Se encuentra en el sitio llamado la Cañada de la Palomara en terrenos de monte bajo.

Geometria línia a punt anterior: / *Geometría línea al punto anterior:*

Recta (provisional)

Recta (provisional)

Comentaris: / *Comentarios:*

Molló provisional, es troba en bon estat de conservació.

Mojón provisional, se encuentra en buen estado de conservación.

Croquis:

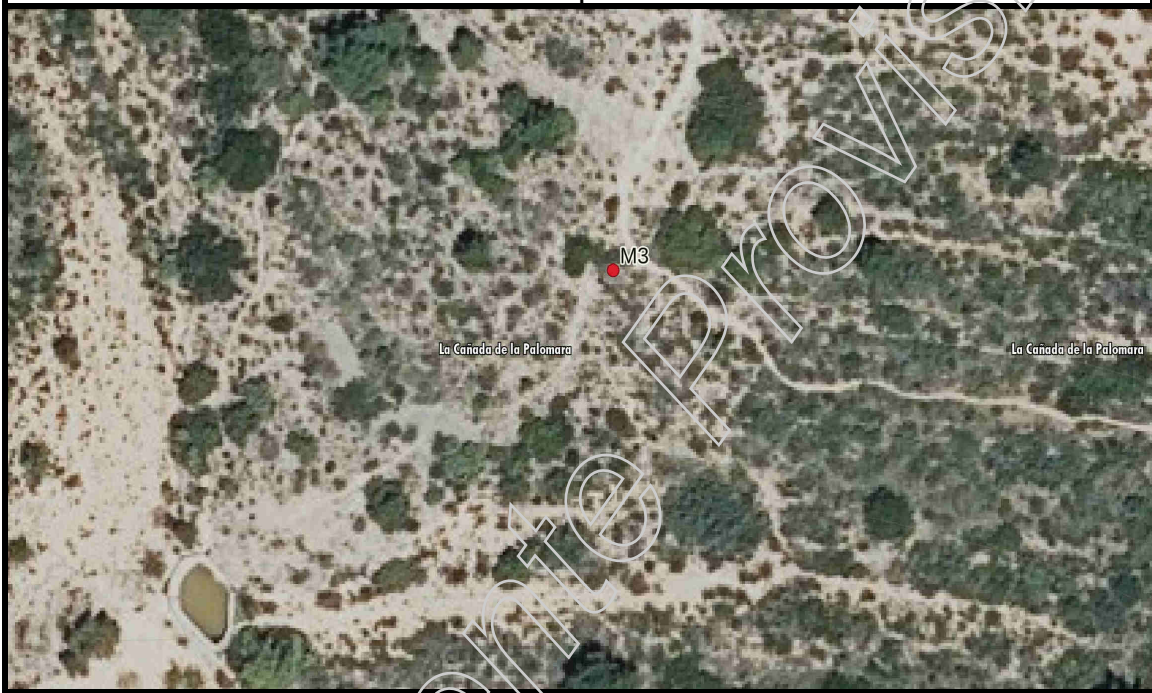

Fotografía panoràmica / Fotografía panorámica

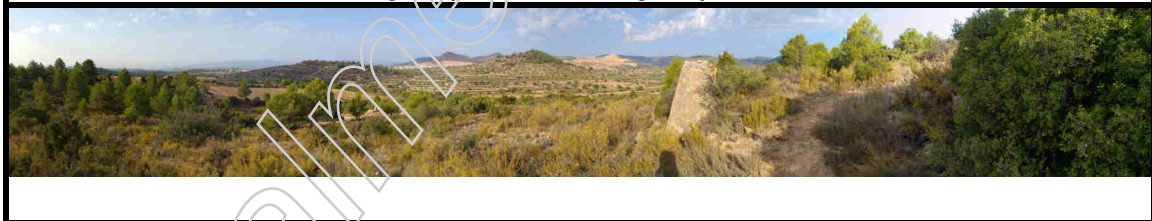

DELIMITACIÓ MUNICIPAL
DELIMITACIÓ MUNICIPAL



LÍNIA LÍMIT ENTRE ELS TERMES MUNICIPALS DE VILLAR DEL ARZOBISPO I ANDILLA
LÍNEA LÍMITE ENTRE LOS TÉRMINOS MUNICIPALES DE VILLAR DEL ARZOBISPO Y ANDILLA

Nom del molló: M4 <i>Nombre del mojón:</i> M4	Data de visita / Fecha de visita: 29/08/2018	
Tipus de punt: Molló verdader mesurat <i>Tipo de punto:</i> Mojón verdadero medido		
Estat: Trobat <i>Estado:</i> Encontrado		
X, Y UTM-ETRS89: (m) X: 687205,535 Y: 4402161,890		Altitud ortomètrica i el·lipsoidal (m) <i>Altitud ortométrica y elipsoidal (m)</i> H(orto): 548,570 h(el): 600,083
Tipus de senyal: Molló de forma cònica de calç i cant <i>Tipo de señal:</i> Mojón de forma cónica de cal y canto		

Situació / Situación

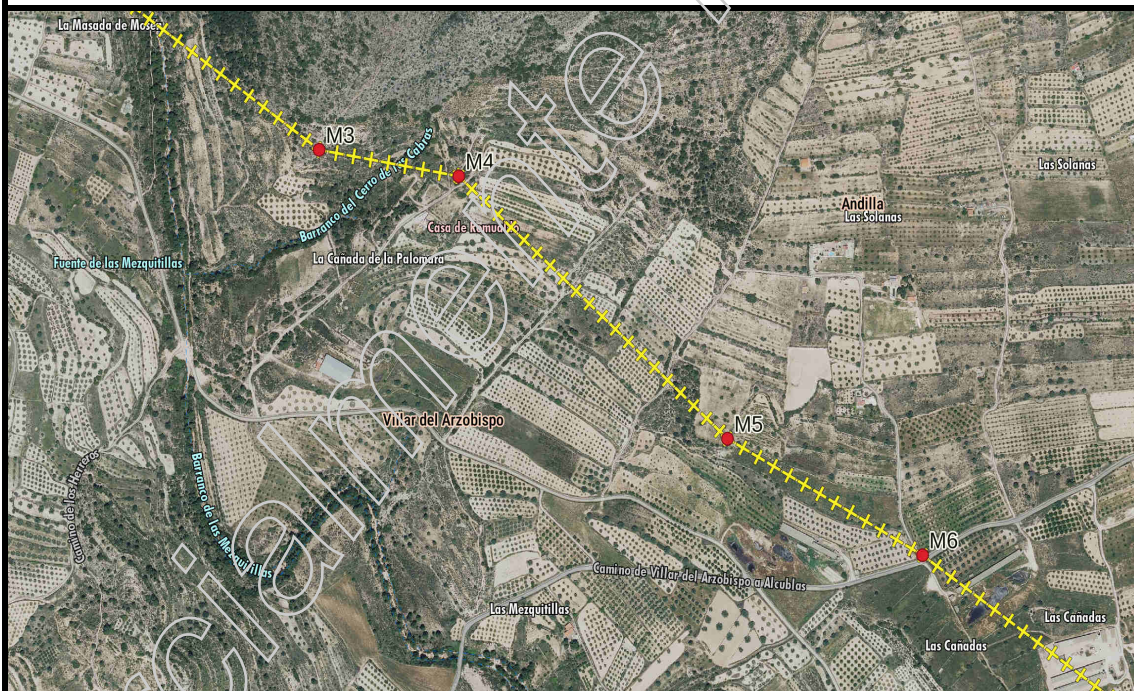

Descripció d'ubicació: / Descripción de ubicación:

Es troba en el lloc anomenat "la Cañada de la Palomara", a 65 metres al nord-est de la Casa de Romualdo, en terrenys de bosc baix.

Se encuentra en el sitio llamado la Cañada de la Palomara, a 65 metros al noreste de la Casa de Romualdo, en terrenos de monte bajo.

Geometria línia a punt anterior: / *Geometría línea al punto anterior:*

Recta (provisional)

Recta (provisional)

Comentaris: / *Comentarios:*

Molló provisional, es troba en bon estat de conservació.

Mojón provisional, se encuentra en buen estado de conservación.

Croquis:



Fotografia panoràmica / Fotografía panorámica



DELIMITACIÓ MUNICIPAL
DELIMITACIÓ MUNICIPAL



LÍNIA LÍMIT ENTRE ELS TERMES MUNICIPALS DE VILLAR DEL ARZOBISPO I ANDILLA
LÍNEA LÍMITE ENTRE LOS TÉRMINOS MUNICIPALES DE VILLAR DEL ARZOBISPO Y ANDILLA

Nom del molló: M5 <i>Nombre del mojón:</i> M5	Data de visita / Fecha de visita: 29/08/2018
Tipus de punt: Molló verdader mesurat <i>Tipo de punto:</i> Mojón verdadero medido	
Estat: Trobat <i>Estado:</i> Encontrado	
X, Y UTM-ETRS89: (m) X: 687603,320 Y: 4401804,777	
Tipus de senyal: Molló de forma cònica de calç i cant <i>Tipo de señal:</i> Mojón de forma cónica de cal y canto	

Situació / Situación

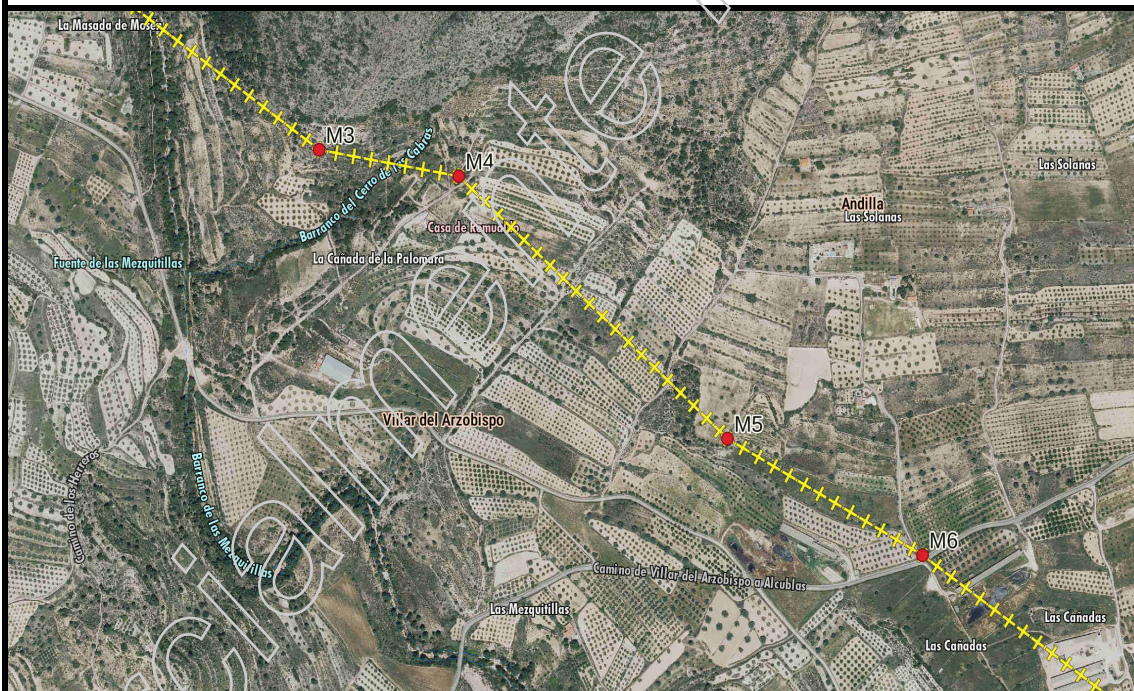

Descripció d'ubicació: / Descripción de ubicación:

Es troba en el lloc anomenat "Las Mezquitillas", en terrenys de secà.

Se encuentra en el sitio llamado Las Mezquitillas, en terrenos de secano.

Geometria línia a punt anterior: / *Geometría línea al punto anterior:*

Recta (provisional)

Recta (provisional)

Comentaris: / *Comentarios:*

Molló provisional, es troba en bon estat de conservació.

Mojón provisional, se encuentra en buen estado de conservación.

Croquis:

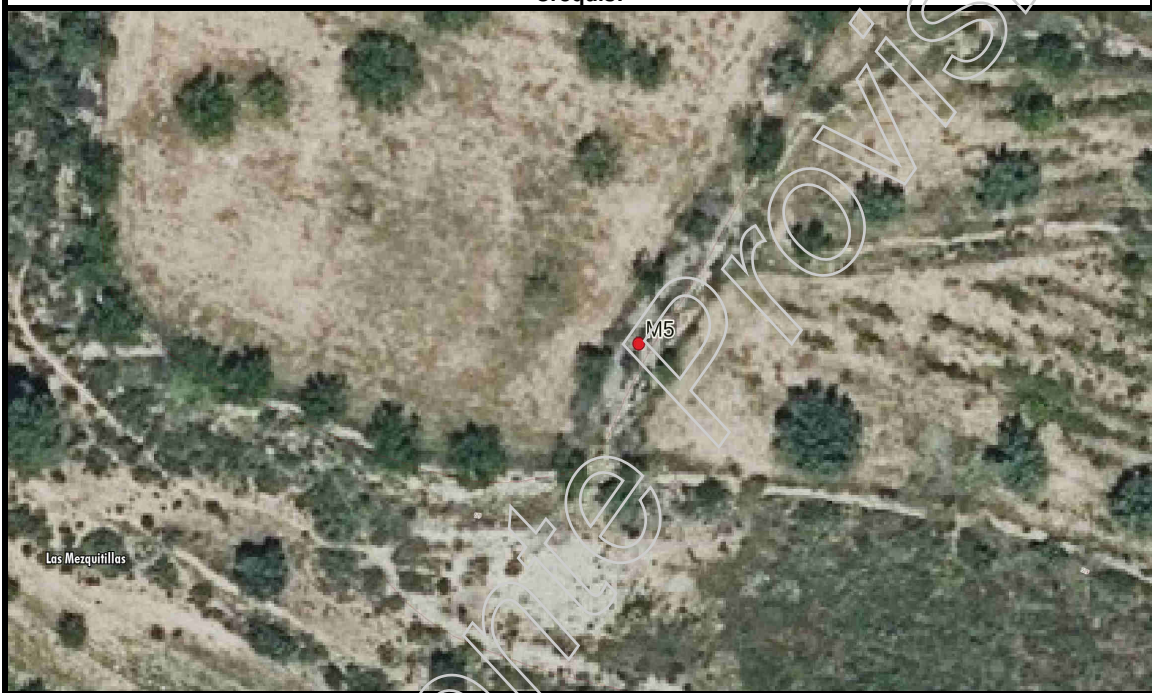

Fotografia panoràmica / Fotografía panorámica



DELIMITACIÓ MUNICIPAL
DELIMITACIÓ MUNICIPAL



LÍNIA LÍMIT ENTRE ELS TERMES MUNICIPALS DE VILLAR DEL ARZOBISPO I ANDILLA
LÍNEA LÍMITE ENTRE LOS TÉRMINOS MUNICIPALES DE VILLAR DEL ARZOBISPO Y ANDILLA

Nom del molló: M6 <i>Nombre del mojón:</i> M6	Data de visita / Fecha de visita: 29/08/2018
Tipus de punt: Molló verdader mesurat <i>Tipo de punto:</i> Mojón verdadero medido	
Estat: Trobat <i>Estado:</i> Encontrado	
X, Y UTM-ETRS89: (m) X: 687892,080 Y: 4401646,228	
Tipus de senyal: Molló de forma cònica de calç i cant <i>Tipo de señal:</i> Mojón de forma cónica de cal y canto	

Situació / Situación

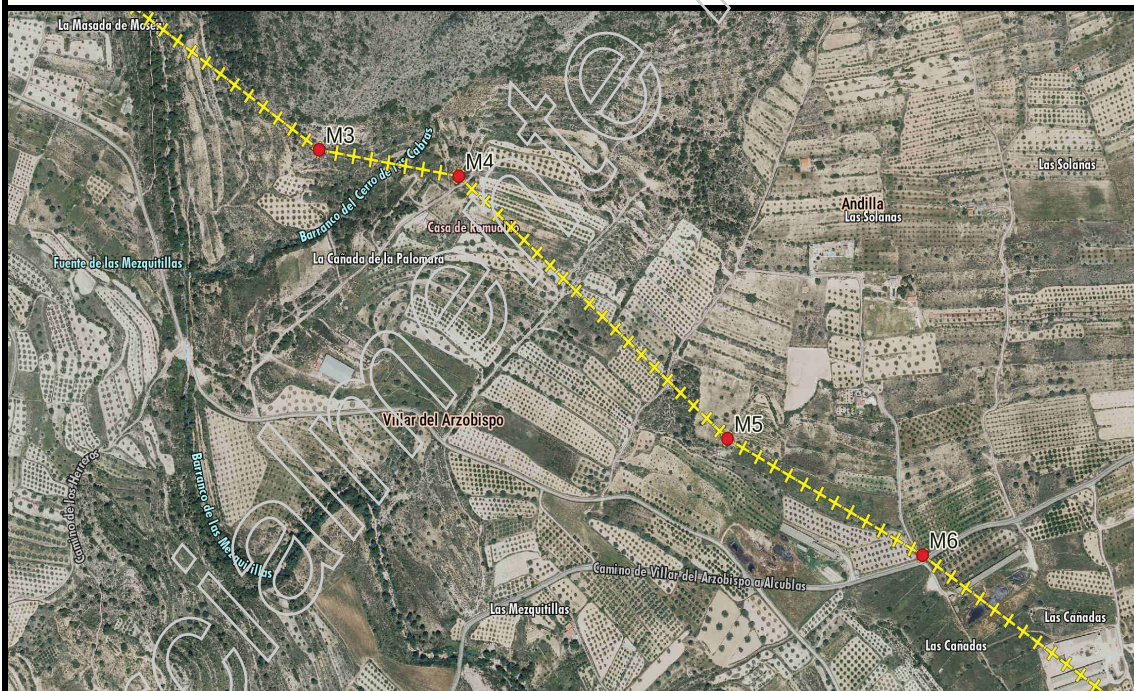

Descripció d'ubicació: / Descripción de ubicación:

Es troba en el lloc anomenat "Las Cañadas", en el marge esquerre del camí de Villar del Arzobispo a Alcublas i al nord de la intersecció d'aquest camí amb altre camí que desemboca en ell des del nord

Se encuentra en el sitio llamado Las Cañadas, en el margen izquierdo del camino de Villar del Arzobispo a Alcublas y al norte de la intersección de este camino con otro camino que desemboca en él desde el norte

Geometria línia a punt anterior: / *Geometría línea al punto anterior:*

Recta (provisional)

Recta (provisional)

Comentaris: / *Comentarios:*

Molló provisional, es troba en bon estat de conservació.

Mojón provisional, se encuentra en buen estado de conservación.

Croquis:

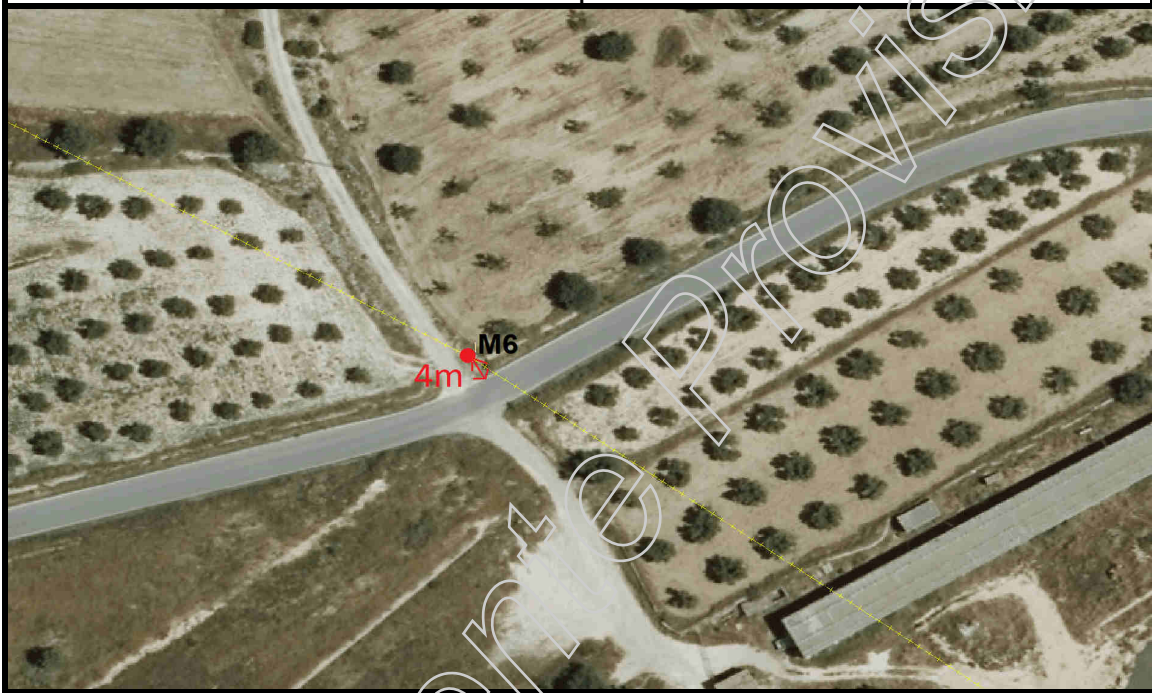

Fotografia panoràmica / Fotografía panorámica



DELIMITACIÓ MUNICIPAL
DELIMITACIÓ MUNICIPAL



LÍNIA LÍMIT ENTRE ELS TERMES MUNICIPALS DE VILLAR DEL ARZOBISPO I ANDILLA
LÍNEA LÍMITE ENTRE LOS TÉRMINOS MUNICIPALES DE VILLAR DEL ARZOBISPO Y ANDILLA

Nom del molló: M7 <i>Nombre del mojón:</i> M7	Data de visita / Fecha de visita: 29/08/2018
Tipus de punt: Molló verdader mesurat <i>Tipo de punto:</i> Mojón verdadero medido	
Estat: Trobat <i>Estado:</i> Encontrado	
X, Y UTM-ETRS89: (m) X: 688353,056 Y: 4401325,447	
Tipus de senyal: Molló de forma cònica de calç i cant <i>Tipo de señal:</i> Mojón de forma cónica de cal y canto	

Situació / Situación



Descripció d'ubicació: / Descripción de ubicación:

Es troba en el lloc anomenat "Las Cañadas", en terreny de secà.

Se encuentra en el sitio llamado Las Cañadas, en terreno de secano.

Geometria línia a punt anterior: / *Geometría línea al punto anterior:*

Recta (provisional)

Recta (provisional)

Comentaris: / *Comentarios:*

Molló provisional, es troba en bon estat de conservació.

Mojón provisional, se encuentra en buen estado de conservación.

Croquis:

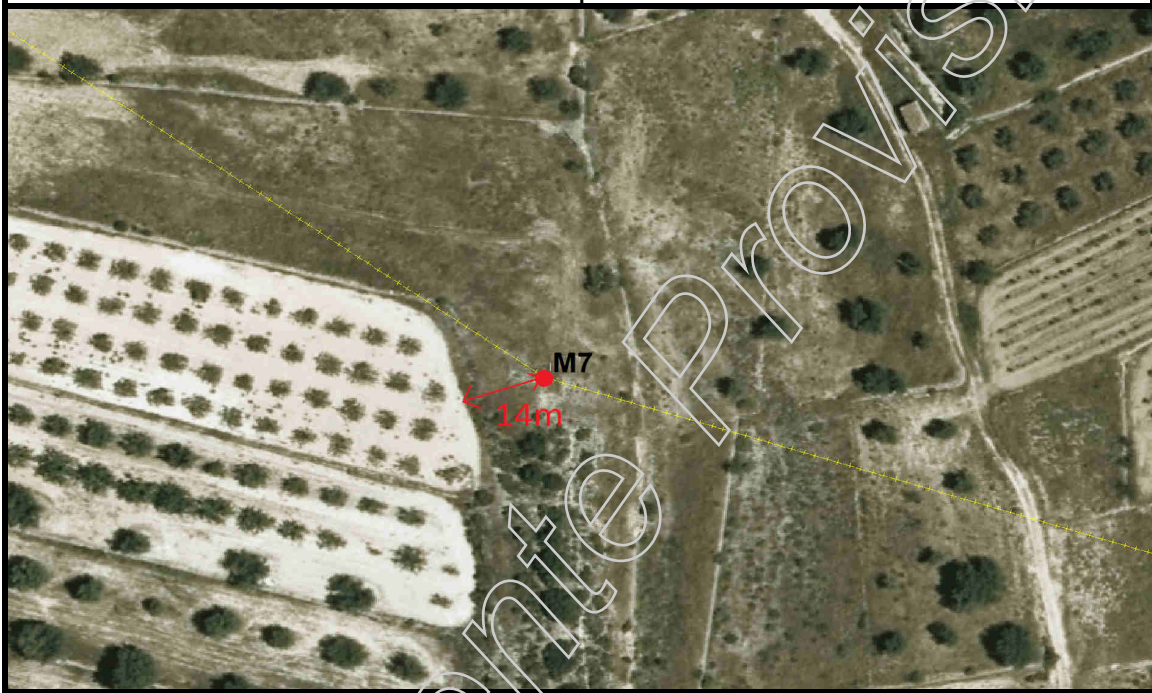

Fotografia panoràmica / Fotografía panorámica



DELIMITACIÓ MUNICIPAL
DELIMITACIÓ MUNICIPAL



LÍNIA LÍMIT ENTRE ELS TERMES MUNICIPALS DE VILLAR DEL ARZOBISPO I ANDILLA
LÍNEA LÍMITE ENTRE LOS TÉRMINOS MUNICIPALES DE VILLAR DEL ARZOBISPO Y ANDILLA

Nom del molló: <i>Nombre del mojón:</i>	M8-M3T M8-M3T	Data de visita / Fecha de visita:	18/07/2018
Tipus de punt: <i>Tipo de punto:</i>	Molló verdader mesurat Mojón verdadero medido		
Estat: <i>Estado:</i>	Trobat Encontrado		
X, Y UTM-ETRS89: (m)	Altitud ortomètrica i el-lipsoïdal (m) <i>Altitud ortométrica y elipsoidal (m)</i>		
X: 688956,421 Y: 4401136,963	H(orto): 507,039 h(el): 558,472		
Tipus de senyal: <i>Tipo de señal:</i>	Molló de forma cònica de calç i cant Mojón de forma cònica de cal y canto		

Situació / Situación



Descripció d'ubicació: / Descripción de ubicación:

Es troba en el lloc anomenat "Las Cañadas", en el punt on concurreixen terrenys de bosc baix i cultius.

Se encuentra en el sitio llamado Las Cañadas, en el punto donde concurren terrenos de monte bajo y cultivos.

Geometria línia a punt anterior: / *Geometría línea al punto anterior:*

Recta (provisional)

Recta (provisional)

Comentaris: / *Comentarios:*

El molló es troba en bon estat de conservació. És comú als termes municipals de Villar del Arzobispo, Andilla i Llíria.

El mojón se encuentra en buen estado de conservación. Es común a los términos municipales de Villar del Arzobispo, Andilla y Llíria.

Croquis:



Fotografia panoràmica / Fotografía panorámica

