

Nombre del mojón: M1-M3T

Fecha de la reseña: 03/11/2025

Estado: Virtual

Fecha de visita: 2025-07-01

Tipo de señal:

Coordenadas

ETRS89

UTM huso 30

X: 728802.468 m

Y: 4377686.442 m

Altitud ortométrica:

5.023 m

Altitud elipsoidal:

55.121 m

Descripción: Se encuentra en el sitio denominado Massamardà, Séquia de Sant Vicent o Alquería del Sec según el acta, en la intersección del eje de la Séquia de Sant Vicent con el de otra acequia regadora, llamada Partición de términos según el acta. Es común a los términos municipales de Alboraià, Almàssera y Meliana.

Mapa de situación

Escala 1: 5000

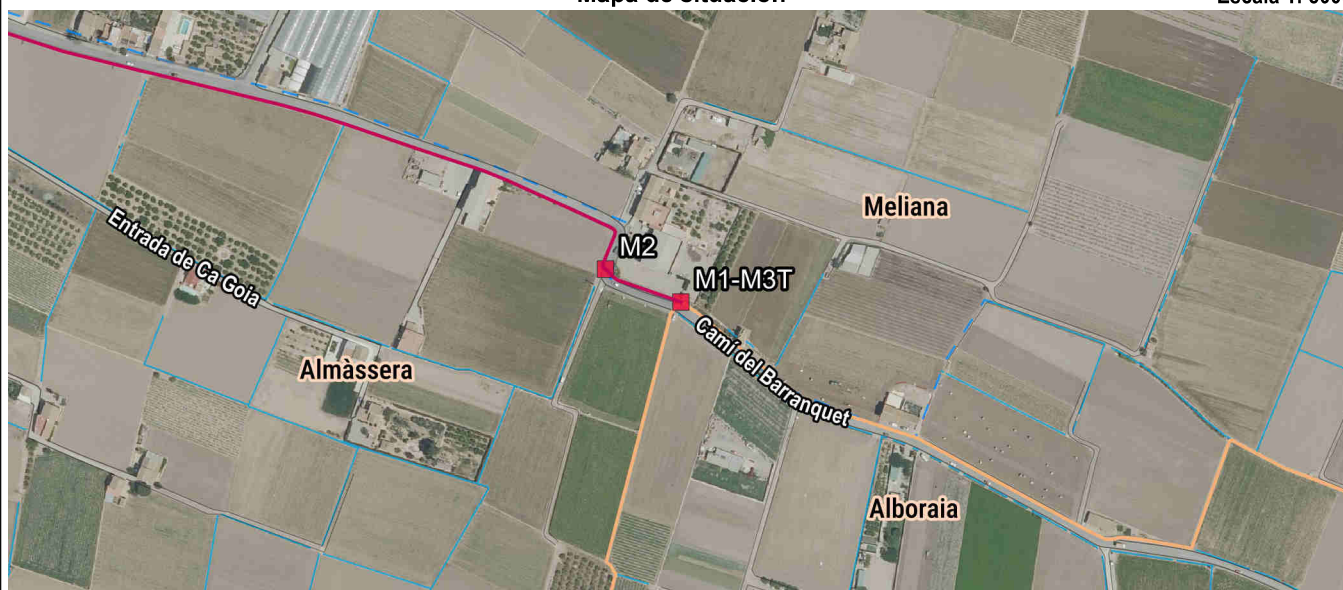

Detalle

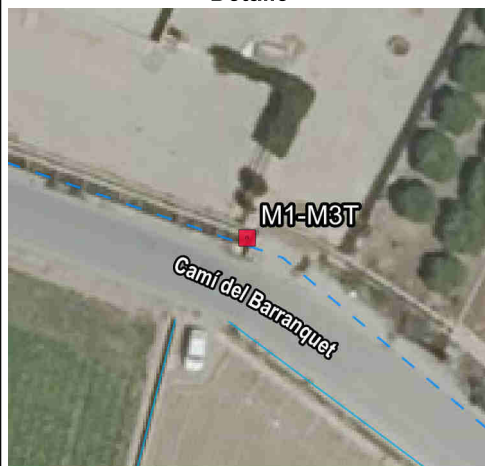

Fotografía



Imagen panorámica





Nombre del mojón: M2

Fecha de la reseña: 03/11/2025

Estado: Señal replanteada

Fecha de visita: 2025-10-28

Tipo de señal: Marca de pintura

Coordenadas

ETRS89

UTM huso 30

X: 728752.539 m

Y: 4377708.113 m

Altitud ortométrica:

6.821 m

Altitud elipsoidal:

56.921 m

Descripción: Se encuentra en la intersección del eje del Camí del Barranquet, Camino de Nolla según el acta, con el eje de la Séquia de Sant Vicent, bajo una antigua alcantarilla inexistente en la actualidad, denominada Puente Nuevo según el acta.

La línea de término reconocida entre el mojón 1 y el mojón 2 es el eje de la Séquia de Sant Vicent.

Mapa de situación

Escala 1: 5000



Detalle

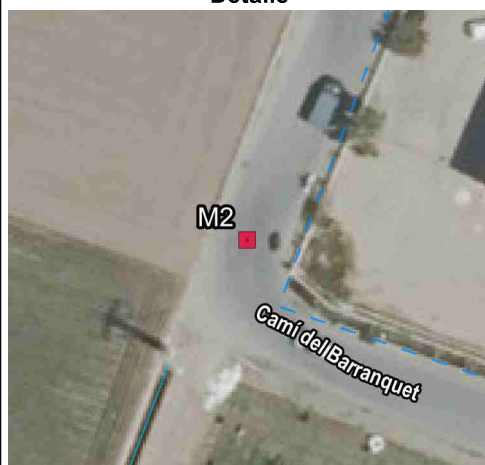

Fotografía



Imagen panorámica



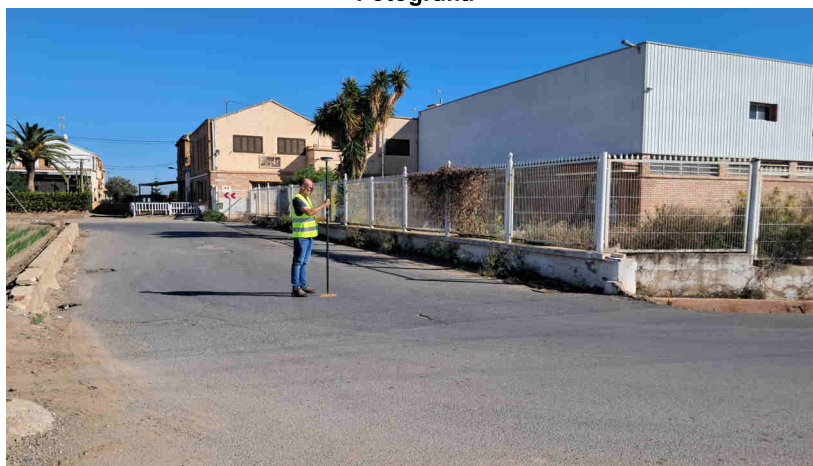

Nombre del mojón: M3-M3T

Fecha de la reseña: 03/11/2025

Estado: Señal replanteada

Fecha de visita: 2025-07-01

Tipo de señal: Marca de pintura

Coordenadas

ETRS89

UTM huso 30

X: 727672.308 m

Y: 4378134.174 m

Altitud ortométrica:

11.343 m

Altitud elipsoidal:

61.475 m

Descripción: Punto de intersección del eje de la Séquia de Sant Vicent con el eje del Assagador d'Albuixech, Camí del Barranquet según el acta, bajo una antigua alcantarilla inexistente en la actualidad, que daba paso al agua de dicha acequia. Es común a los términos municipales de Almàssera, Meliana y València.

La línea de término reconocida entre el mojón 2 y el mojón 3 es el eje de la Séquia de Sant Vicent.

Mapa de situación

Escala 1: 5000

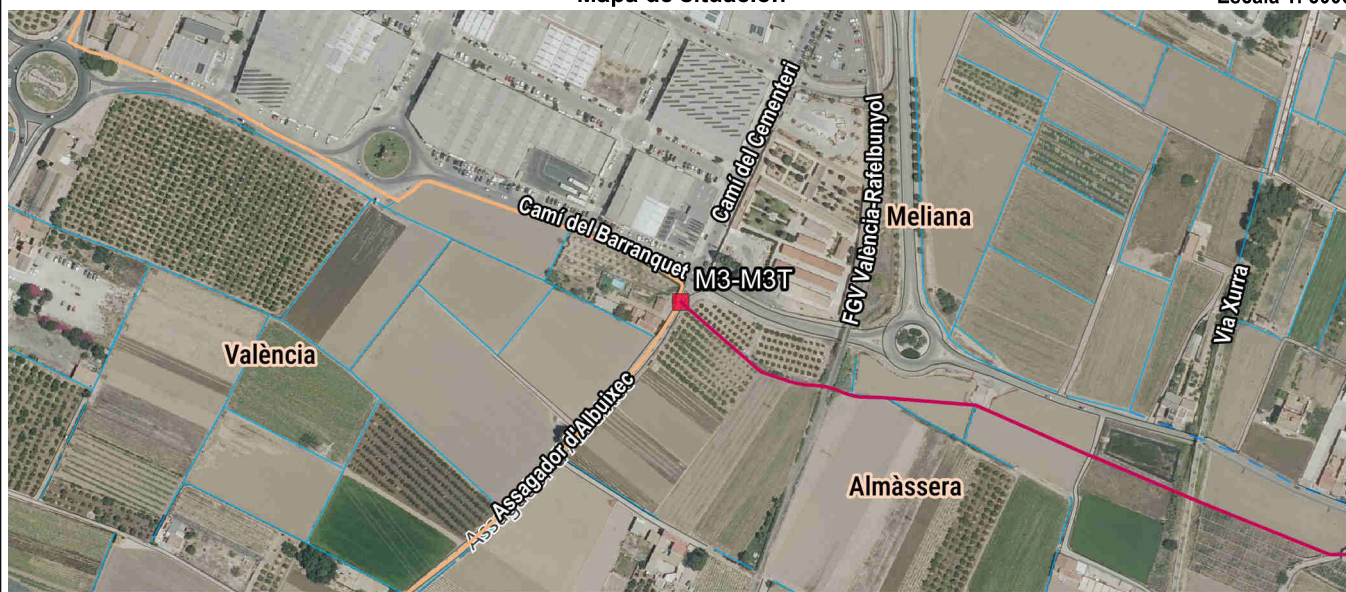

Detalle

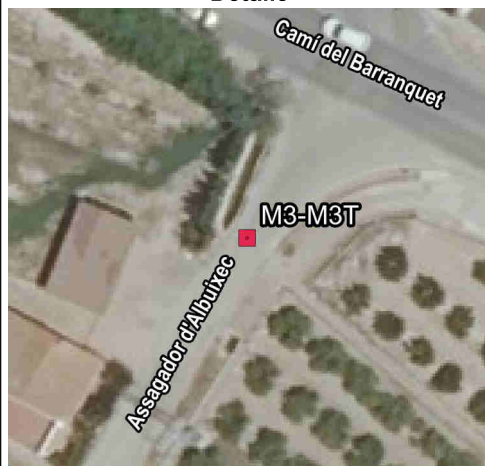

Fotografía

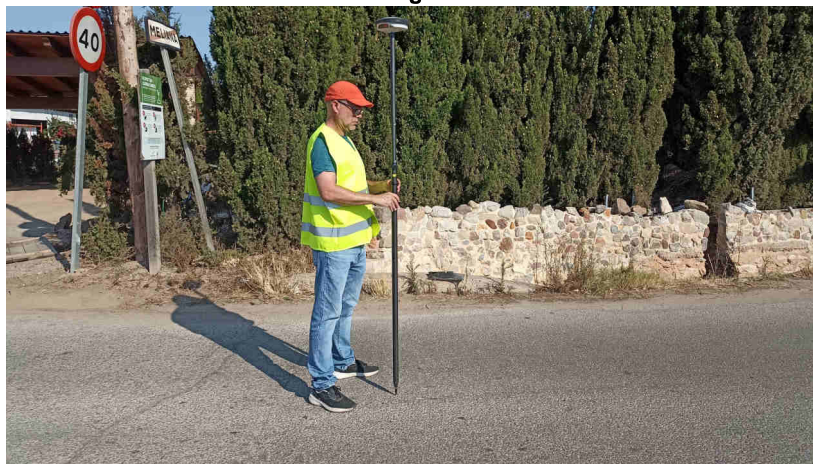

Imagen panorámica

