

Nom del molló: M1-M3T

Data de la ressenya: 10/01/2024

Estat: Virtual replantejat

Coordenades

Tipus de senyal:

ETRS89

X: 717558.379 m

Altitud ortomètrica: 196.223 m

Data de visita: 2022-08-17

UTM fus 30

Y: 4310017.246 m

Altitud el·lipsoidal: 246.515 m

Descripció: Està situat en el lloc denominat "Cuatro Caminos" segons acta, on s'ajunten el camí de Benissuera, la senda de Múrcia i el camí de l'Assagador

Mapa de situació

Escala 1: 5000

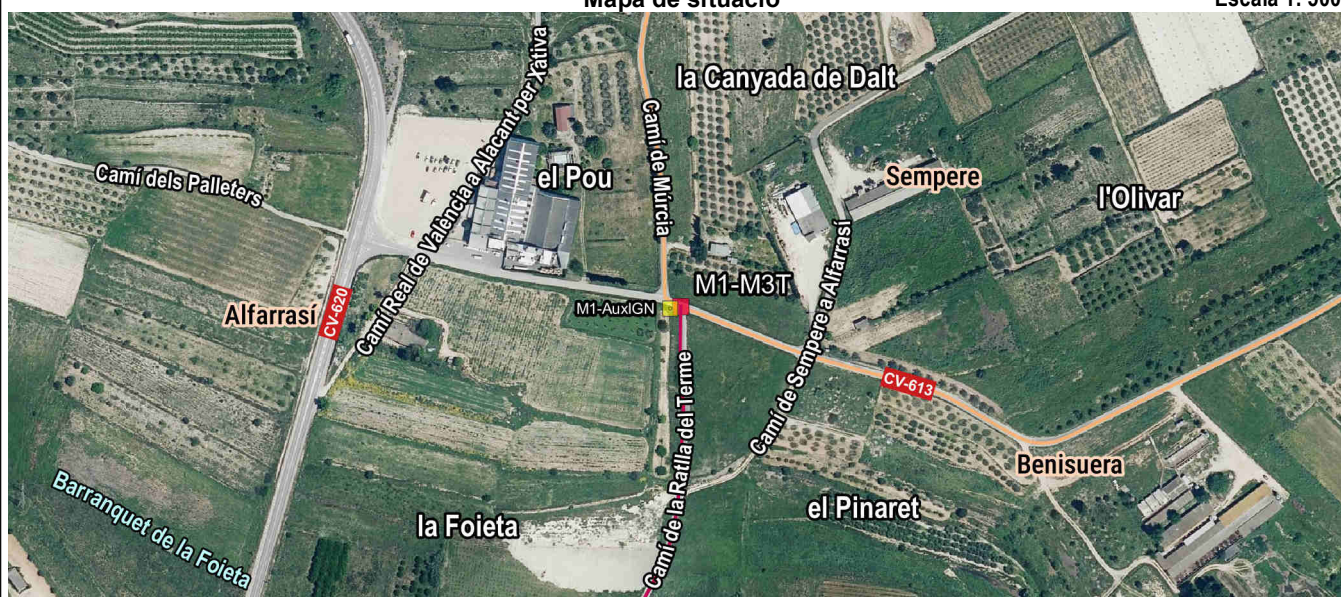

Fotografia

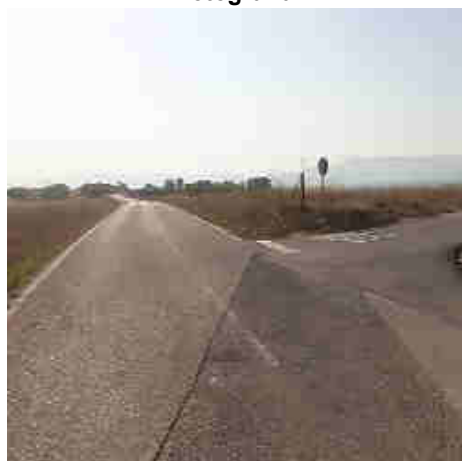

Detall

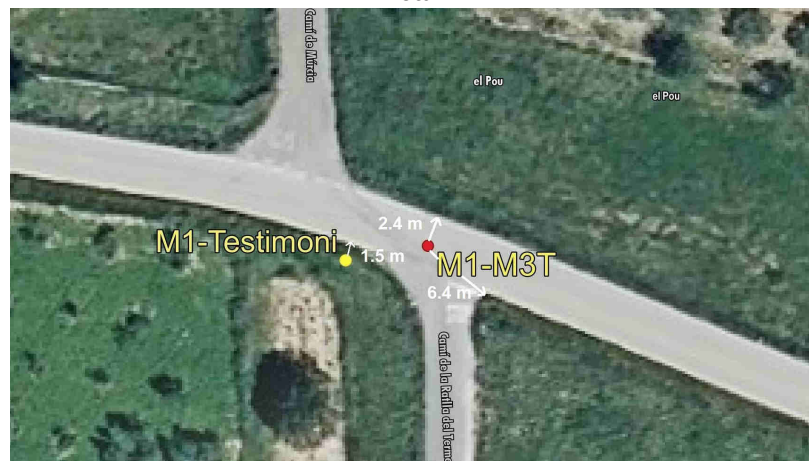

Imatge panoràmica

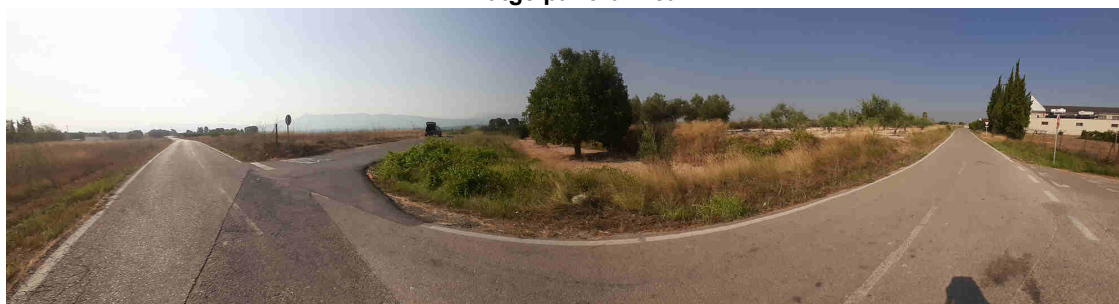

Nom del molló: M1-AuxIGN

Data de la ressenya: 10/01/2024

Estat: Monumentat en bon estat

Coordenades

Tipus de senyal: Pedra

ETRS89

X: 717551.175 m

Altitud ortomètrica: 195.817 m

Data de visita: 2022-08-17

UTM fus 30

Y: 4310015.979 m

Altitud el·lipsoidal: 246.107 m

Descripció: Situat al sud-oest de la intersecció de l'eix del Camí a Benissuera amb l'eix del Camí de la Ratlla del Terme, (en l'acta "Assagador de Múrcia"). Base irregular de 0.40 m de costat i 0.50 m d'altura.

Mapa de situació

Escala 1: 5000

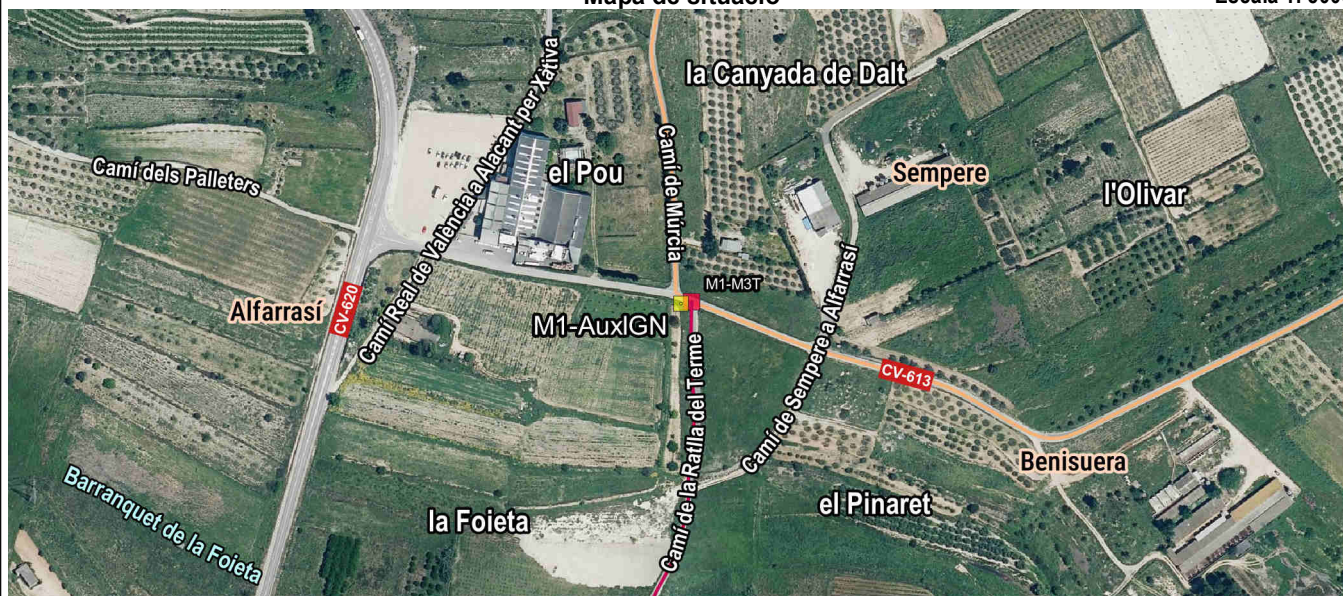

Fotografia



Detall

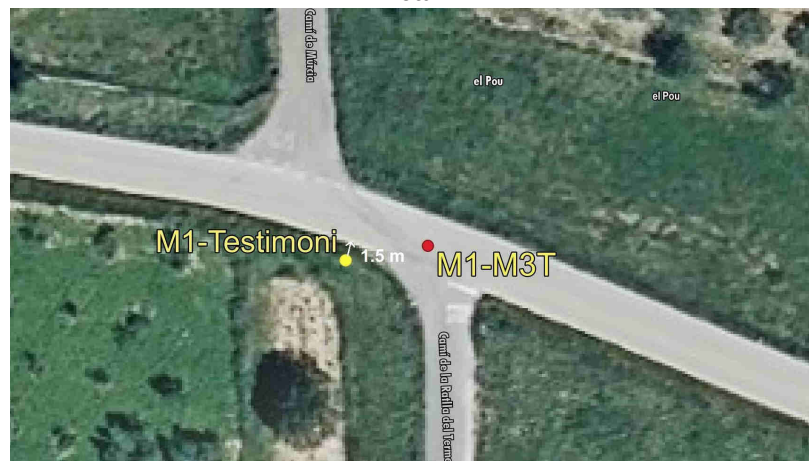

Imatge panoràmica



**Nom del molló: M2**

Data de la ressenya: 10/01/2024

**Estat:** Virtual replantejat

**Coordenades**

**Tipus de senyal:**

ETRS89

X: 717990.981 m Altitud ortomètrica: 165.065 m

**Data de visita:** 2022-08-17

UTM fus 30

Y: 4308859.98 m Altitud el·lipsoidal: 215.359 m

Descripció: Se situa en el lloc denominat l'Horta del Rafalet, (Rafalet segons l'acta), en la intersecció del Camí de Colata (camí "de las Ramblas", segons l'acta), amb la senda de la partició.

La línia de terme reconeguda entre mollons va per l'eix de l'antic camí de l'Assagador, segons l'acta, fins a la seua intersecció amb el Camí d'Alfarrasí, (camí d'Alfarrasí a Benissuera segons l'acta), seguint per l'eix d'aquest camí fins a trobar el Camí de Colata, (camí "de las Ramblas" segons l'acta), per l'eix del qual segueix fins al segon molló.

Mapa de situació

Escala 1: 5000

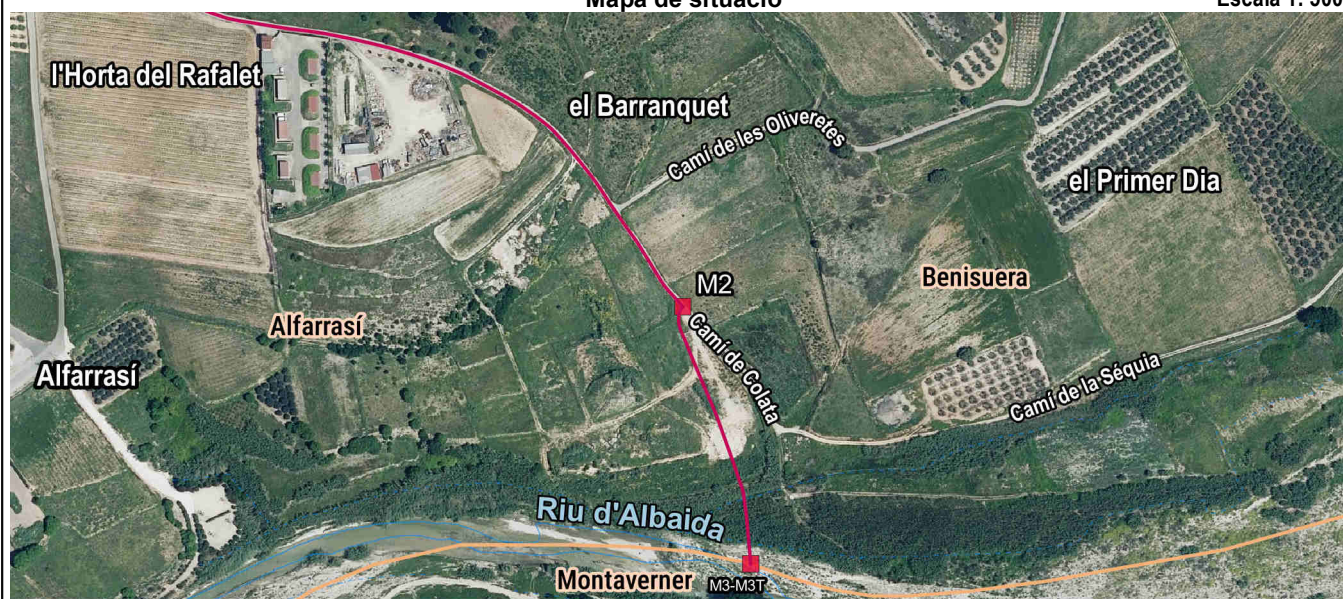

Fotografia



Detall

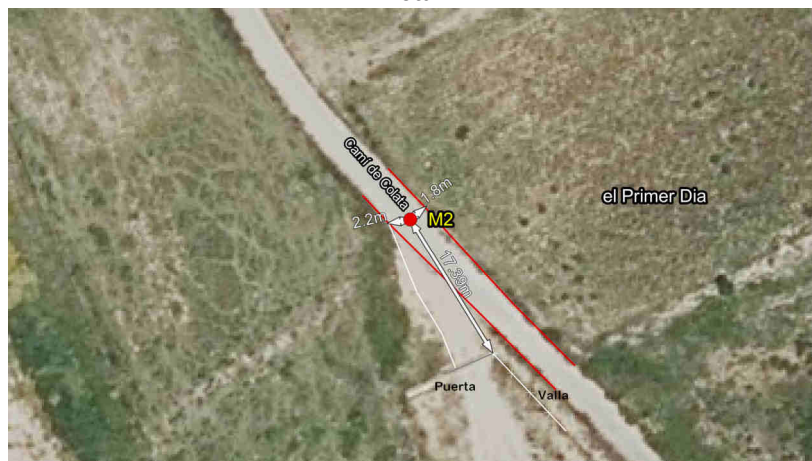

Imatge panoràmica

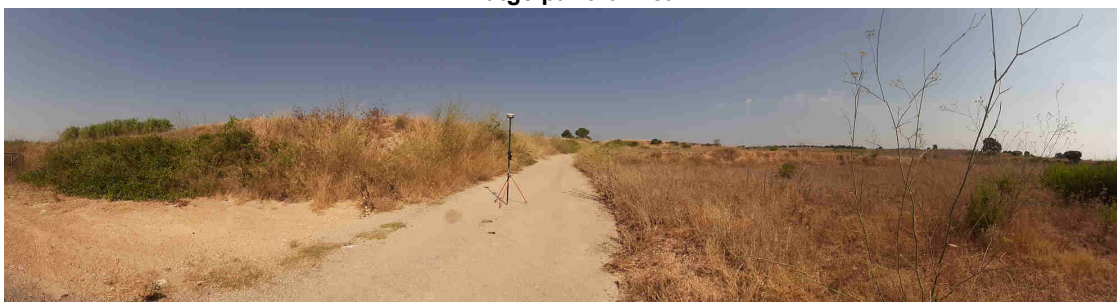

Nom del molló: M3-M3T

Data de la ressenya: 10/01/2024

Estat: Virtual no accessible

Coordenades

ETRS89

X:

718036 m

Altitud ortomètrica:

Tipus de senyal:

UTM fus 30

Y:

4308690 m

Altitud el·lipsoidal:

Data de visita: 2022-08-17

Descripció: Està situat en el punt d'intersecció de l'eix de les aigües del Riu d'Albaida, (Riu Clariano segons l'acta), i la senda de la partició en el lloc denominat Pas de Colata.

La línia de terme reconeguda entre mollons és l'eix de les sendes de les particions.

Mapa de situació

Escala 1: 5000



Fotografia



Detall



Imatge panoràmica

