

Nombre del mojón: M1-M3T

Fecha de la reseña: 10/01/2024

Estado: Virtual replanteado

Coordenadas

ETRS89

X: 717558.379 m Altitud ortométrica: 196.223 m

Tipo de señal:

UTM huso 30

Y: 4310017.246 m Altitud elipsoidal: 246.515 m

Fecha de visita: 2022-08-17

Descripción: Está situado en el sitio denominado Cuatro Caminos según acta, donde se juntan el camino de Benissuera, la senda de Múrcia y el camino del Assagador

Mapa de situación

Escala 1: 5000

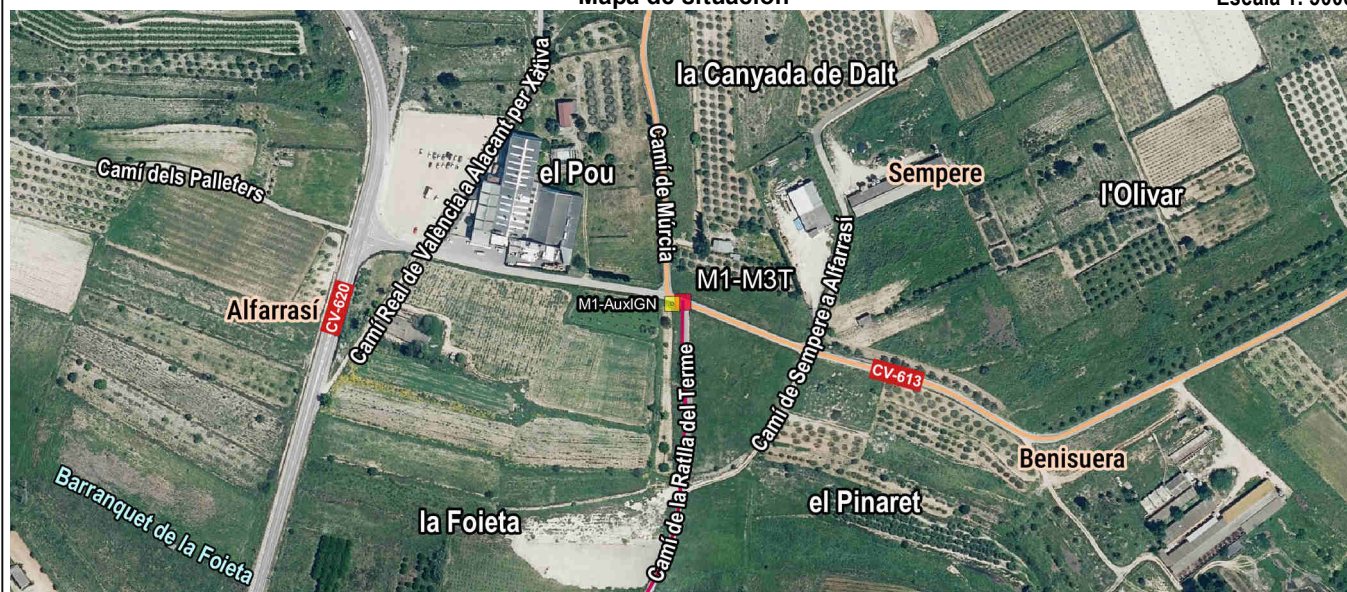

Fotografía

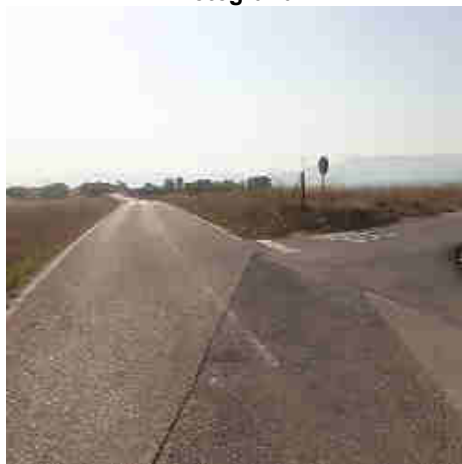

Detalle



Imagen panorámica



Nombre del mojón: M1-AuxIGN

Fecha de la reseña: 10/01/2024

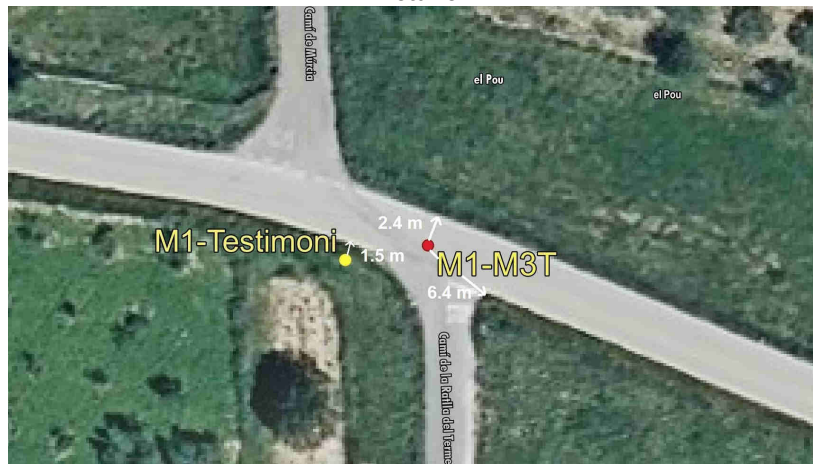
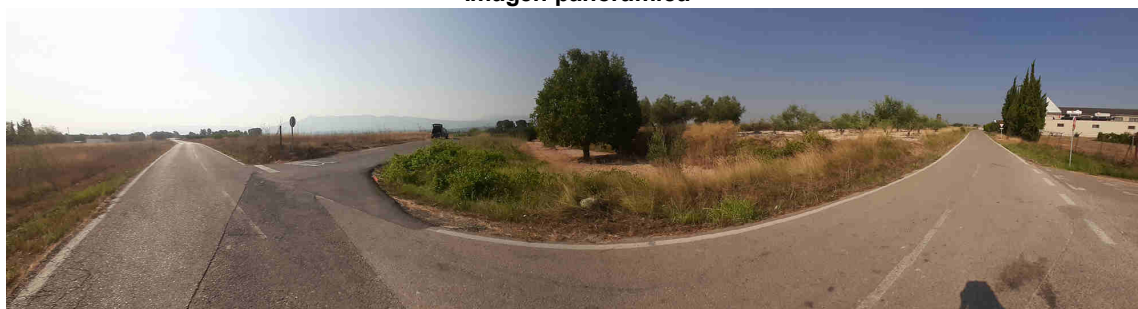
Estado: Monumentado en buen estado Coordenadas ETRS89 X: 717551.175 m Altitud ortométrica: 195.817 m
Tipo de señal: Piedra UTM huso 30 Y: 4310015.979 m Altitud elipsoidal: 246.107 m
Fecha de visita: 2022-08-17

Descripción: Situado al suroeste de la intersección del eje del Camino a Benissuera con el eje del Camí de la Ratlla del Terme, (en el acta Azagador de Murcia) Base irregular de 0.40 m de lado y 0.50 m de altura.

Mapa de situación

Escala 1: 5000

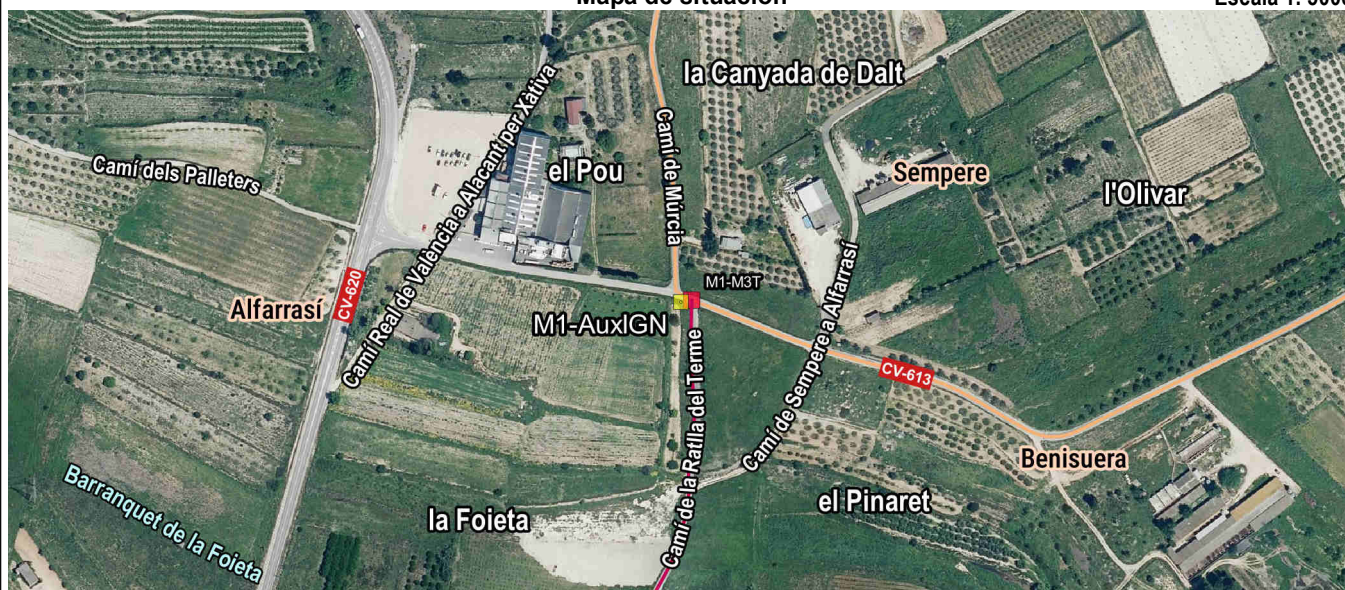

Fotografía



Detalle



Imagen panorámica



Nombre del mojón: M2

Fecha de la reseña: 10/01/2024

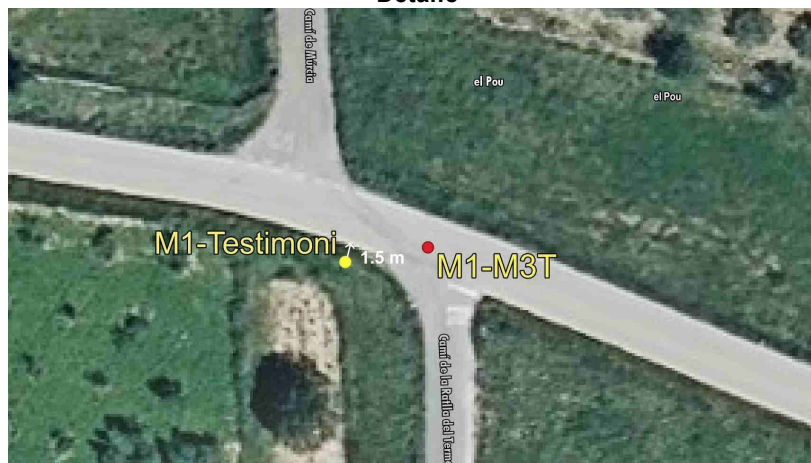
Estado: Virtual replanteado

Coordenadas

ETRS89

X: 717990.981 m **Altitud ortométrica:** 165.065 m

Tipo de señal:

UTM huso 30

Y: 4308859.98 m **Altitud elipsoidal:** 215.359 m

Fecha de visita: 2022-08-17

Descripción: Se sitúa en el sitio denominado l'Horta del Rafalet, (Rafalet según el acta), en la intersección del Camí de Colata (camino de las Ramblas, según el acta), con la senda de la partición.

La línea de término reconocida entre mojones va por el eje del antiguo camino del Assagador, según acta, hasta su intersección con el Camí d'Alfarrasí, (camino de Alfarrasí a Benissuera según el acta), siguiendo por el eje de este camino hasta encontrar el Camí de Colata, (camino de las Ramblas según el acta), por el eje del cual sigue hasta el segundo mojón.

Mapa de situación

Escala 1: 5000

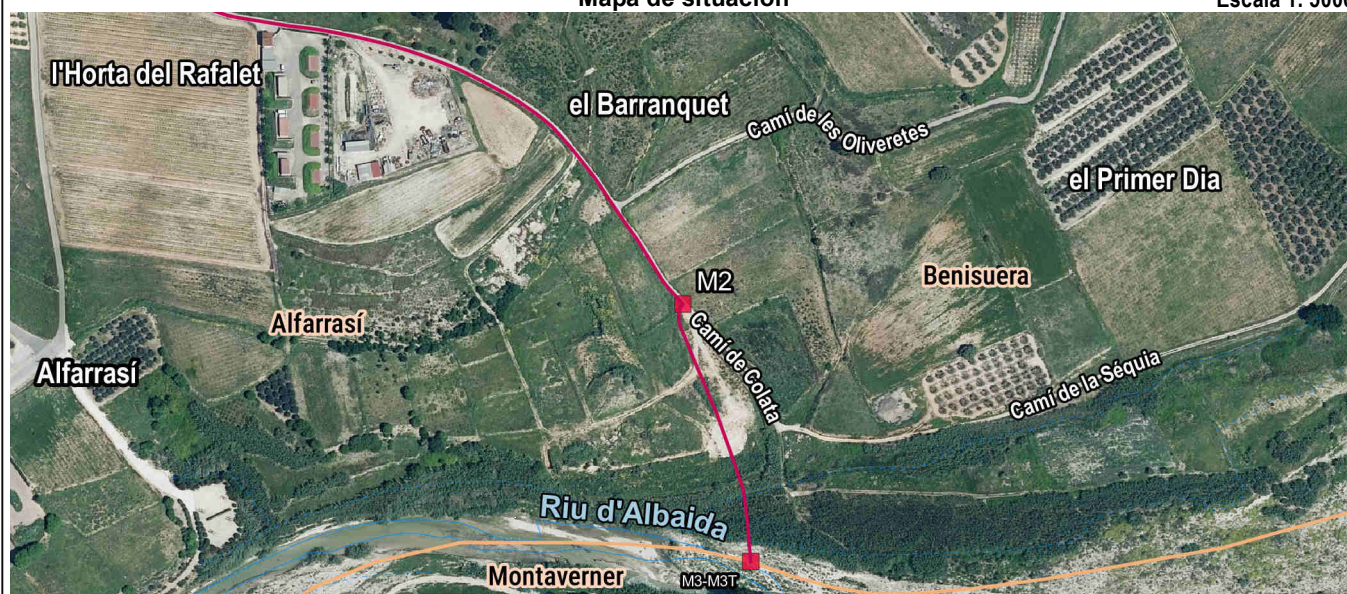

Fotografía

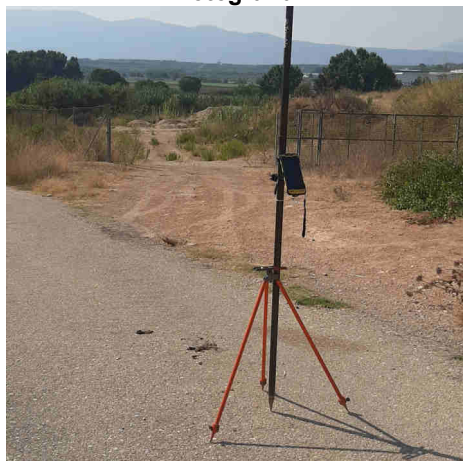

Detalle



Imagen panorámica



Nombre del mojón: **M3-M3T**

Fecha de la reseña: 10/01/2024

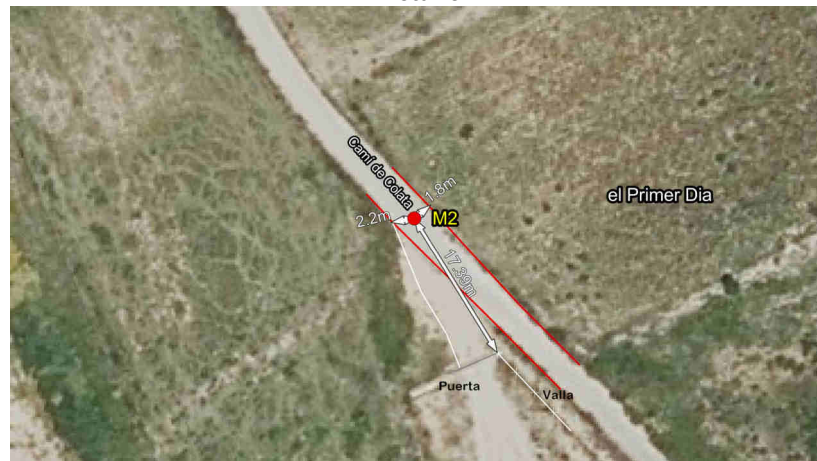
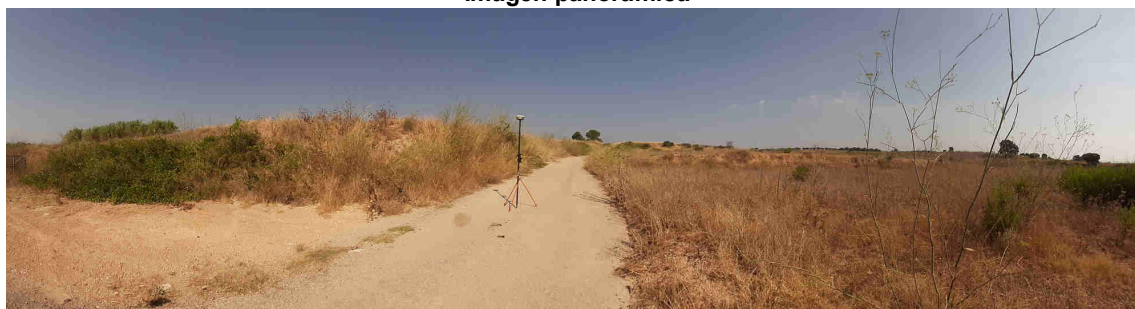
Estado: Virtual no accesible

Coordenadas

ETRS89

X:

718036 m

Altitud ortométrica:

Tipo de señal:

UTM huso 30

Y:

4308690 m

Altitud elipsoidal:

Fecha de visita: 2022-08-17

Descripción: Está situado en el punto de intersección del eje de las aguas del Riu d'Albaida, (Río Clariano según el acta), y la senda de la partición en el sitio denominado Pas de Colata

La línea de término reconocida entre mojones es el eje de las sendas de las particiones.

Mapa de situación

Escala 1: 5000



Fotografía



Detalle



Imagen panorámica

