

Nom del molló: M1-M3T

Data de la ressenya: 07/01/2026

Estat: Senyal replantejat

Coordenades

Data de visita: 2025-11-04

ETRS89

X: 724868.524 m Altitud ortomètrica: 29.539 m

Tipus de senyal: Clau amb pintura

UTM fus 30

Y: 4381235.004 m Altitud el·lipsoidal: 79.795 m

Descripció: Es troba en el lloc anomenat Barranc de Carraixet, en el marge sud del Camí del Pla de Foios, camí de Moncada a Rafelbunyol segons l'acta, en un antic terreny de vinya. És comú als termes municipals d'Alfara del Patriarca, Foios i Moncada.

Mapa de situació

Escala 1: 5000

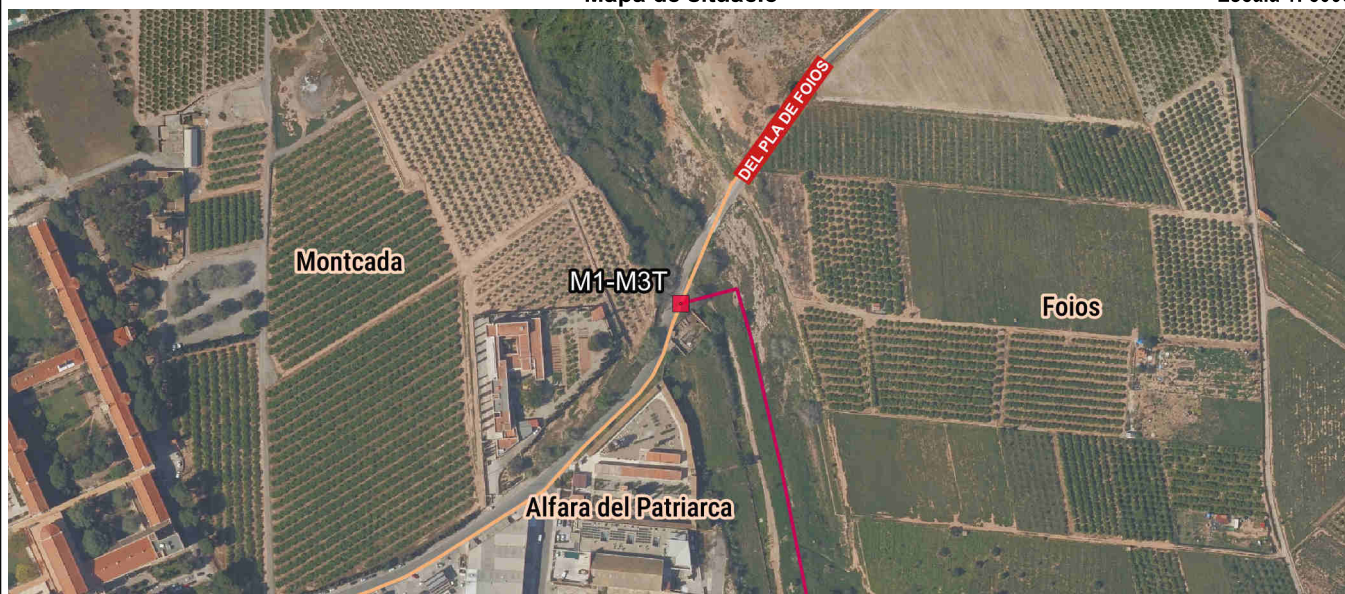

Detall

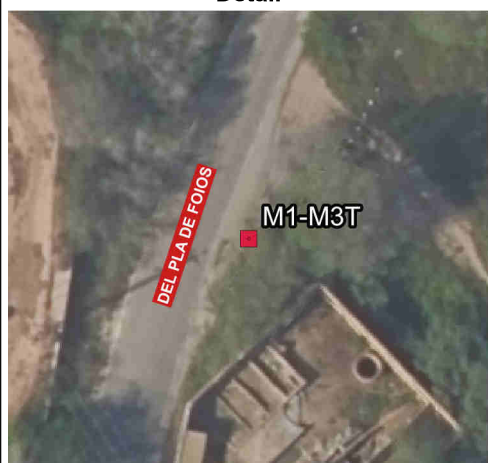

Fotografia

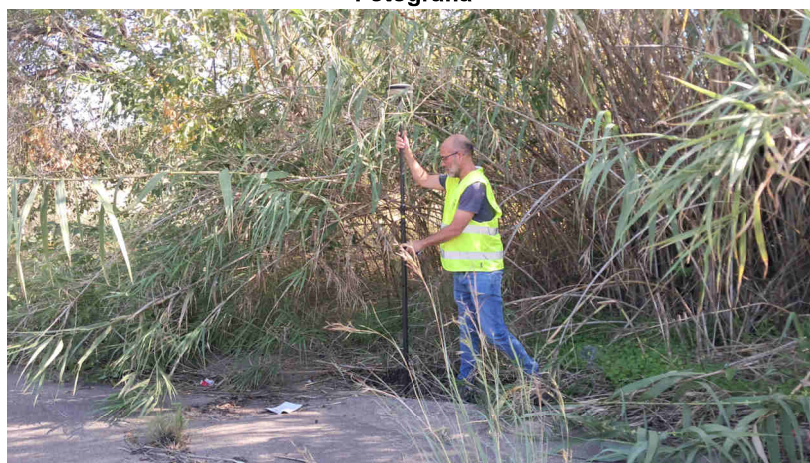

Imatge panoràmica



Nom del molló: M2-M3T

Data de la ressenya: 07/01/2026

Estat: Senyal replantejat

Coordenades

Data de visita: 2025-10-30

ETRS89

X: 725425.968 m Altitud ortomètrica: 24.765 m

Tipus de senyal: Pedra

UTM fus 30

Y: 4380268.596 m Altitud el·lipsoidal: 74.99 m

Descripció: Es troba en l'eix del Barranc de Carraixet, a uns 30 m al nord d'un antic pal de pedra que es trobava en el centre del canal cobert anomenat el Cano, construït sobre el Barranc de Carraixet per a donar pas a les aigües de la Séquia Real de Montcada i pròxim al punt on s'unien els antics Camí de la Sénia i Camí del Molino. És comú als termes municipals de Foios, Alfara del Patriarca i Vinalesa. Les dimensions aproximades de la fita són: 0.50 m de diàmetre i 0.40 m d'altura.

La línia de terme reconeguda és la normal baixada des de la fita 1 a l'eix del Barranc de Carraixet, per l'eix del qual seguix fins a la fita 2.

Mapa de situació

Escala 1: 5000

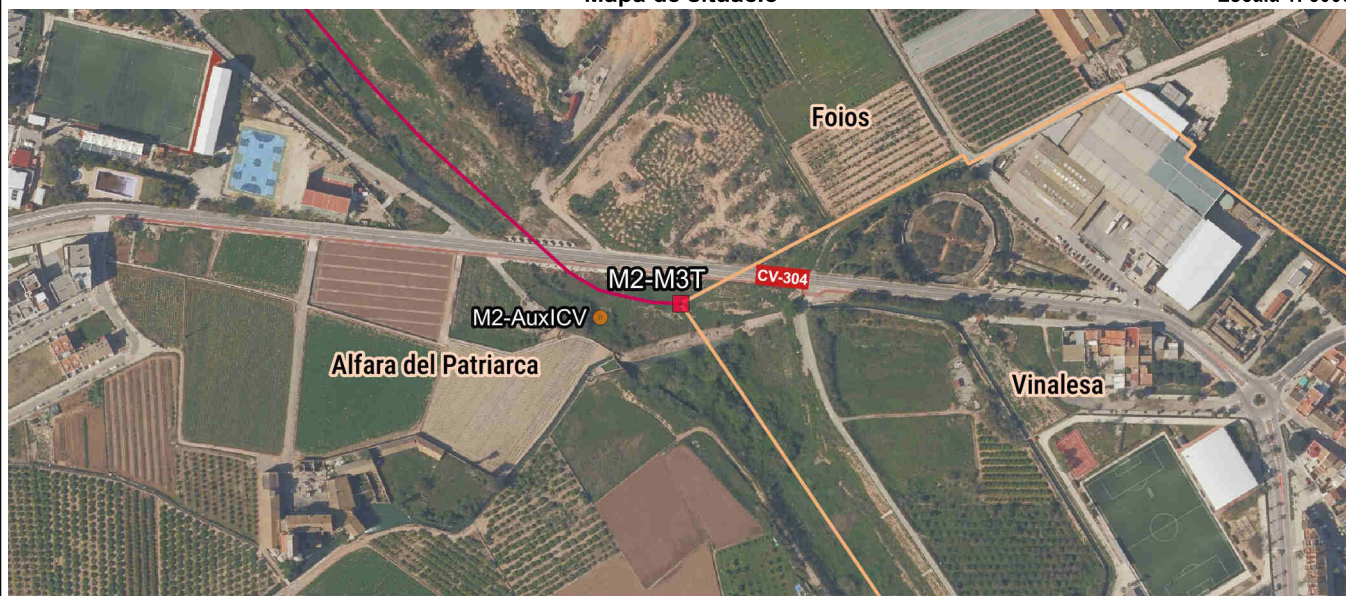

Detall

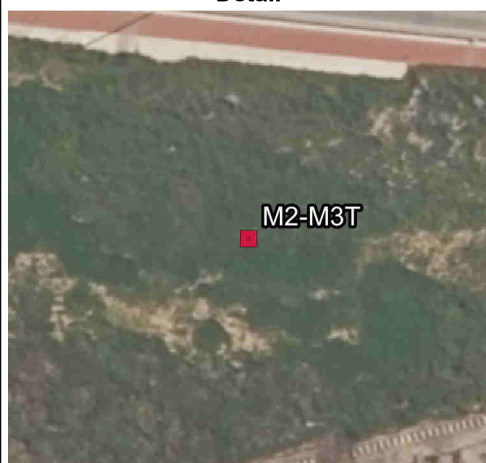

Fotografia

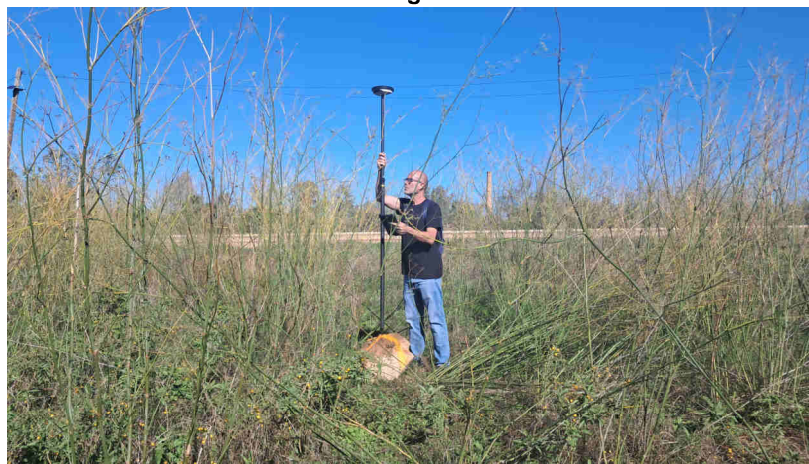

Imatge panoràmica

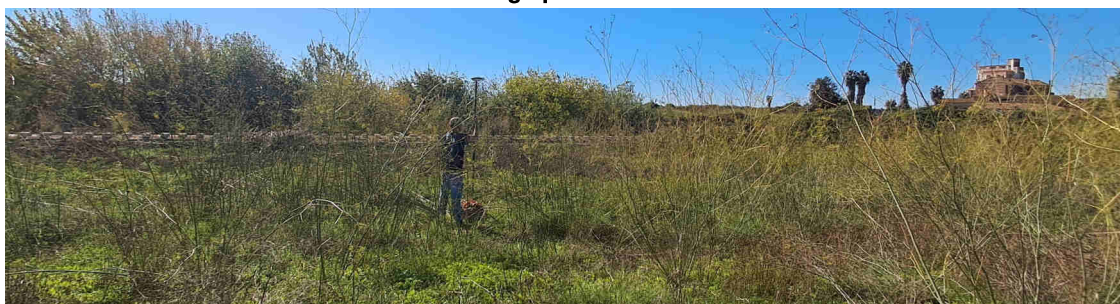

Nom del molló: M2-AuxICV

Data de la ressenya: 07/01/2026

Estat: Monumentat en bon estat

Coordenades

Data de visita: 2025-10-30

ETRS89

X: 725372.599 m

Altitud ortomètrica:

Tipus de senyal: Fita cilíndrica de formigó

UTM fus 30

Y: 4380259.405 m

Altitud el·lipsoidal:

Descripció: Es troba en el marge oest del Barranc de Carraixet, uns 35 metres al sud de la carretera CV-304.

Mapa de situació

Escala 1: 5000

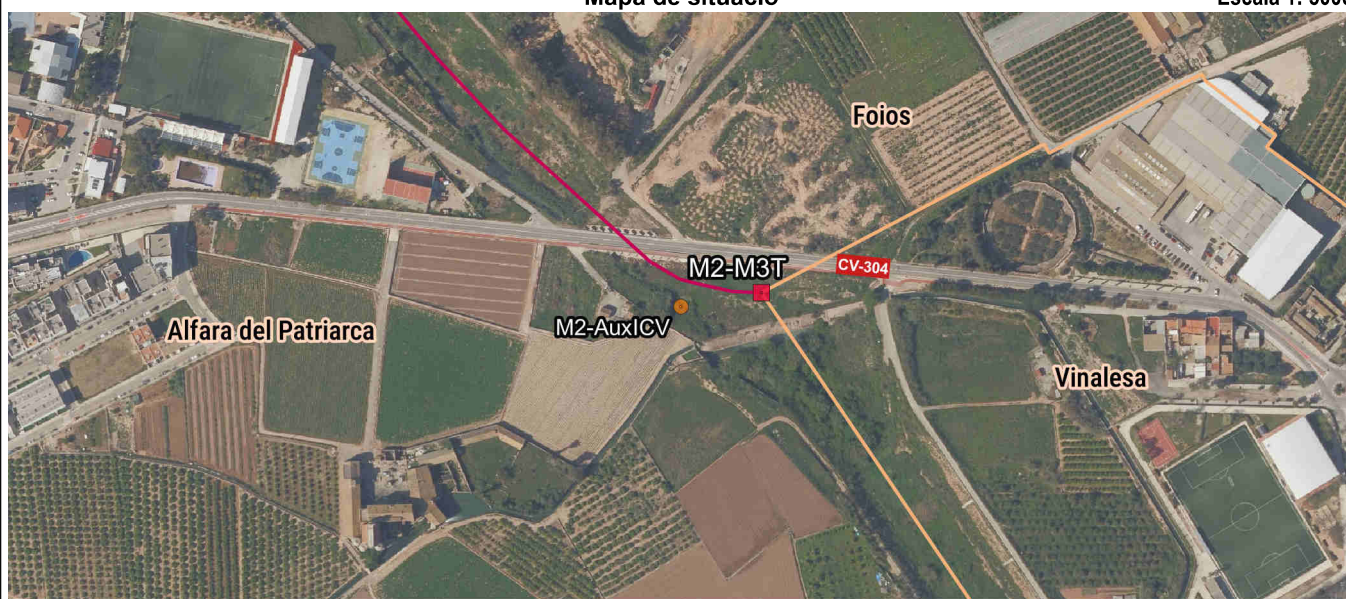

Detall

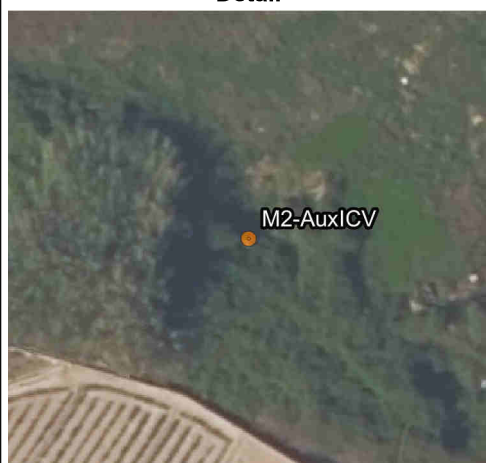

Fotografia



Imatge panoràmica

