

Nombre del mojón: **M1-M3T**

Fecha de la reseña: 07/01/2026

Estado: Señal replanteada

Coordenadas

Fecha de visita: 2025-11-04

ETRS89

X: 724868.524 m Altitud ortométrica: 29.539 m

Tipo de señal: Clavo con pintura

UTM huso 30

Y: 4381235.004 m Altitud elipsoidal: 79.795 m

Descripción: Se encuentra en el sitio llamado Barranc de Carraixet, en la margen sur del Camí del Pla de Foios, camino de Moncada a Rafelbunyol según el acta, en un antiguo terreno de viña. Es común a los términos municipales de Alfara del Patriarca, Foios y Moncada.

Mapa de situación

Escala 1: 5000

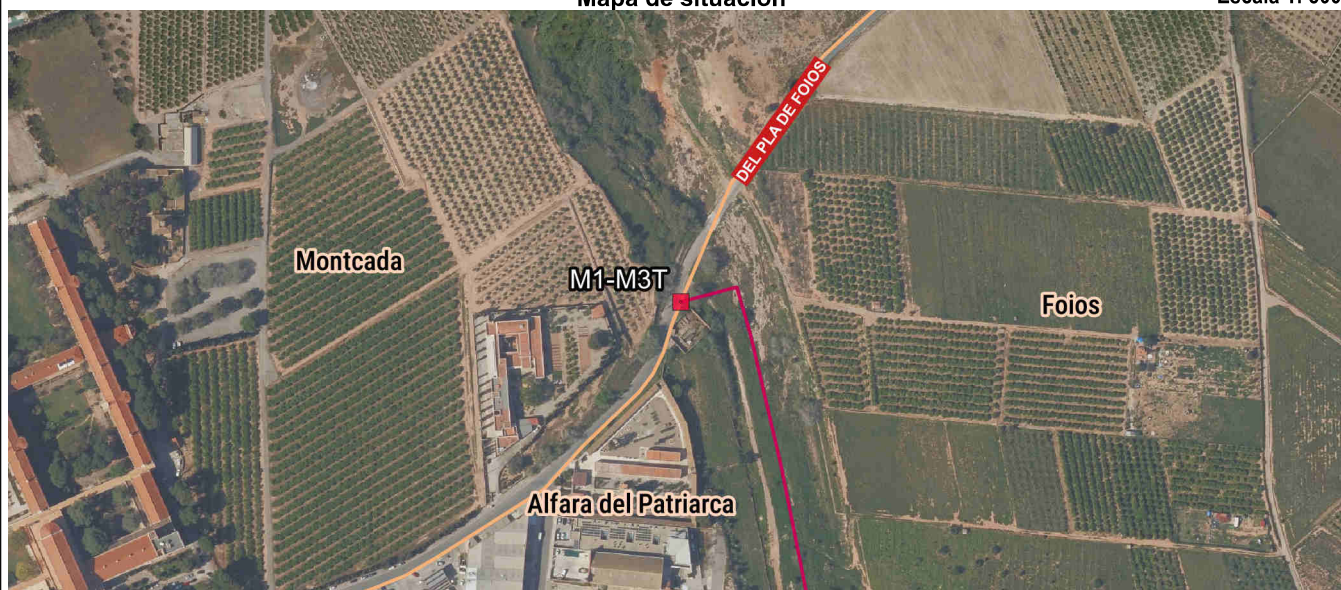

Detalle



Fotografía



Imagen panorámica



Nombre del mojón: M2-M3T

Fecha de la reseña: 07/01/2026

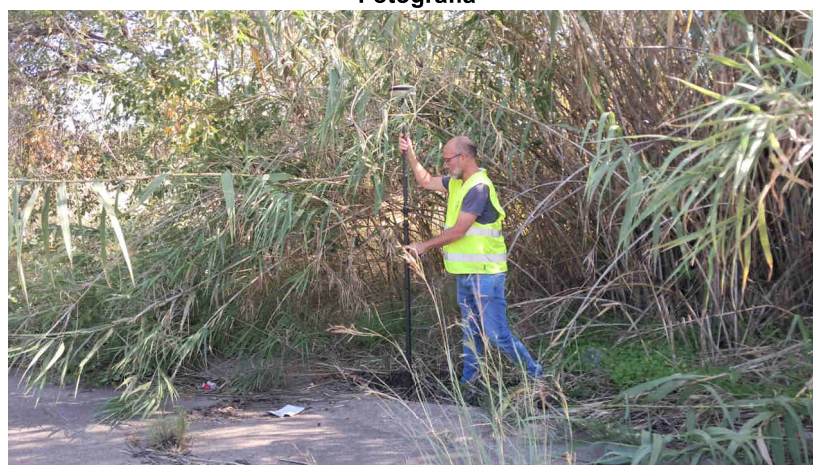
Estado: Señal replanteada

Coordenadas

Fecha de visita: 2025-10-30

ETRS89

X: 725425.968 m **Altitud ortométrica:** 24.765 m

Tipo de señal: Piedra

UTM huso 30

Y: 4380268.596 m **Altitud elipsoidal:** 74.99 m

Descripción: Se encuentra en el eje del Barranc de Carraixet, a unos 30 m al norte de un antiguo poste de piedra que existía en el centro del canal cubierto llamado el Cano, construido sobre el Barranc de Carraixet para dar paso a las aguas de la Séquia Real de Montcada y próximo al punto donde se unían los antiguos Camino de la Noria y Camino del Molino. Es común a los términos municipales de Foios, Alfara del Patriarca y Vinalesa. Las dimensiones aproximadas del mojón son: 0.50 m de diámetro y 0.40 m de altura.

La línea de término reconocida es la normal bajada desde el mojón 1 al eje del Barranc de Carraixet, por cuyo eje sigue hasta el mojón 2.

Mapa de situación

Escala 1: 5000



Detalle



Fotografía



Imagen panorámica



Nombre del mojón: M2-AuxICV

Fecha de la reseña: 07/01/2026

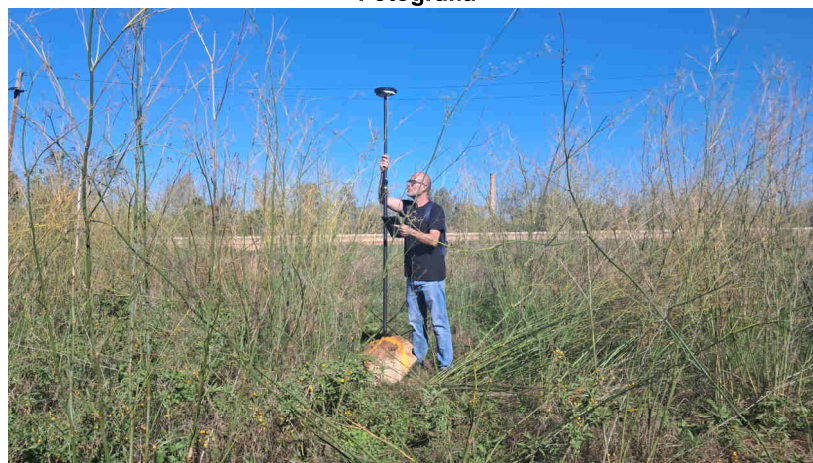
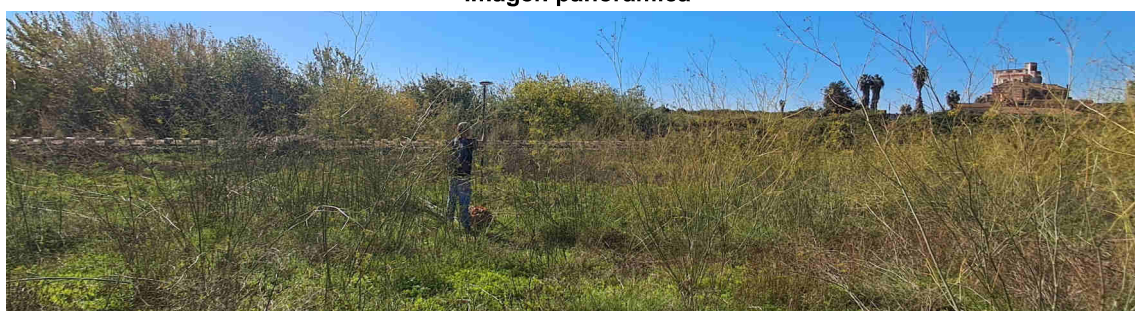
Estado: Monumentado en buen estado Coordenadas ETRS89 X: 725372.599 m Altitud ortométrica:
Fecha de visita: 2025-10-30 UTM huso 30 Y: 4380259.405 m Altitud elipsoidal:
Tipo de señal: Hito cilíndrico de hormigón

Descripción: Se encuentra en el margen oeste del Barranc de Carraixet, unos 35 metros al sur de la carretera CV-304.

Mapa de situación

Escala 1: 5000



Detalle

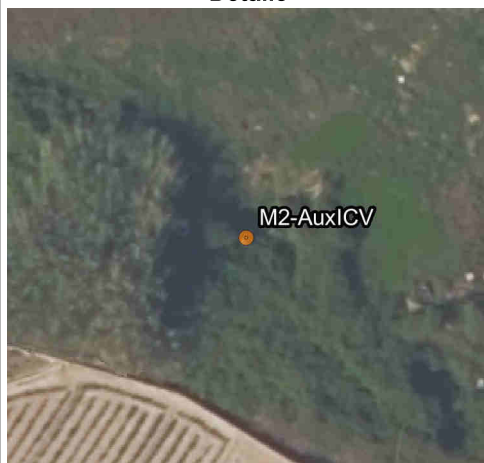

Fotografía



Imagen panorámica

