

DELIMITACIÓ MUNICIPAL
DELIMITACIÓ MUNICIPAL



LÍNIA LÍMIT ENTRE ELS TERMES MUNICIPALS D'ALFARAR I VALÈNCIA (EST_01)
LÍNEA LÍMITE ENTRE LOS TÉRMINOS MUNICIPALES DE ALFARAR Y VALÈNCIA (ESTE_01)

Nom del molló: M1-M3T Nombre del mojón: M1-M3T	Data de visita / Fecha de visita: 23/07/2020	
Tipus de punt: Molló principal Tipo de punto: Mojón principal		
Estat: Virtual replantejat Estado: Virtual replanteado		
X, Y UTM-ETRS89: (m) X: 727511,900 Y: 4366665,200		Altitud ortomètrica i el-lipsoïdal (m) Altitud ortométrica y elipsoidal (m) H(orto): 0,000 h(el): 0,000
Tipus de senyal: Fita virtual Tipo de señal: Mojón virtual		

Situació / Situación

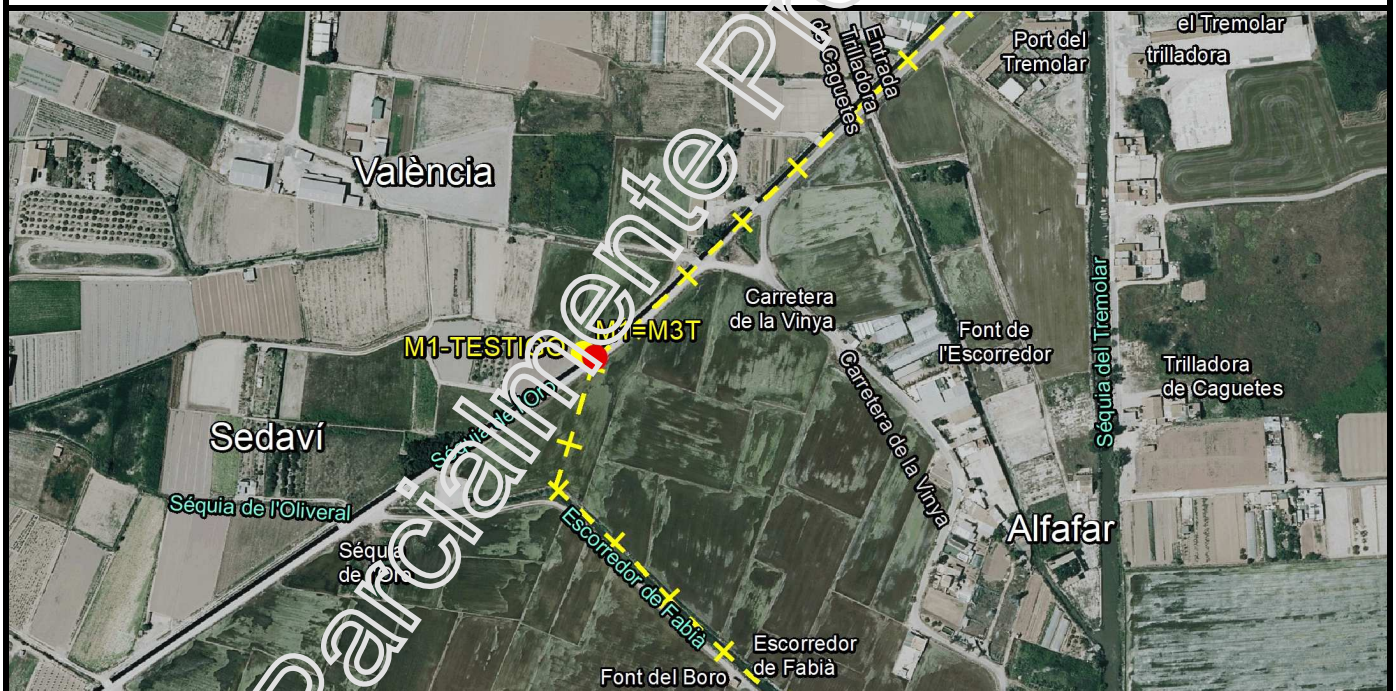

Descripció d'ubicació: / Descripción de ubicación:

Està situat en el marge esquerre de la Séquia de l'Or, en llinda de la séquia amb el camí que arriba fins al Tremolar. És comú als termes municipals d'Alfafar, de València i de Sedaví.

Está situado en la margen izquierda de la Acequia del Oro, en linde de la acequia con el camino que llega hasta el Tremolar. Es común a los términos municipales de Alfafar, de Valencia y de Sedaví.

Croquis:



Fotografia panoràmica / Fotografia panoràmica

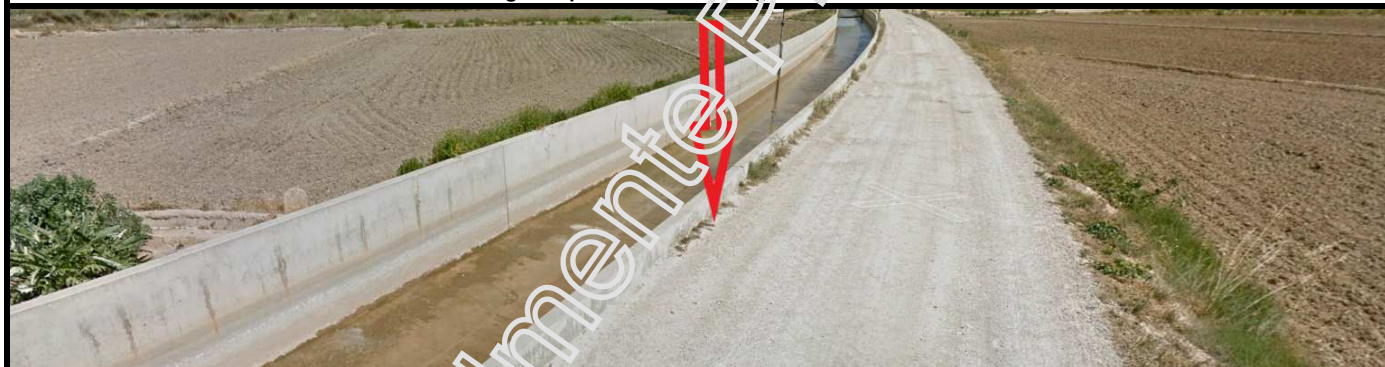

DELIMITACIÓ MUNICIPAL
DELIMITACIÓ MUNICIPAL



LÍNIA LÍMIT ENTRE ELS TERMES MUNICIPALS D'ALFARAR I VALÈNCIA (EST_01)
LÍNEA LÍMITE ENTRE LOS TÉRMINOS MUNICIPALES DE ALFARAR Y VALÈNCIA (ESTE_01)

Nom del molló: M1- Auxiliar Nombre del mojón: M1-Auxiliar	Data de visita / Fecha de visita: 23/07/2020
Tipus de punt: Molló auxiliar Tipo de punto: Mojón auxiliar	
Estat: Monumentat en bon estat Estado: Monumentado en buen estado	
X, Y UTM-ETRS89: (m) X: 727504,340 Y: 4366667,703	
Tipus de senyal: Fita de pedra Tipo de señal: Hito de piedra	

Situació / Situación

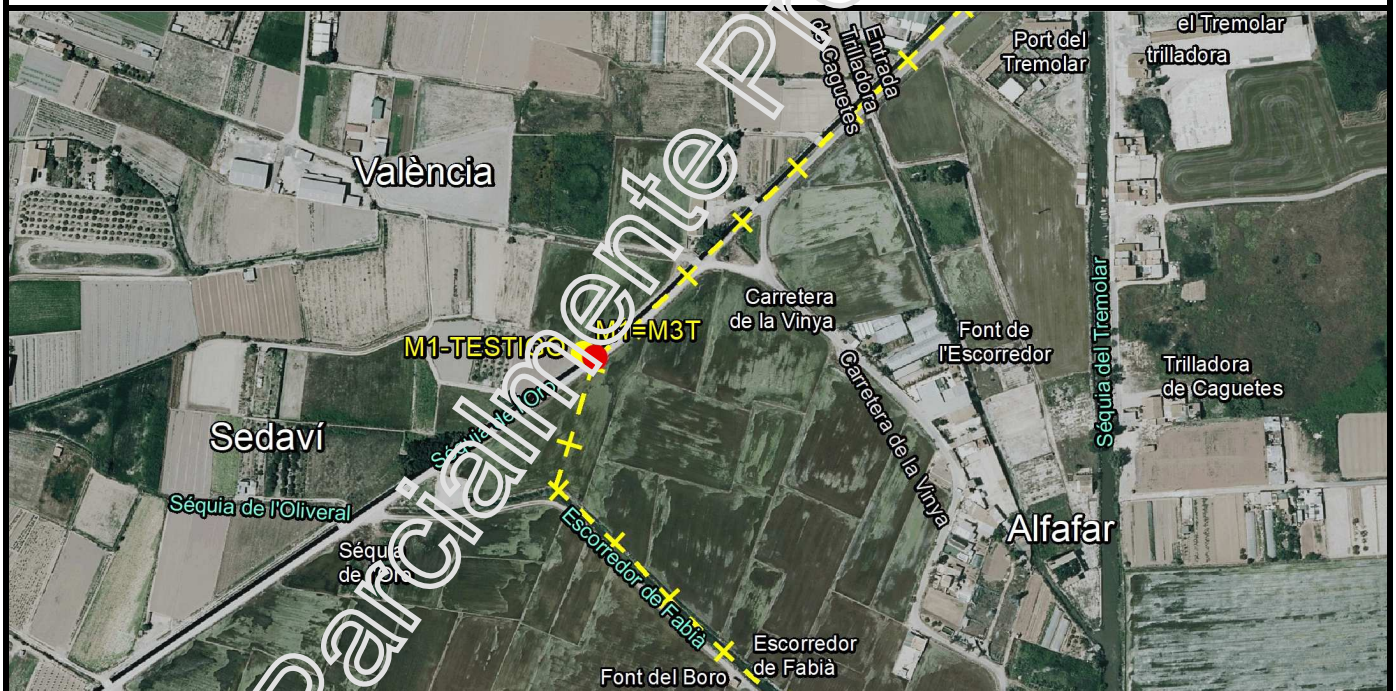

Descripció d'ubicació: / Descripción de ubicación:

Fita de pedra prismàtica i rectangular de setanta centímetres d'altura i de vint i trenta-cinc de costat en la seua base. Està situat en el marge dret seguint la direcció de les aigües de la Séquia de l'Or, en línda entre les parcel·les 158 del polígon 6 de Sedavi i la 494 del polígon 48 de València.

Hito de piedra prismático y rectangular de setenta centímetros de altura y de veinte y treinta y cinco de lados en su base. Está situado en la margen derecha siguiendo la dirección de las aguas de la Acequia del Oro, en linde entre las parcelas 158 del polígono 6 de Sedavi y la 494 del polígono 48 de Valencia.

Croquis:



Fotografia panoràmica / Fotografia panoràmica



DELIMITACIÓ MUNICIPAL
DELIMITACIÓ MUNICIPAL



LÍNIA LÍMIT ENTRE ELS TERMES MUNICIPALS D'ALFAR I VALÈNCIA (EST_01)
LÍNEA LÍMITE ENTRE LOS TÉRMINOS MUNICIPALES DE ALFAR Y VALÈNCIA (ESTE_01)

Nom del molló: M2 Nombre del mojón: M2	Data de visita / Fecha de visita: 09/09/2020
Tipus de punt: Molló principal Tipo de punto: Mojón principal	
Estat: Virtual no accessible Estado: Virtual no accesible	
X, Y UTM-ETRS89: (m) X: 728681,379 Y: 4363689,708	
Tipus de senyal: Fita virtual Tipo de señal: Mojón virtual	

Situació / Situación



Descripció d'ubicació: / Descripción de ubicación:

Es va reconèixer com a tal el punt d'intersecció de la Séquia del Vall i l'eix de la del Tremolar.

Se reconoció como tal el punto de intersección de la Acequia del Vall y el eje de la del Tremolar.

Geometria línia a punt anterior: / Geometría línea al punto anterior:

No va haver-hi conformitat en la línia de terme entre aquesta fita i l'anterior. La línia provisional que els uneix va des d'un punt provisional de la Séquia del Vall, seguint per aquesta i en sentit del corrent, fins a la seua unió amb la del Tremolar.

No hubo conformidad en la línea de término entre este mojón y el anterior. La línea provisional que los une va desde un punto provisional de la Acequia del Vall, siguiendo por esta y en sentido de la corriente, hasta su unión con la del Tremolar.

Croquis:

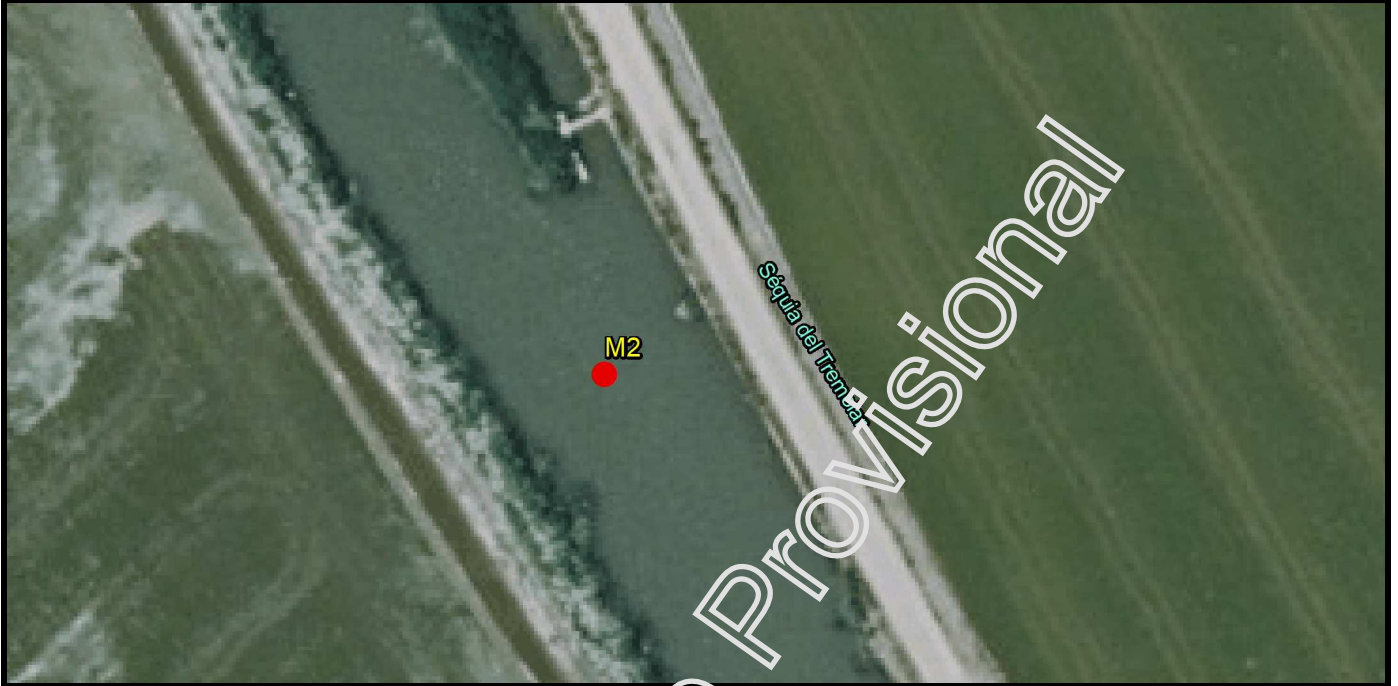

Fotografía panorámica / Fotografía panorámica



DELIMITACIÓ MUNICIPAL
DELIMITACIÓ MUNICIPAL



LÍNIA LÍMIT ENTRE ELS TERMES MUNICIPALS D'ALFAR I VALÈNCIA (EST_01)
LÍNEA LÍMITE ENTRE LOS TÉRMINOS MUNICIPALES DE ALFAR Y VALÈNCIA (ESTE_01)

Nom del molló: M3-M3T Nombre del mojón: M3-M3T	Data de visita / Fecha de visita: 09/09/2020
Tipus de punt: Molló principal Tipo de punto: Mojón principal	
Estat: Virtual replantejat Estado: Virtual replanteado	
X, Y UTM-ETRS89: (m) X: 728881,511 Y: 4361318,999	
Tipus de senyal: Fita virtual Tipo de señal: Mojón virtual	

Situació / Situación

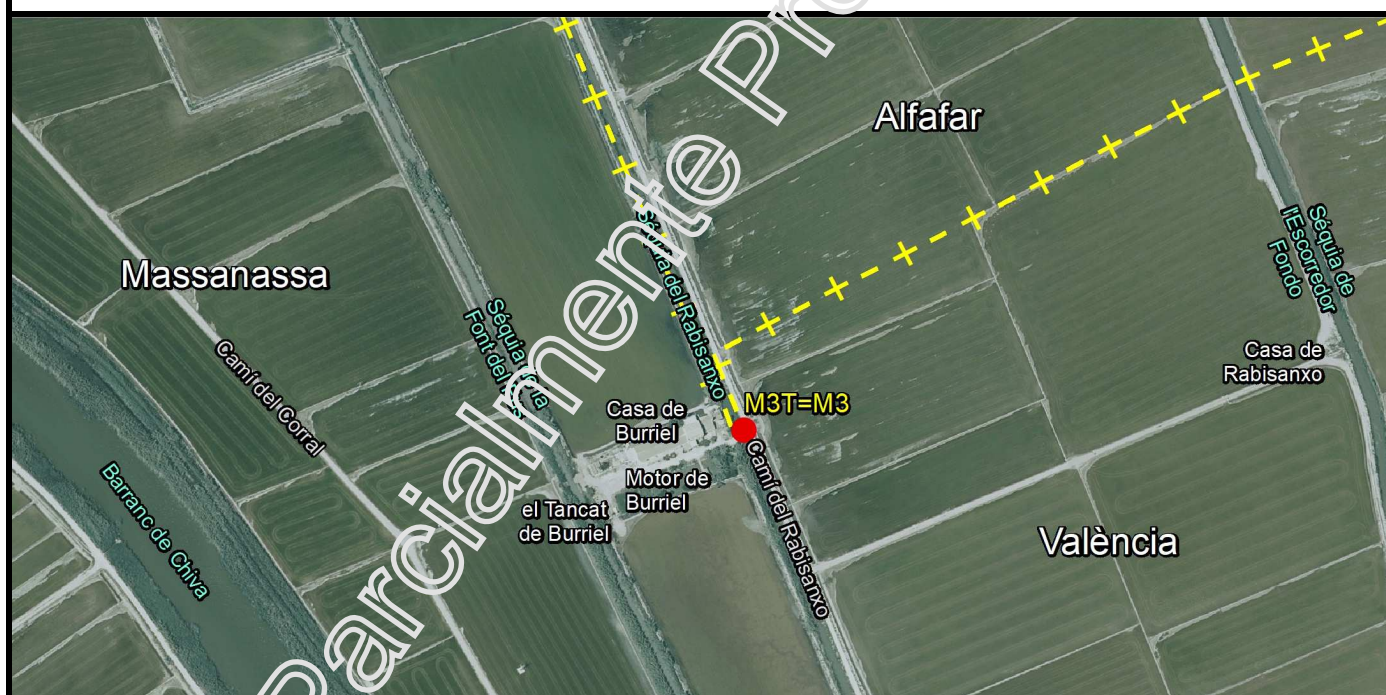

Descripció d'ubicació: / Descripción de ubicación:

No va haver-hi conformitat entre els Ajuntaments segons les actes originals, es tria inicialment un punt d'intersecció del Camí del Rabisanxo amb un pont que dona accés a la Casa de Burriel. És comú als termes municipals d'Alfatar, de València i de Massanassa.

No hubo conformidad entre los Ayuntamientos según las actas originales, se elige inicialmente un punto de intersección del Camino del Rabisanxo con un puente que da acceso a la Casa de Burriel. Es común a los términos municipales de Alfatar, Valencia y Massanassa

Geometria línia a punt anterior: / Geometría línea al punto anterior:

De manera provisional, va per l'eix de la Séquia del Tremolar fins a la Carrera del Saler, per la qual segueix l'eix fins a arribar al límit de la parcel·la que es troba sota el Motor del Pomero, envolta aquesta parcel·la i puja fins a la Trilladora de Puertes. Des d'aquesta, segueix el camí que es forma a l'Oest fins a la Séquia del Romer, a partir de la qual segueix el seu eix en direcció Nord fins a la intersecció amb una altra séquia, gira en direcció Oest i Sud-oest i segueix en línia recta fins a la Séquia del Escorredor Fondo. Des d'aquesta, també en línia recta creua camps d'arròs fins a la Séquia del Rabisanxo, i segueix en direcció Sud fins a trobar un xicotet pont.

De manera provisional, va por el eje de la Acequia del Tremolar hasta la Carrera del Saler, siguiendo por cuyo eje hasta llegar al límite de la parcela que se encuentra bajo el Motor del Pomero, rodea dicha parcela y sube hasta la Trilladora de Puertes. Desde esta, va siguiendo el camino que se forma al Oeste hasta la Acequia del Romero, a partir de la cual sigue su eje en dirección Norte hasta la intersección con otra acequia, gira en dirección Oeste y Suroeste y sigue en línea recta hasta la Acequia del Escorredor Fondo. Desde esta, también en línea recta cruza campos de arroz hasta la Acequia del Rabisanxo, y sigue en dirección Sur hasta encontrar un pequeño puente.

Croquis:

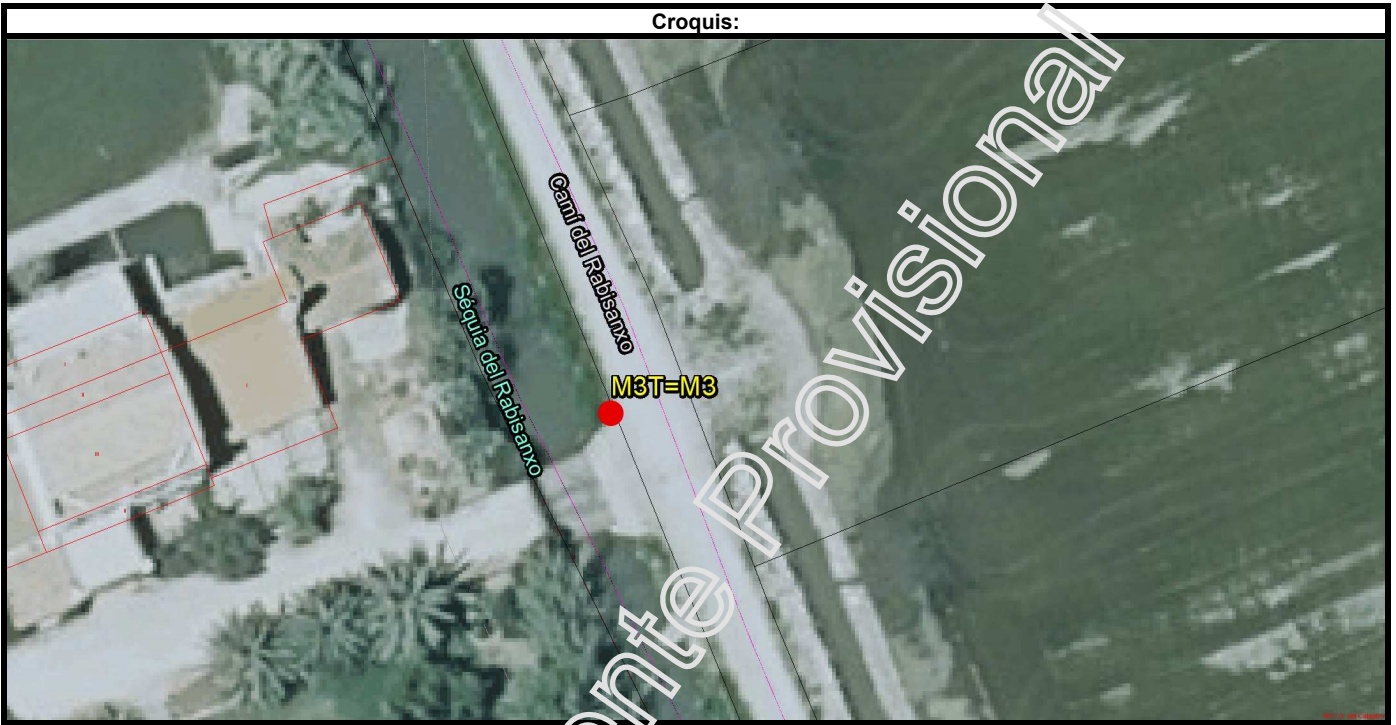

Fotografia panoràmica / Fotografía panorámica

