

DELIMITACIÓ MUNICIPAL
DELIMITACIÓ MUNICIPAL



LÍNIA LÍMIT ENTRE ELS TERMES MUNICIPALS D'ALFAR I MASSANASSA
LÍNEA LÍMITE ENTRE LOS TÉRMINOS MUNICIPALES DE ALFAR Y MASSANASSA

Nom del molló: M1-M3T <i>Nombre del mojón:</i> M1-M3T	Data de visita / Fecha de visita: 09/09/2020
Tipus de punt: Molló principal <i>Tipo de punto:</i> Mojón principal	
Estat: Virtual replantejat <i>Estado:</i> Virtual replanteado	
X, Y UTM-ETRS89: (m) X: 723526,550 Y: 4366149,171	
Tipus de senyal: Fita virtual <i>Tipo de señal:</i> Mojón virtual	

Situació / Situación



Descripció d'ubicació: / Descripción de ubicación:

Es troba sobre una tapa de clavegueram en la vorera on coincideixen els carrers Castellar i Alcoi per on discorre la séquia de Favara actualment soterrada. La fita és comuna als termes municipals d'Alfatar, Paiporta i Massanassa, que pertanyen tots a la província de València.

Se encuentra sobre una tapa de alcantarillado en la acera donde coinciden las calles Castellar y Alcoi por donde discurre la acequia de Favara actualmente soterrada. El mojón es común a los términos municipales de Alfatar, Paiporta y Massanassa, que pertenecen todos a la provincia de Valencia.

Croquis:

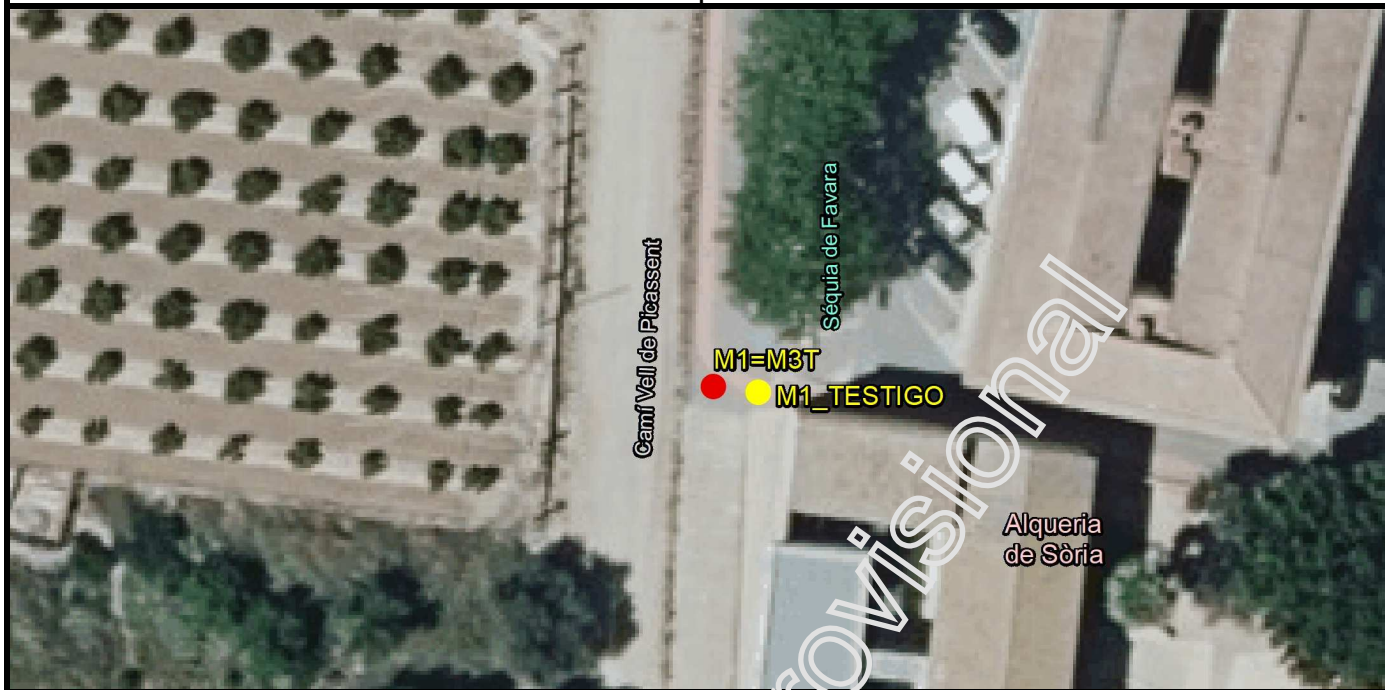

Fotografia panoràmica / Fotografia panoràmica



DELIMITACIÓ MUNICIPAL
DELIMITACIÓ MUNICIPAL



LÍNIA LÍMIT ENTRE ELS TERMES MUNICIPALS D'ALFAR I MASSANASSA
LÍNEA LÍMITE ENTRE LOS TÉRMINOS MUNICIPALES DE ALFAR Y MASSANASSA

Nom del molló: M1 -Testimoni <i>Nombre del mojón:</i> M1- Testigo	Data de visita / Fecha de visita: 09/09/2020
Tipus de punt: Molló testimoni <i>Tipo de punto:</i> Mojón testigo	
Estat: Virtual replantejat <i>Estado:</i> Virtual replanteado	
X, Y UTM-ETRS89: (m) X: 723529,490 Y: 4366148,817	
Tipus de senyal: Fita virtual <i>Tipo de señal:</i> Mojón virtual	

Situació / Situación



Descripció d'ubicació: / Descripción de ubicación:

Es troba a 1.5 metres de la cantonada NO de l'Alqueria de Sòria, en el lloc denominat Partida de l'Orba, on coincideixen els carrers Castellar i Alcoi. La fita ha desaparegut però l'Alqueria a la qual fa referència ha sigut rehabilitada.

Se encuentra a 1.5 metros de la esquina NO de la Alquería de Sòria, en el sitio denominado Partida de l'Orba, en la acera donde coinciden las calles Castellar y Alcoi. El mojón ha desaparecido pero la Alquería a la que hace referencia ha sido rehabilitada.

Croquis:

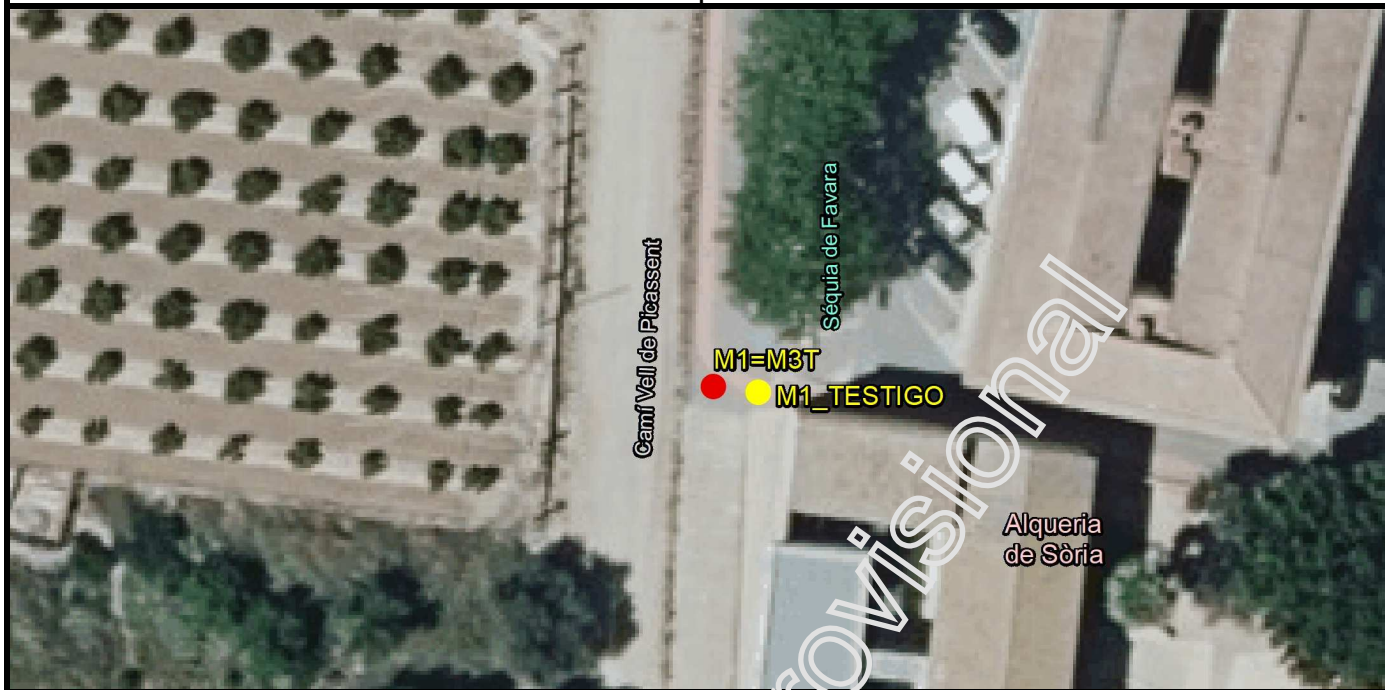

Fotografia panoràmica / Fotografia panoràmica

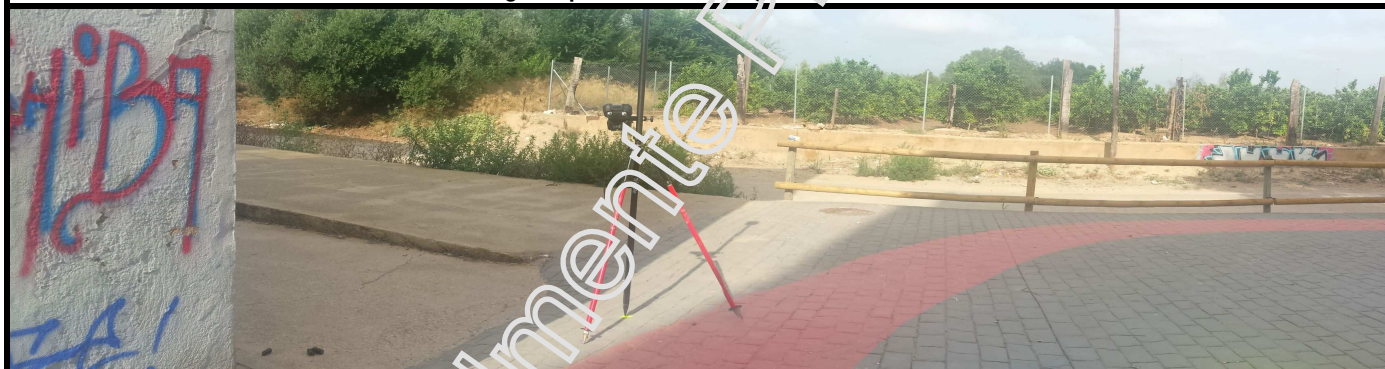

DELIMITACIÓ MUNICIPAL
DELIMITACIÓ MUNICIPAL



LÍNIA LÍMIT ENTRE ELS TERMES MUNICIPALS D'ALFAR I MASSANASSA
LÍNEA LÍMITE ENTRE LOS TÉRMINOS MUNICIPALES DE ALFAR Y MASSANASSA

Nom del molló: M2 <i>Nombre del mojón:</i> M2	Data de visita / Fecha de visita: 09/09/2020
Tipus de punt: Molló principal <i>Tipo de punto:</i> Mojón principal	
Estat: Virtual replantejat <i>Estado:</i> Virtual replanteado	
X, Y UTM-ETRS89: (m) X: 723590,200 Y: 4366136,850	
Tipus de senyal: Fita virtual <i>Tipo de señal:</i> Mojón virtual	

Situació / Situación



Descripció d'ubicació: / Descripción de ubicación:

Fita desapareguda, es troba sobre la vorera del Carrer Alcoi, a quaranta metres a l'est de l'Alqueria Soria. Segons acta en el marge dret de l'antiga séquia 'Braç del Mitjà'.

Mojón desaparecido, se encuentra sobre la acera de la Calle Alcoi, a cuarenta metros al Este de la Alquería Soria. Según acta en la margen derecha de la antigua acequia 'Braç del Mitjà'.

Geometria línia a punt anterior: / *Geometría línea al punto anterior:*

La línia de terme reconeguda entre les fites primera i segona és la normal que determina aquell des del seu auxiliar, la recta que uneix a aquest amb la cantonada NE de l'Alqueria de Sòria i la que uneix a aquesta amb la segona fita.

La línea de término reconocida entre los mojones primero y segundo es la normal que determina aquel desde su auxiliar, la recta que une a este con la esquina NE de la Alquería de Soria y la que une a esta con el segundo mojón.

Croquis:

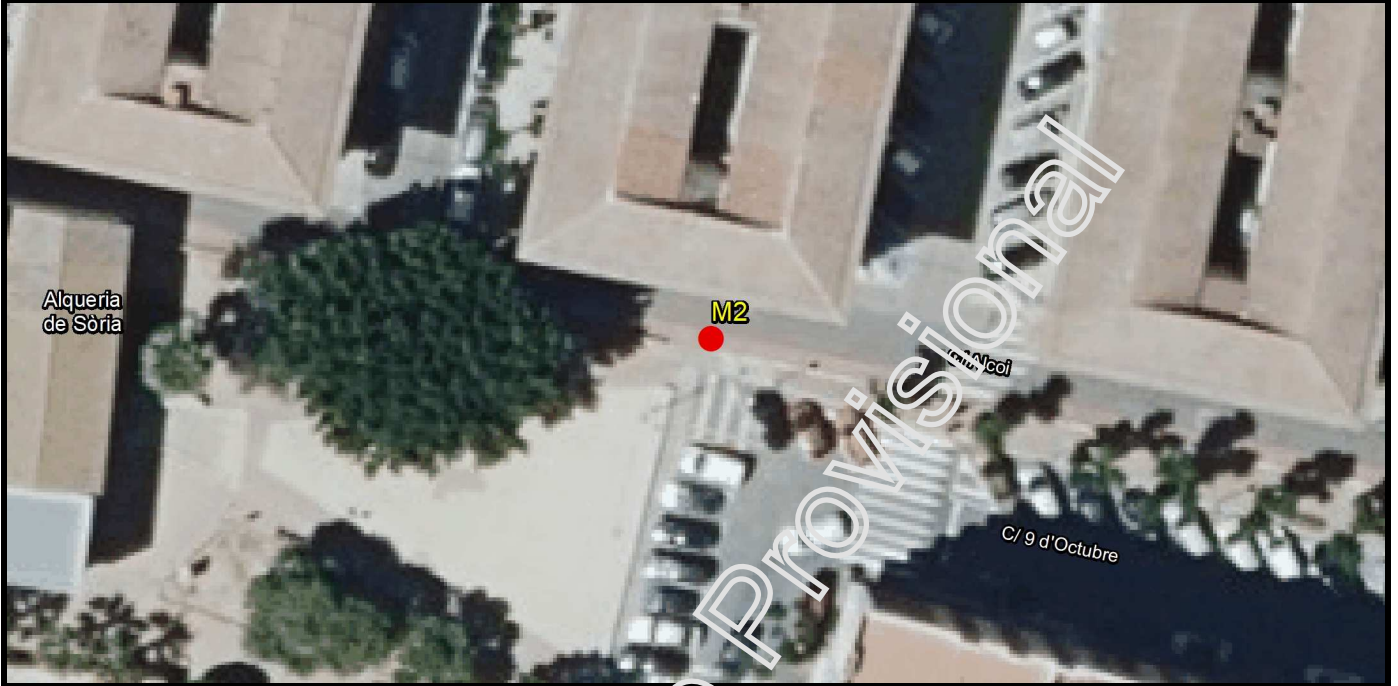

Fotografia panoràmica / Fotografía panorámica



DELIMITACIÓ MUNICIPAL
DELIMITACIÓ MUNICIPAL



LÍNIA LÍMIT ENTRE ELS TERMES MUNICIPALS DE ALFAFAR I MASSANASSA
LÍNEA LÍMITE ENTRE LOS TÉRMINOS MUNICIPALES DE ALFAFAR Y MASSANASSA

Nom del molló: Nombre del mojón:	M3 M3	Data de visita / Fecha de visita: 09/09/2020
Tipus de punt: Tipo de punto:	Molló principal Mojón principal	
Estat: Estado:	Virtual replantejat Virtual replanteado	
X, Y UTM-ETRS89: (m) X: 723939,678 Y: 4366063,529	Altitud ortomètrica i el-lipsoïdal (m) Altitud ortomètrica y elipsoidal (m) H(orto): 11,674 h(el): 61,700	
Tipus de senyal: Tipo de señal:	Fita virtual Mojón virtual	

Situació / Situación



Descripció d'ubicació: / Descripción de ubicación:

Fita desapareguda, es troba sobre la vorera, en la intersecció del C/ Alcoi amb el C/ Blasco Ibáñez, al costat de senyal de límit municipal de Massanassa.

Mojón desaparecido, se encuentra sobre la acera, en la intersección de la C/ Alcoi con la C/ Blasco Ibáñez, junto a señal de límite municipal de Massanassa. Según acta en terreno de erial a 4,20 m del bordillo O de la antigua carretera de Madrid.

Geometria línia a punt anterior: / *Geometría línea al punto anterior:*

La línia de terme reconeguda entre les fites segona i tercera és recta

La línia de término reconocida entre los mojones segundo y tercero es recta

Croquis:

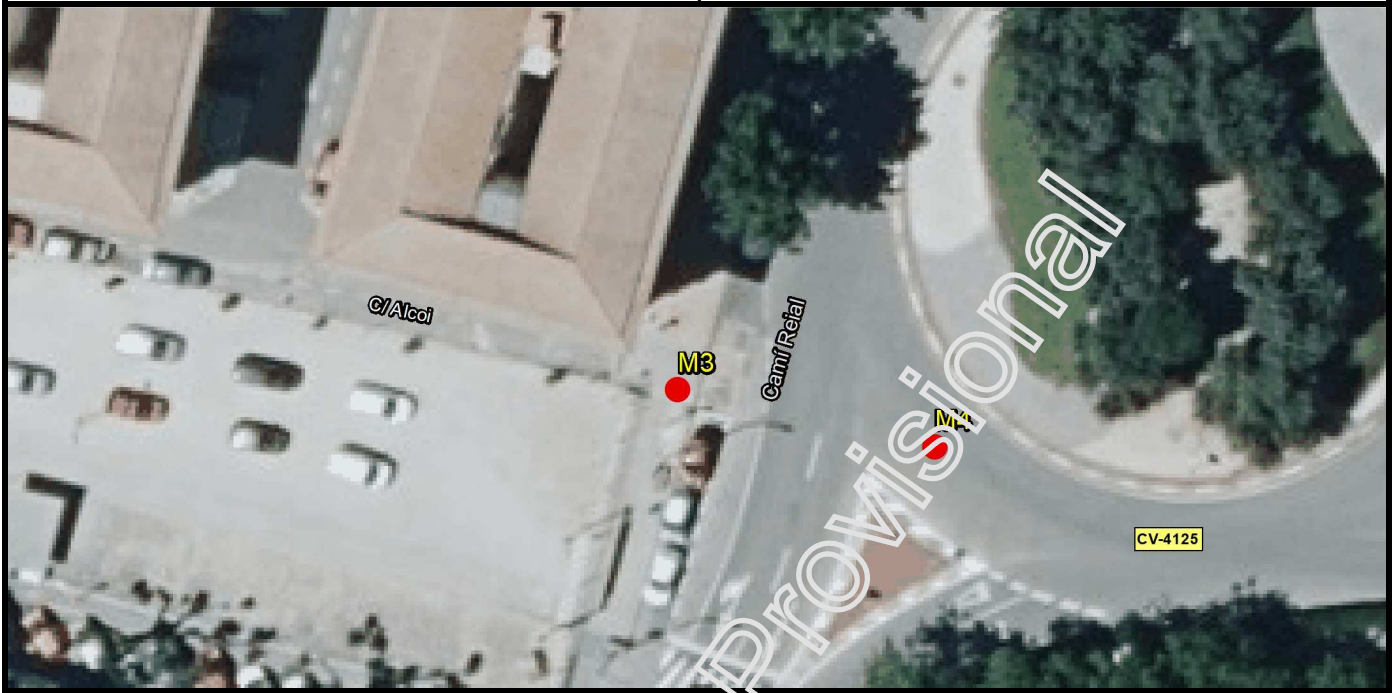

Fotografia panoràmica / Fotografía panorámica



DELIMITACIÓ MUNICIPAL
DELIMITACIÓ MUNICIPAL



LÍNIA LÍMIT ENTRE ELS TERMES MUNICIPALS DE ALFAR I MASSANASSA
LÍNEA LÍMITE ENTRE LOS TÉRMINOS MUNICIPALES DE ALFAR Y MASSANASSA

Nom del molló: <i>Nombre del mojón:</i>	M4 M4	Data de visita / Fecha de visita: 09/09/2020
Tipus de punt: <i>Tipo de punto:</i>	Molló principal <i>Mojón principal</i>	
Estat: <i>Estado:</i>	Virtual no accessible <i>Virtual no accesible</i>	
X, Y UTM-ETRS89: (m) X: 723956,759 Y: 4366059,697	Altitud ortomètrica i el-lipsoïdal (m) <i>Altitud ortométrica y elipsoidal (m)</i> H(orto): 0,000 h(el):	
Tipus de senyal: <i>Tipo de señal:</i>	Fita virtual <i>Mojón virtual</i>	

Situació / Situación



Descripció d'ubicació: / Descripción de ubicación:

Fita desapareguda, es troba enmig de la calçada d'una rotonda, on coincideixen el C/ Blasco Ibáñez i la CV-4125.

Mojón desaparecido, se encuentra en el medio de la calzada de una rotonda, donde coinciden la C/ Blasco Ibáñez y la CV-4125.

Geometria línia a punt anterior: / *Geometría línea al punto anterior:*

La línea de terme reconeguda entre les fites tercera i quarta és recta
La línea de término reconocida entre los mojones tercero y cuarto es recta

Comentaris: / *Comentarios:*

No s'ha pogut mesurar per estar enmig de la calçada en una rotonda.
No se ha podido medir por estar en medio de la calzada en una rotonda.

Croquis:



Fotografia panoràmica / Fotografía panorámica



DELIMITACIÓ MUNICIPAL
DELIMITACIÓ MUNICIPAL



LÍNIA LÍMIT ENTRE ELS TERMES MUNICIPALS DE ALFARAFAR I MASSANASSA
LÍNEA LÍMITE ENTRE LOS TÉRMINOS MUNICIPALES DE ALFARAFAR Y MASSANASSA

Nom del molló: M5 <i>Nombre del mojón:</i> M5	Data de visita / Fecha de visita: 09/09/2020
Tipus de punt: Molló principal <i>Tipo de punto:</i> Mojón principal	
Estat: Virtual replantejat <i>Estado:</i> Virtual replanteado	
X, Y UTM-ETRS89: (m) X: 724195,943 Y: 4366004,995	
Tipus de senyal: Fita virtual <i>Tipo de señal:</i> Mojón virtual	

Situació / Situación



Descripció d'ubicació: / Descripción de ubicación:

Fita desapareguda, la zona hi ha canviat i es troba en la cuneta de la CV-4126, al costat d'unes tanques que separen la zona de la carretera de la zona residencial.

Mojón desaparecido, la zona ha cambiado y se encuentra en la cuneta de la CV-4126, junto a unos setos que separen la zona de la carretera de la zona residencial.

Geometria línia a punt anterior: / Geometría línea al punto anterior:

La línia de terme reconeguda entre les fites quarta i cinquena és l'eix de la séquia en què totes dos es troben, hui dia soterrada.

La línia de término reconocida entre los mojones cuarto y quinto es el eje de la acequia en que ambos se hallan, hoy día enterrada.

Croquis:



Fotografia panoràmica / Fotografía panorámica

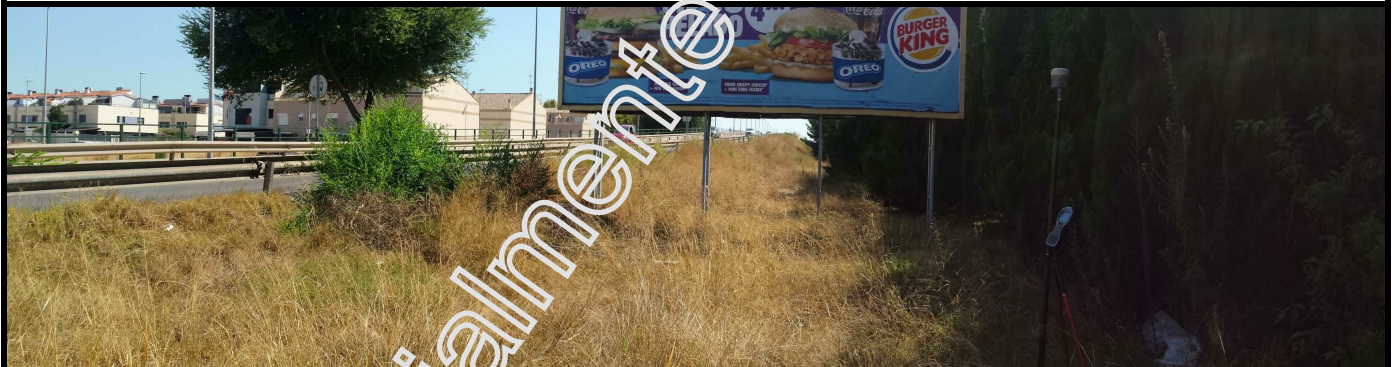

DELIMITACIÓ MUNICIPAL
DELIMITACIÓ MUNICIPAL



LÍNIA LÍMIT ENTRE ELS TERMES MUNICIPALS DE ALFAR I MASSANASSA
LÍNEA LÍMITE ENTRE LOS TÉRMINOS MUNICIPALES DE ALFAR Y MASSANASSA

Nom del molló: M6 <i>Nombre del mojón:</i> M6	Data de visita / Fecha de visita: 10/09/2020
Tipus de punt: Molló principal <i>Tipo de punto:</i> Mojón principal	
Estat: Virtual no accessible <i>Estado:</i> Virtual no accesible	
X, Y UTM-ETRS89: (m) X: 724189,160 Y: 4365961,820	
Tipus de senyal: Fita virtual <i>Tipo de señal:</i> Mojón virtual	

Situació / Situación



Descripció d'ubicació: / Descripción de ubicación:

Fita desapareguda, se situaria dins d'un habitatge al Carrer l'Horta n 7 de Massanassa. Segons acta al costat del marge E i dins de terreny regadiu.

Mojón desaparecido, se ubicaría dentro de la vivienda en la Calle l'Horta nº 7 de Massanassa. Según acta junto a la margen E y dentro de terreno regadío.

Geometria línia a punt anterior: / *Geometría línea al punto anterior:*

La línia de terme reconeguda entre les fites quinta i sexta és recta
La línea de término reconocida entre los mojones quinto y sexto es recta

Comentaris: / *Comentarios:*

Desaparegut i impossible de mesurar per estar dins d'un habitatge.
Desaparecido e imposible de medir al estar dentro de una vivienda.

Croquis:



Fotografia panoràmica / *Fotografía panorámica*



DELIMITACIÓ MUNICIPAL
DELIMITACIÓ MUNICIPAL



LÍNIA LÍMIT ENTRE ELS TERMES MUNICIPALS D'ALFAR I MASSANASSA
LÍNEA LÍMITE ENTRE LOS TÉRMINOS MUNICIPALES DE ALFAR Y MASSANASSA

Nom del molló: M7 <i>Nombre del mojón:</i> M7	Data de visita / Fecha de visita: 10/09/2020
Tipus de punt: Molló principal <i>Tipo de punto:</i> Mojón principal	
Estat: Virtual replantejat <i>Estado:</i> Virtual replanteado	
X, Y UTM-ETRS89: (m) X: 724305,460 Y: 4365943,350	
Tipus de senyal: Fita virtual <i>Tipo de señal:</i> Mojón virtual	

Situació / Situación



Descripció d'ubicació: / Descripción de ubicación:

Fita desapareguda, actualment es troba en un parc al costat del Carrer de la Font de la Cabilda. Segons acta en el marge esquerre de l'antic lliet de 'Font del Fus' en la seua intersecció amb una llinda de dues terres de regadiu.

Mojón desaparecido, actualmente se encuentra en un parque junto a la Calle de la Font de la Cabilda. Según acta en la margen izquierda del antiguo cauce de 'Font del Fus' en su intersección con un linde de dos tierras de regadío.

Geometria línia a punt anterior: / Geometría línea al punto anterior:

La línia de terme reconeguda entre les fites sexta i sèptima és recta

La línia de término reconocida entre los mojones sexto y séptimo es recta

Croquis:

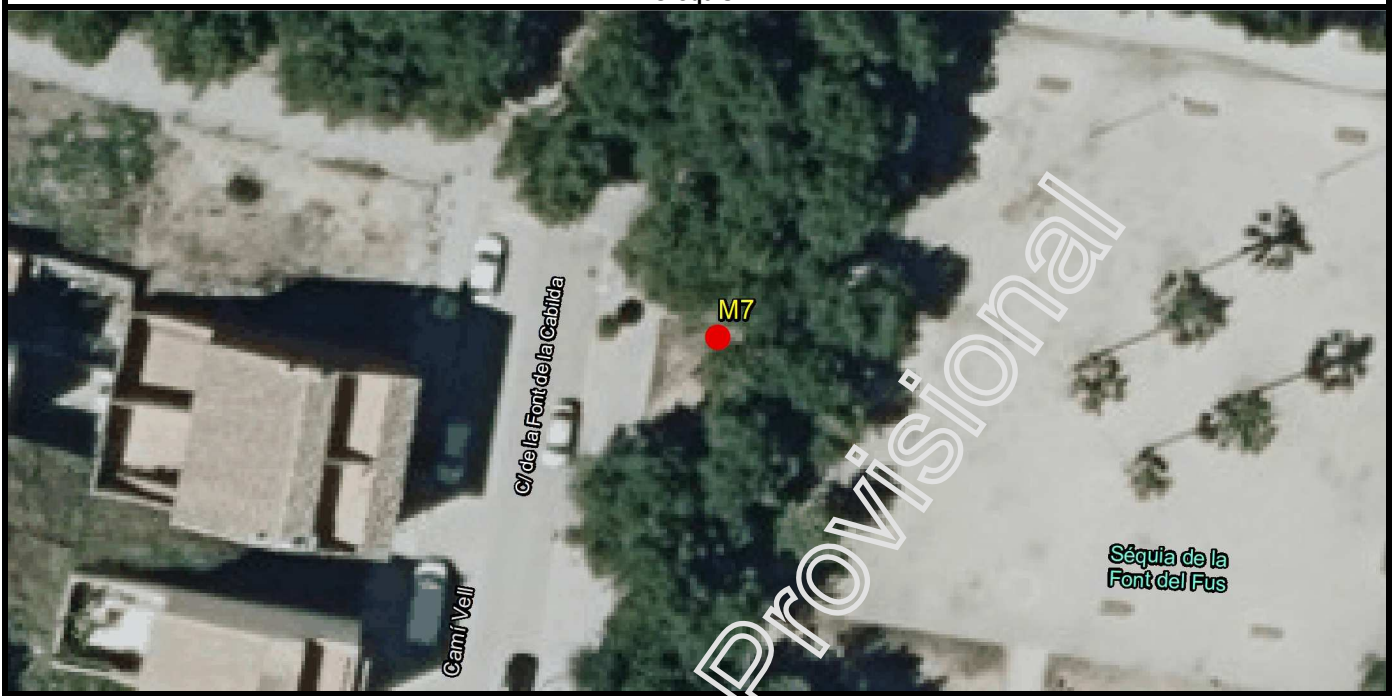

Fotografia panoràmica / Fotografía panorámica



DELIMITACIÓ MUNICIPAL
DELIMITACIÓ MUNICIPAL



LÍNIA LÍMIT ENTRE ELS TERMES MUNICIPALS DE ALFAFAR I MASSANASSA
LÍNEA LÍMITE ENTRE LOS TÉRMINOS MUNICIPALES DE ALFAFAR Y MASSANASSA

Nom del molló: M8 <i>Nombre del mojón:</i> M8	Data de visita / Fecha de visita: 10/09/2020
Tipus de punt: Molló principal <i>Tipo de punto:</i> Mojón principal	
Estat: Virtual replantejat <i>Estado:</i> Virtual replanteado	
X, Y UTM-ETRS89: (m) X: 724316,173 Y: 4365971,959	
Tipus de senyal: Fita virtual <i>Tipo de señal:</i> Mojón virtual	

Situació / Situación



Descripció d'ubicació: / Descripción de ubicación:

Fita desapareguda, es troba en la cuneta de la CV-4126, al costat d'uns arbres que separen la zona de la carretera del parc. Segons acta en el marge esquerre de la séquia de la Font del Fus on forma un angle quasi recte.

Mojón desaparecido, se encuentra en la cuneta de la CV-4126, junto a unos árboles que separen la zona de la carretera del parque. Según acta en la margen izquierda de la acequia de la Font del Fus donde forma un ángulo casi recto.

Geometria línia a punt anterior: / Geometría línea al punto anterior:

La línia de terme reconeguda entre les fites sèptima i octava és recta

La línia de término reconocida entre los mojones séptimo y octavo es recta

Croquis:



Fotografia panoràmica / Fotografía panorámica



DELIMITACIÓ MUNICIPAL
DELIMITACIÓ MUNICIPAL



LÍNIA LÍMIT ENTRE ELS TERMES MUNICIPALS D'ALFAR I MASSANASSA
LÍNEA LÍMITE ENTRE LOS TÉRMINOS MUNICIPALES DE ALFAR Y MASSANASSA

Nom del molló: M9 <i>Nombre del mojón:</i> M9	Data de visita / Fecha de visita: 09/09/2020
Tipus de punt: Molló principal <i>Tipo de punto:</i> Mojón principal	
Estat: Virtual no accessible <i>Estado:</i> Virtual no accesible	
X, Y UTM-ETRS89: (m) X: 727037,192 Y: 4364585,280	
Tipus de senyal: Fita virtual <i>Tipo de señal:</i> Mojón virtual	

Situació / Situación

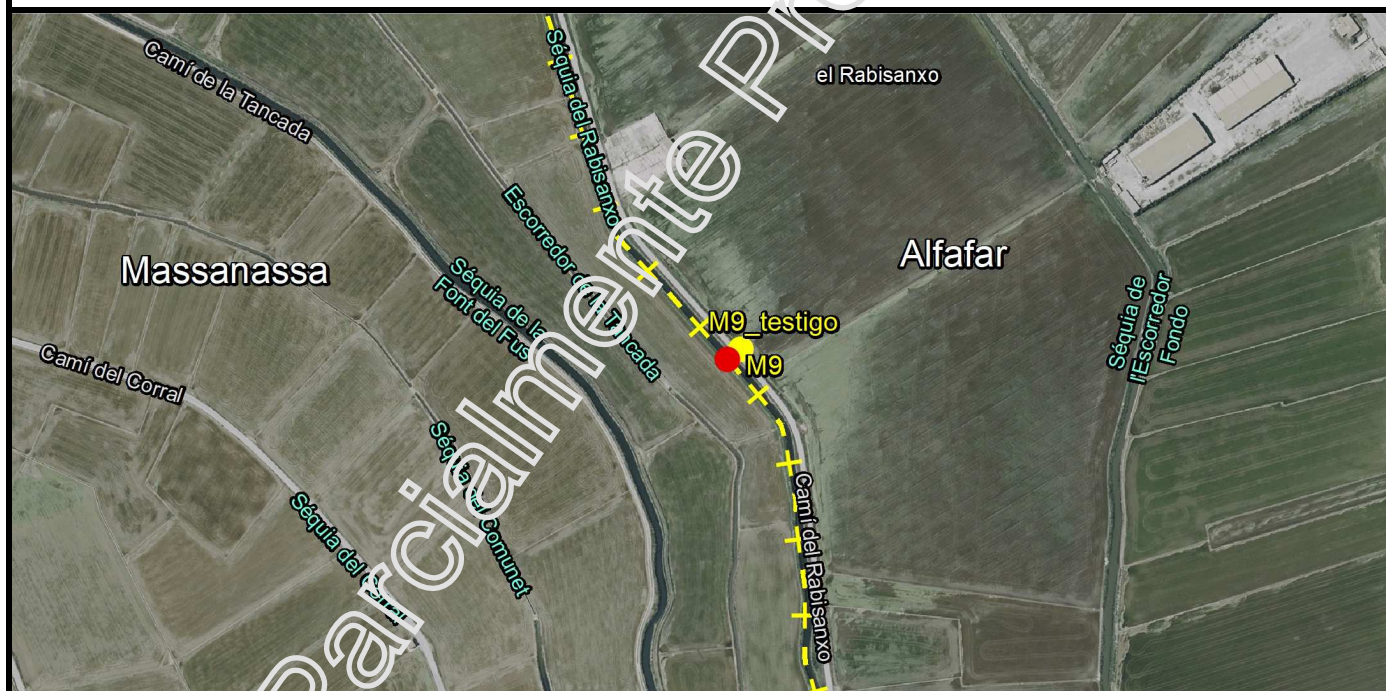

Descripció d'ubicació: / Descripción de ubicación:

Es troba sobre el marge esquerre de la Séquia del Rabisanxo, seguint la normal des de la fita testimoni.

Se encuentra sobre la margen izquierda de la Acequia del Rabisanxo, siguiendo la normal desde el mojón testigo.

Geometria línia a punt anterior: / Geometría línea al punto anterior:

La línia de terme reconeguda entre les fites octava i novena és el marge esquerre de la séquia de la Font del Fus per el qual segueix, creuant el ferrocarril de Madrid, fins a la seua intersecció amb el camí de la Mànega, per l'antic eix de la qual segueix fins a la rotonda actual, continua per l'eix de la carretera fins a la intersecció del Braç de l'Orba amb la séquia de la Font del Fus, per la qual segueix fins a trobar-se amb una nau industrial, des d'ací, baixa fins al camí de la Mànega. Continua creuant la Pista de Silla fins a la seua intersecció amb la séquia de Rabisanxo, pel marge dret de la qual continua fins a arribar a la fita.

La línia de término reconocida entre los mojones octavo y noveno es la margen izquierda de la acequia de la Fuente del Fus por la que sigue, cruzando el ferrocarril de Madrid, hasta su intersección con el camino de la Manega, por cuyo antiguo eje sigue hasta la rotonda actual, continúa por el eje de la carretera hasta la intersección del Braç de l'Orba con la acequia de la Fuente del Fus, por la cual sigue hasta encontrarse con una nave industrial, desde aquí, baja hasta el camino de la Mànega. Continua cruzando la Pista de Silla hasta su intersección con la acequia de Rabisanxo, por cuyo margen derecho continúa hasta llegar al mojón.

Croquis:

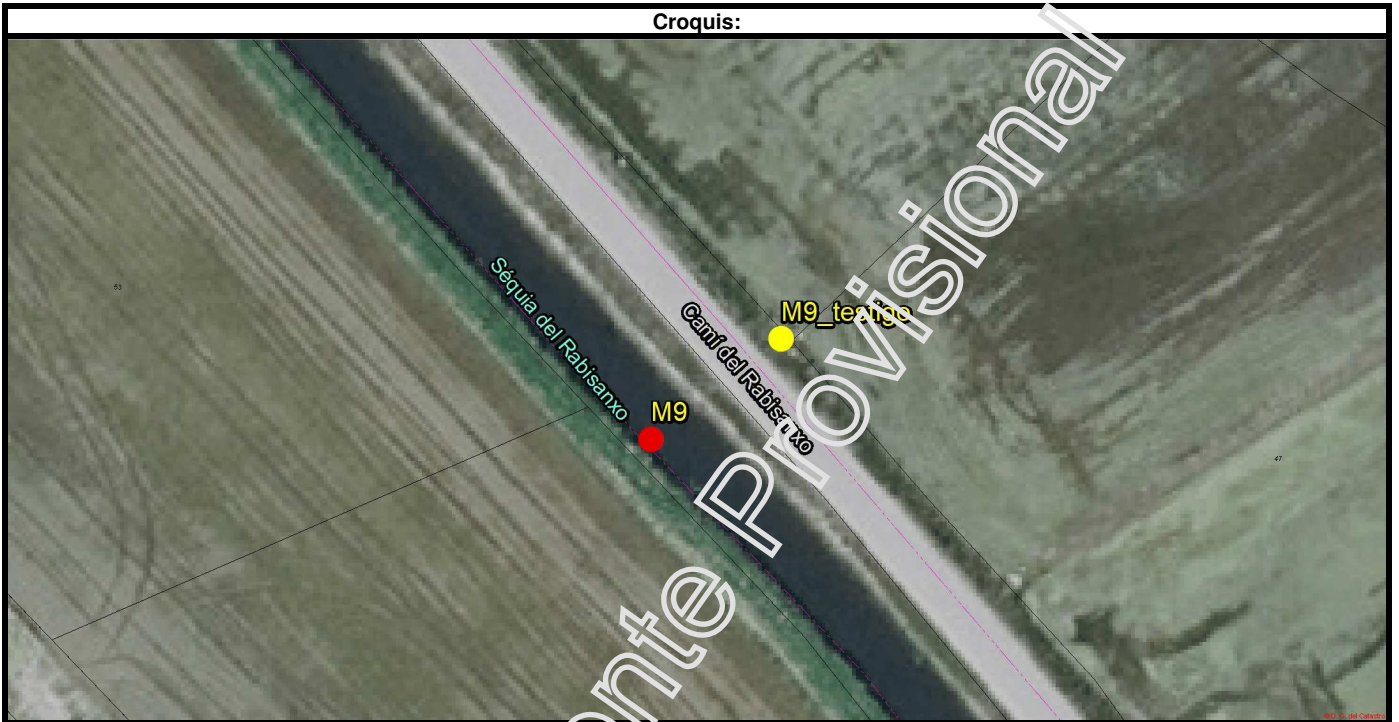

Fotografia panoràmica / Fotografía panorámica

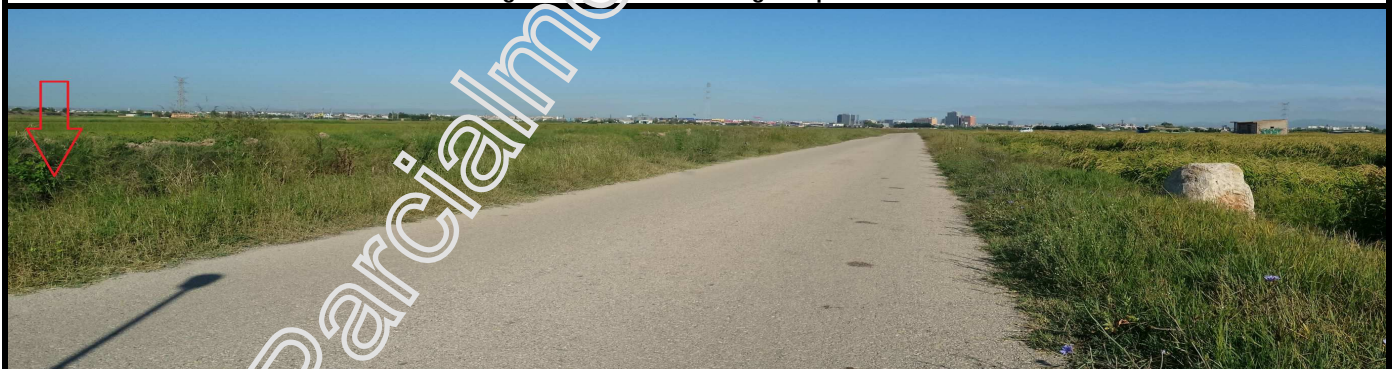

DELIMITACIÓ MUNICIPAL
DELIMITACIÓ MUNICIPAL



LÍNIA LÍMIT ENTRE ELS TERMES MUNICIPALS DE ALFAR I MASSANASSA
LÍNEA LÍMITE ENTRE LOS TÉRMINOS MUNICIPALES DE ALFAR Y MASSANASSA

Nom del molló: M9 -Testimoni <i>Nombre del mojón:</i> M9- Testigo	Data de visita / Fecha de visita: 09/09/2020
Tipus de punt: Molló testimoni <i>Tipo de punto:</i> Mojón testigo	
Estat: Monumentat en bon estat <i>Estado:</i> Monumentado en buen estado	
X, Y UTM-ETRS89: (m) X: 727045,820 Y: 4364591,965	
Tipus de senyal: Fita de pedra <i>Tipo de señal:</i> Hito de piedra	

Situació / Situación

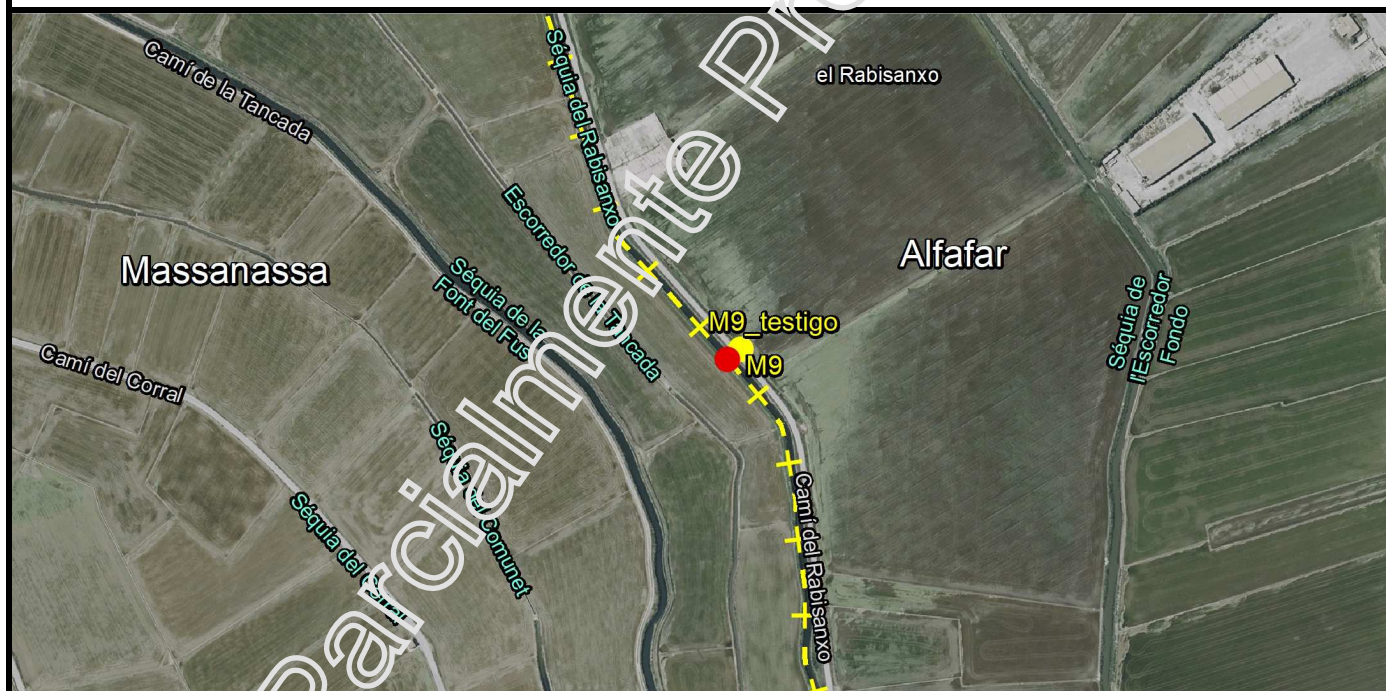

Descripció d'ubicació: / Descripción de ubicación:

Fita de pedra de manera prismàtica i base quadrada, d'un metre i deu centímetres d'altura per cinquanta centímetres de costat, es troba al marge dret del Camí del Rabisanxo en el lloc anomenat Partida del Rabisanxo; en la llinda entre la parcel·la 45 i 47 del polígon 10 d'Alfafar.

Hito de piedra de forma prismática y base cuadrada, de un metro y diez centímetros de altura por cincuenta centímetros de lado, se encuentra al margen derecho del Camino del Rabisanxo en el sitio llamado Partida de el Rabisanxo; en el linde entre la parcela 45 y 47 del polígono 10 de Alfafar.

Croquis:



Fotografia panoràmica / Fotografia panoràmica

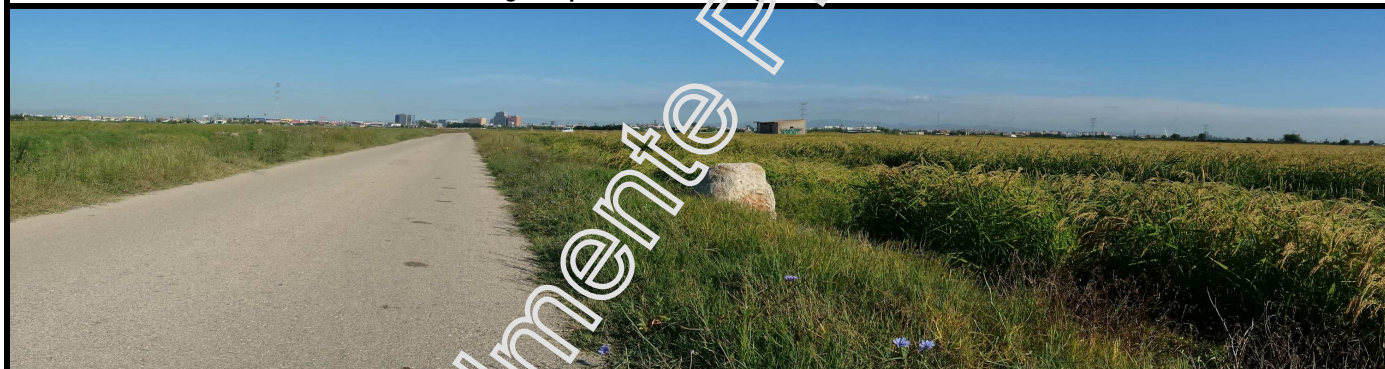

DELIMITACIÓ MUNICIPAL
DELIMITACIÓ MUNICIPAL



LÍNIA LÍMIT ENTRE ELS TERMES MUNICIPALS D'ALFAR I MASSANASSA
LÍNEA LÍMITE ENTRE LOS TÉRMINOS MUNICIPALES DE ALFAR Y MASSANASSA

Nom del molló: M10-M3T <i>Nombre del mojón:</i> M10-M3T	Data de visita / Fecha de visita: 09/09/2020
Tipus de punt: Molló principal <i>Tipo de punto:</i> Mojón principal	
Estat: Virtual replantejat <i>Estado:</i> Virtual replanteado	
X, Y UTM-ETRS89: (m) X: 728881,511 Y: 4361318,999	
Tipus de senyal: Fita virtual <i>Tipo de señal:</i> Mojón virtual	

Situació / Situación

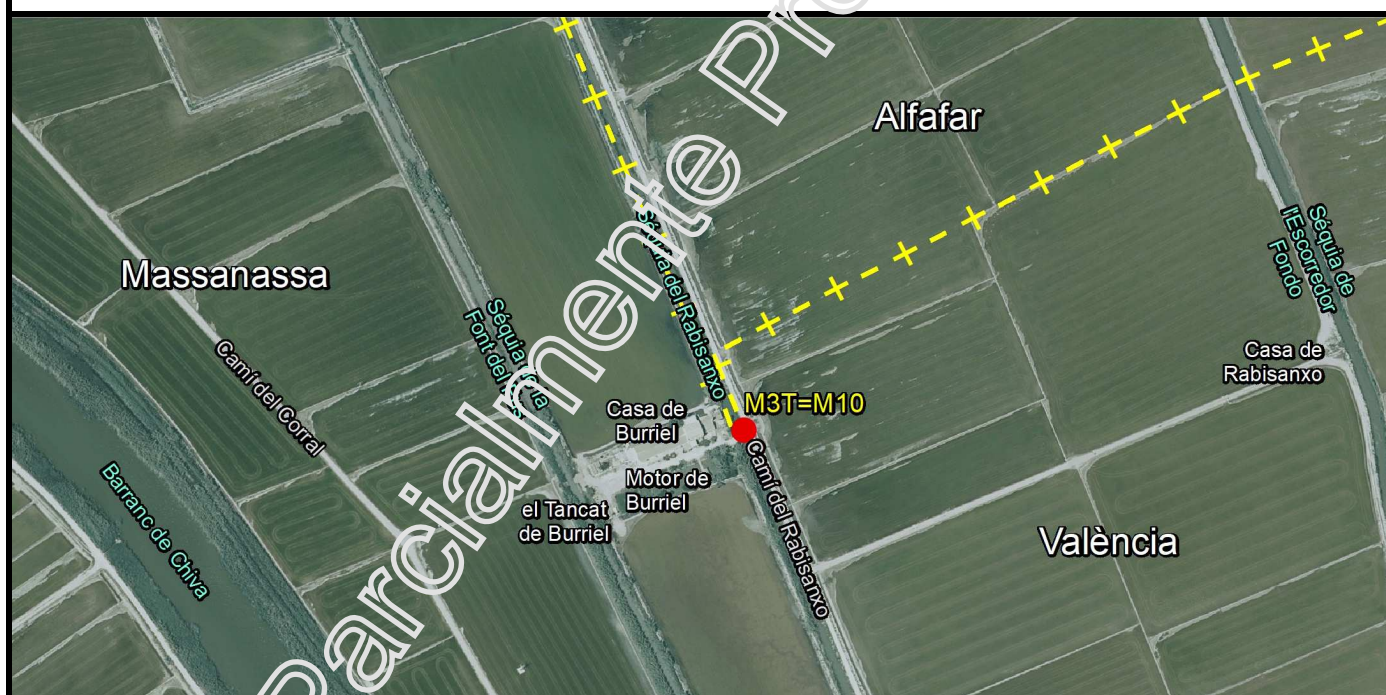

Descripció d'ubicació: / Descripción de ubicación:

Fita provisional, punt d'intersecció del Camí del Rabisanxo amb un pont que dona accés a la Casa de Burriel. La fita és comuna als termes municipals d'Alfafar, Massanassa i València.

Mojón provisional, punto de intersección del Camino del Rabisanxo con un puente que da acceso a la Casa de Burriel. El mojón es común a los términos municipales de Alfafar, Massanassa y València.

Geometria línia a punt anterior: / *Geometría línea al punto anterior:*

La línia de terme reconeguda entre les fites novena i dècima és el marge dret de la séquia de Rabisanxo. Tram provisional en l'acta original.
La línea de término reconocida entre los mojones noveno y décimo es la margen derecha de la acequia de Rabisanxo. Tramo provisional en el acta original.

Croquis:

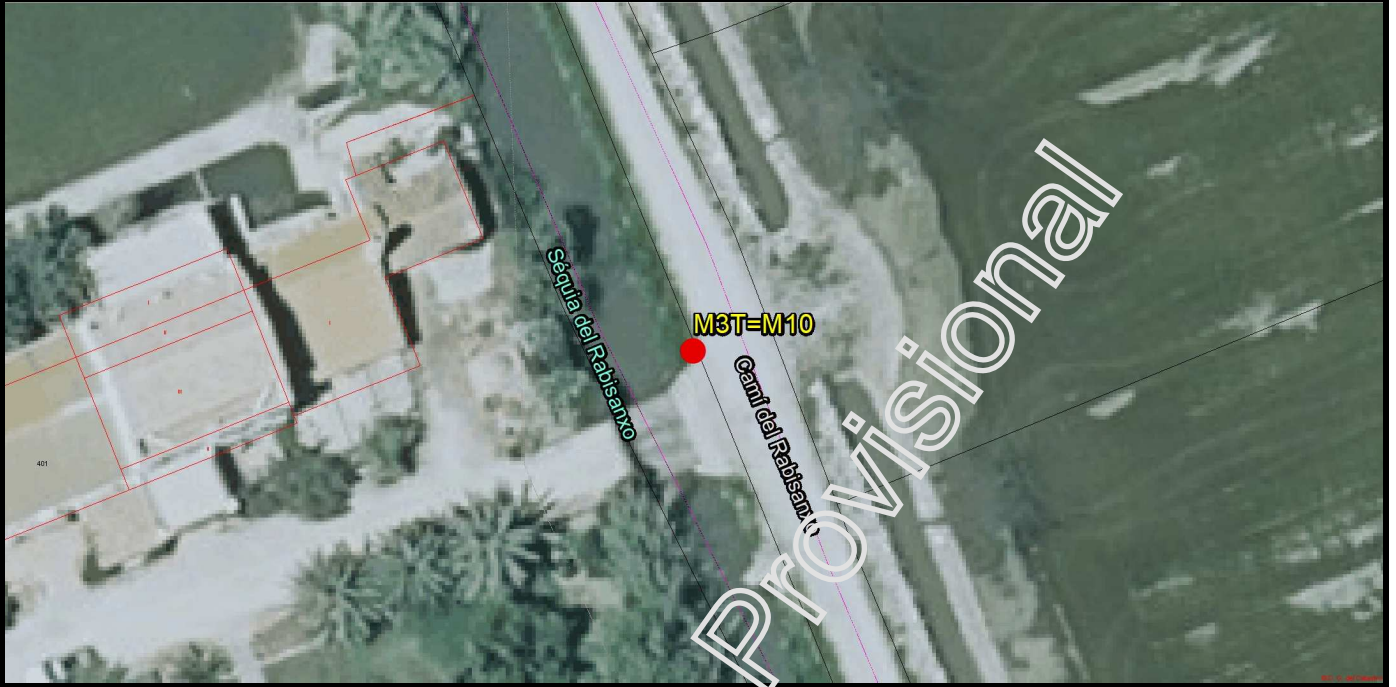

Fotografia panoràmica / Fotografía panorámica

