

DELIMITACIÓ MUNICIPAL
DELIMITACIÓ MUNICIPAL



LÍNIA LÍMIT ENTRE ELS TERMES MUNICIPALS DE ALDAIA I XIRIVELLA
LÍNEA LÍMITE ENTRE LOS TÉRMINOS MUNICIPALES DE ALDAYA Y XIRIVELLA

Nom del molló: M1-M3T Nombre del mojón: M1-M3T	Data de visita / Fecha de visita: 16/07/2021
Tipus de punt: Molló principal Tipo de punto: Mojón principal	
Estat: Virtual replantejat Estado: Virtual replanteado	
X, Y UTM-ETRS89: (m) X: 720246,764 Y: 4371416,037	
Tipus de senyal: Fita virtual Tipo de señal: Mojón virtual	

Situació / Situación

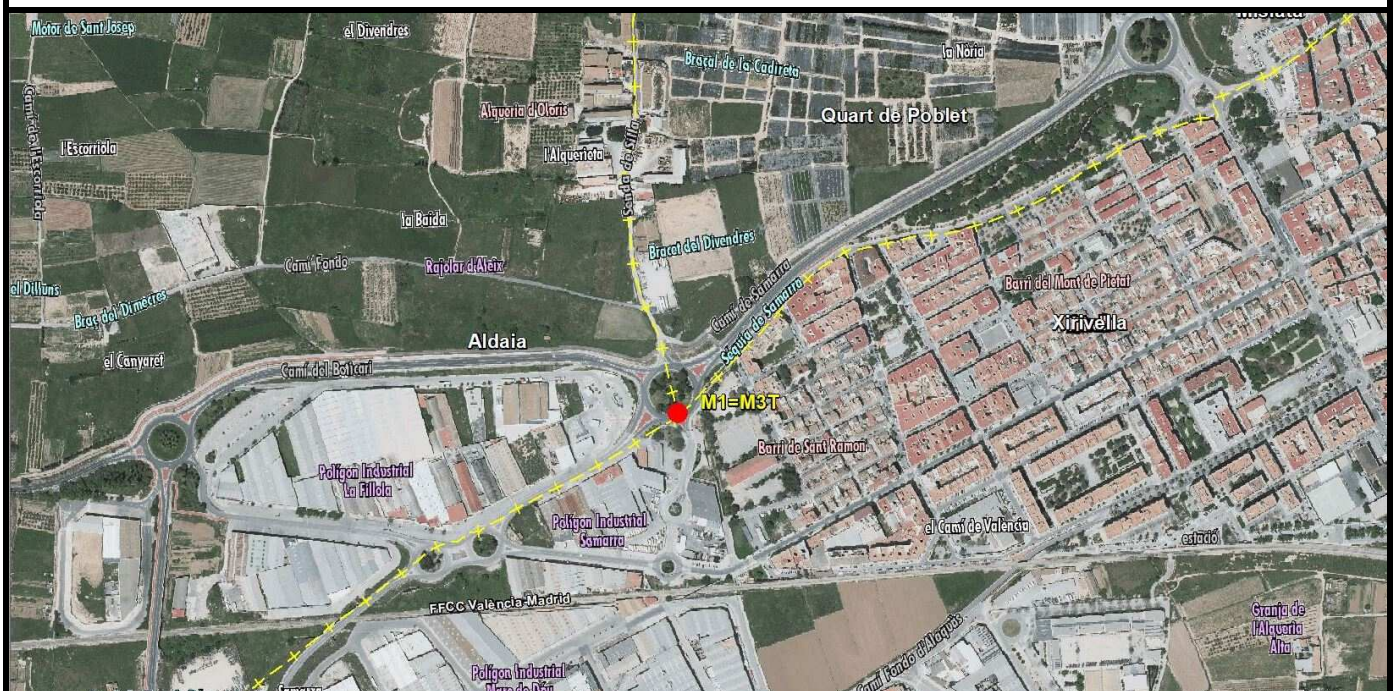

Descripció d'ubicació: / Descripción de ubicación:

Actualment es troba en la zona Sud d'una rotonda de la CV-403, entre els polígons industrials de la Fillola i de Samarra i el Barri de Sant Ramon de Xirivella, (en l'acta: Es va reconèixer com a tal l'encreuament de l'eix del camí de Samarra amb l'eix de la senda que de Quart de Poblet condueix a Silla, en el lloc denominat "Partida de Samarra"). Aquesta fita és comuna als termes municipals d'Aldaia, Xirivella i Quart de Poblet.

Actualmente se encuentra en la zona Sur de una rotonda de la CV-403, entre los polígonos industriales de La Fillola y de Samarra y el Barri de Sant Ramon de Xirivella, (en el acta: Se reconoció como tal el cruce del eje del camino de Samarra con el eje de la senda que de Quart de Poblet conduce a Silla, en el sitio denominado "Partida de Samarra"). Este mojón es común a los términos municipales de Aldaia, Xirivella y Quart de Poblet.

Comentaris: / Comentarios:

Fita virtual, abans era l'encreuament de dos camins i ara es troba en una rotonda.

Mojoón virtual, antes era el cruce de dos caminos y ahora se encuentra en una rotonda.

Croquis:

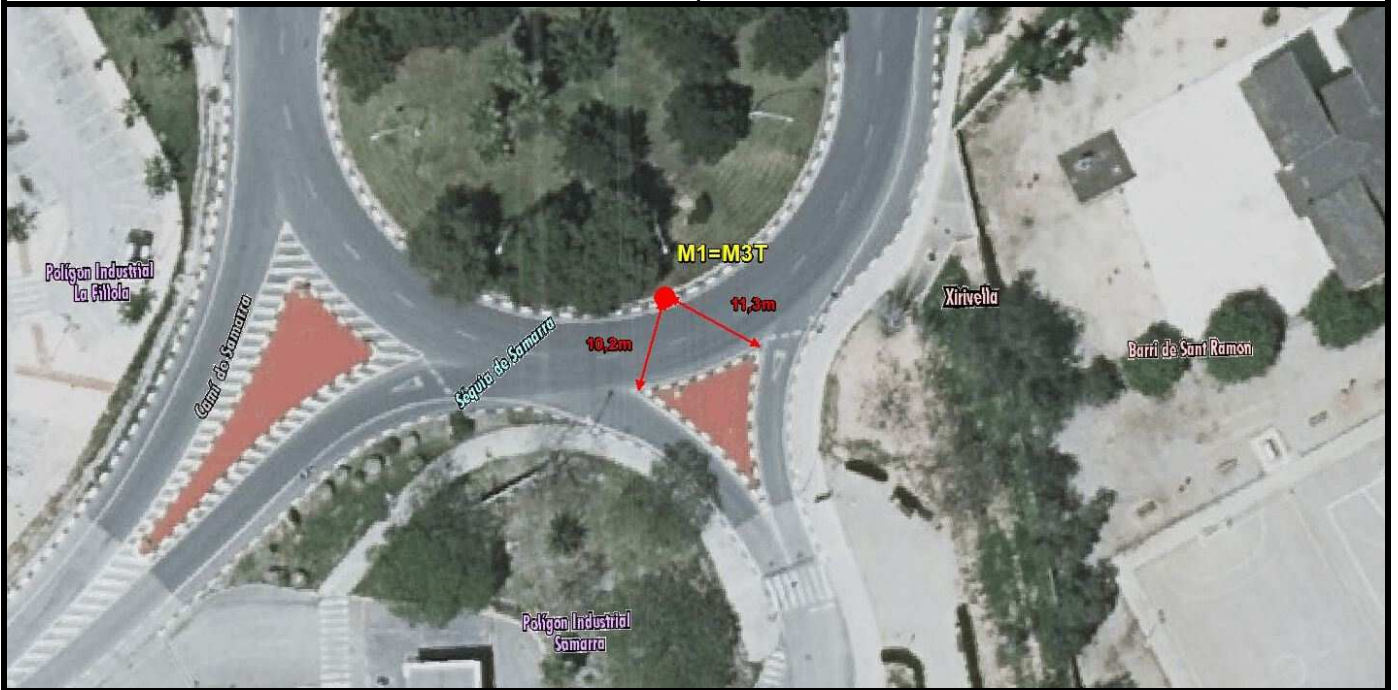

Fotografia panoràmica / Fotografía panorámica



DELIMITACIÓ MUNICIPAL
DELIMITACIÓ MUNICIPAL



LÍNIA LÍMIT ENTRE ELS TERMES MUNICIPALS DE ALDAIA I XIRIVELLA
LÍNEA LÍMITE ENTRE LOS TÉRMINOS MUNICIPALES DE ALDAYA Y XIRIVELLA

Nom del molló: M2-M3T <i>Nombre del mojón:</i> M2-M3T	Data de visita / Fecha de visita: 16/07/2021	
Tipus de punt: Molló principal <i>Tipo de punto:</i> Mojón principal		
Estat: Virtual replantejat <i>Estado:</i> Virtual replanteado		
X, Y UTM-ETRS89: (m) X: 719512,197 Y: 4370939,226		Altura ortomètrica i el-lipsoïdal (m) <i>Altura ortométrica y elipsoidal (m)</i> H(orto): 16,912 h(el): 67,090
Tipus de senyal: Fita virtual <i>Tipo de señal:</i> Mojón virtual		

Situació / Situación

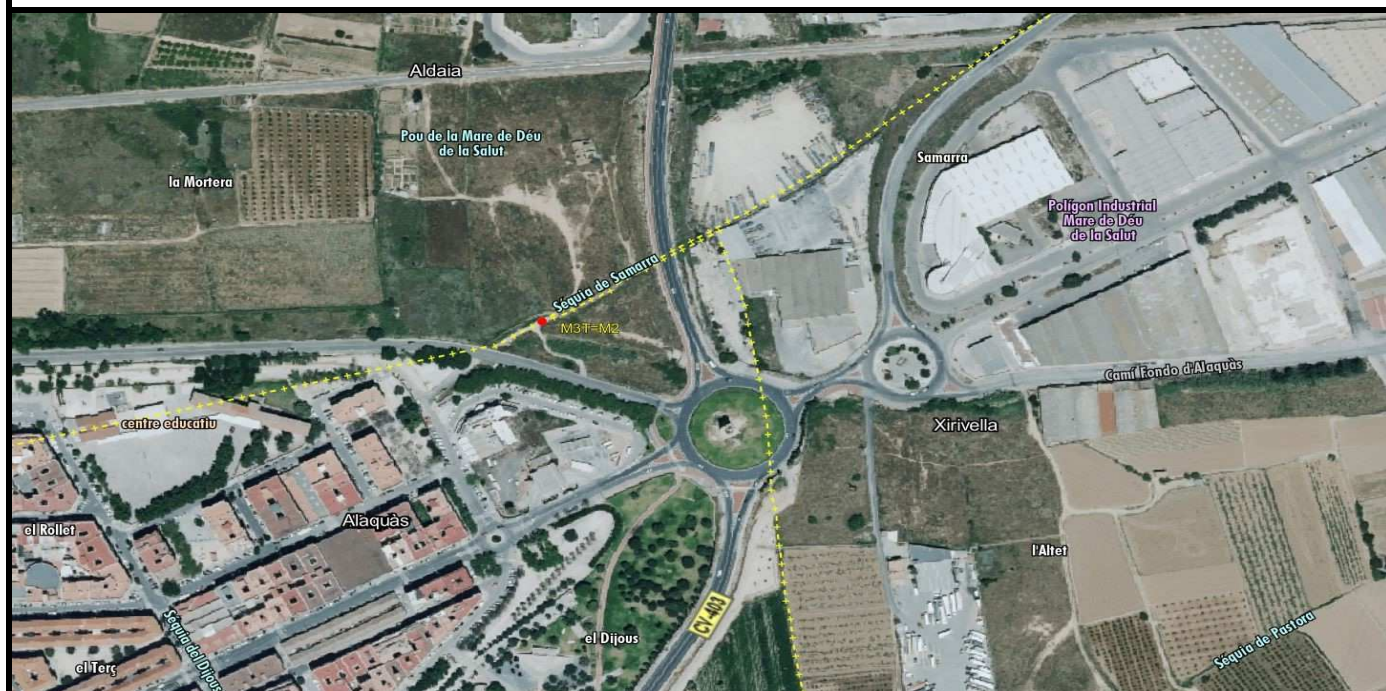

Descripció d'ubicació: / Descripción de ubicación:

Es va reconèixer com a tal l'encreuament de l'eix del camí de Samarra amb l'eix de la séquia del mateix nom en el lloc denominat "Samarra". Aquesta fita és comuna als termes municipals d'Aldaia, Xirivella i Alaquàs.

Se reconoció como tal el cruce del eje del camino de Samarra con el eje de la acequia del mismo nombre en el sitio denominado "Samarra". Este mojón es común a los términos municipales de Aldaia, Xirivella y Alaquàs.

Geometria línia a punt anterior: / Geometría línea al punto anterior:

La línia entre les fites M1 i M2 és l'eix de l'antic Camí de Samarra

La línea entre los mojones M1 y M2 es el eje del antiguo Camino de Samarra

Croquis:



Fotografia panoràmica / Fotografía panorámica

