

Nom del molló: M3-M3T

Data de la ressenya: 28/12/2023

Estat: Virtual replantejat

Coordenades

Tipus de senyal:

ETRS89

X: 724115.569 m

Altitud ortomètrica: 14.064 m

Data de visita: 2023-09-08

UTM fus 30

Y: 4340403.457 m

Altitud el·lipsoidal: 64.188 m

Descripció: Segons l'acta, en el lloc denominat partida dels Tolls, al costat del marge nord de l'antic camí del mateix nom i antic bancal d'horta pel costat d'Alzira i hort per part de Polinyà de Xúquer. Comú a Alzira, Polinyà de Xúquer i Benicull de Xúquer.

Mapa de situació

Escala 1: 5000

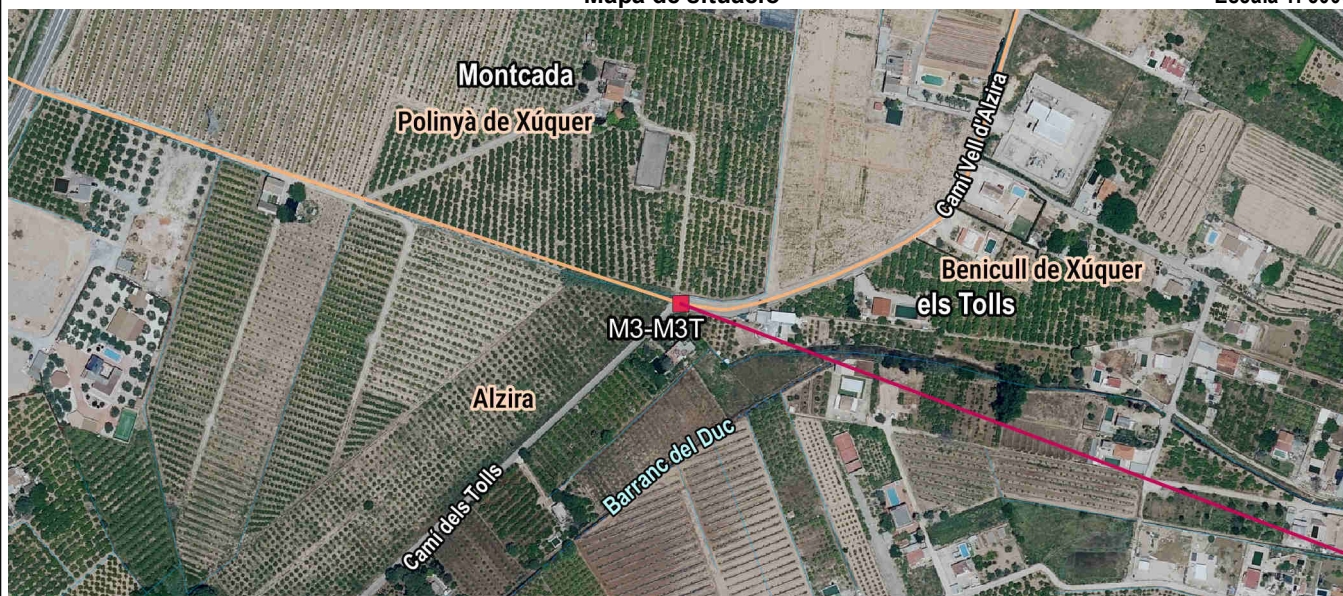

Detall



Fotografia

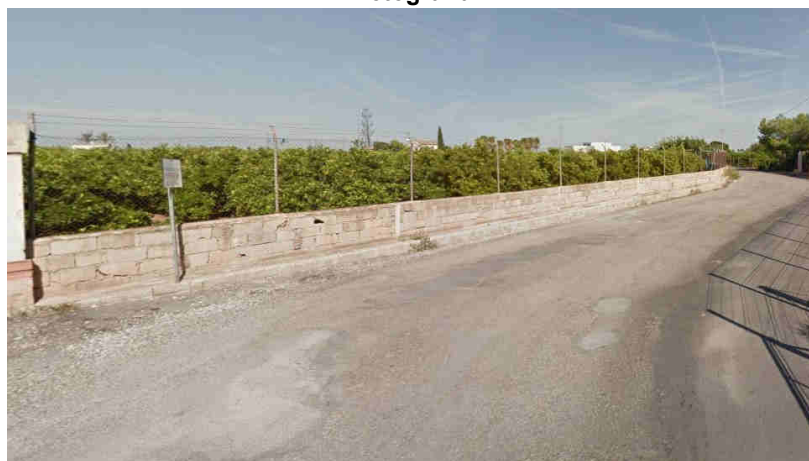

Imatge panoràmica

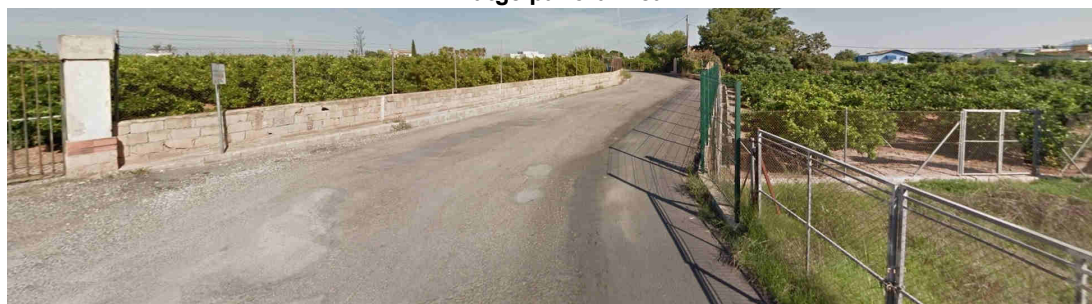

Nom del molló: M4

Data de la ressenya: 28/12/2023

Estat: Virtual replantejat

Coordenades

Tipus de senyal:

ETRS89

X: 724874.398 m

Altitud ortomètrica: 14.396 m

Data de visita: 2023-09-08

UTM fus 30

Y: 4340118.633 m

Altitud el·lipsoidal: 64.514 m

Descripció: Segons l'acta, en el lloc denominat partida de Sant Bernabeu, en el marge sud del camí del mateix nom, limita amb un antic hort de tarongers pel costat d'Alzira i a 5,90 metres aproximadament de la cantonada oest de l'antiga casa.

La línia de terme reconeguda entre fites és recta

Mapa de situació

Escala 1: 5000

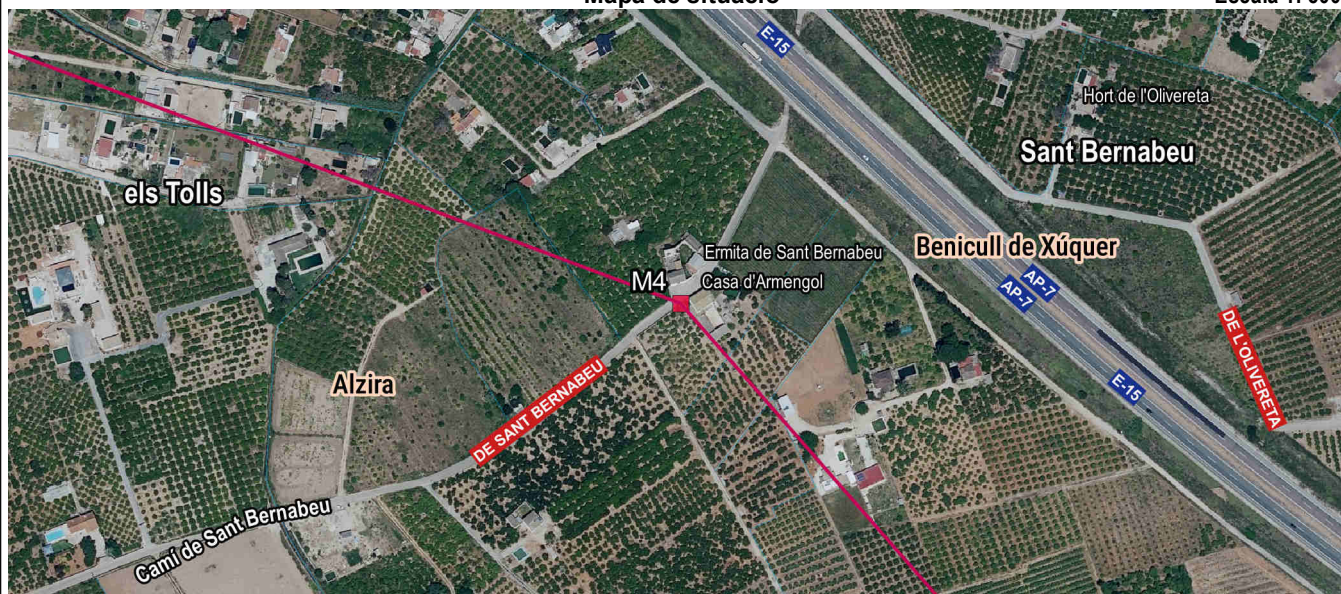

Detall

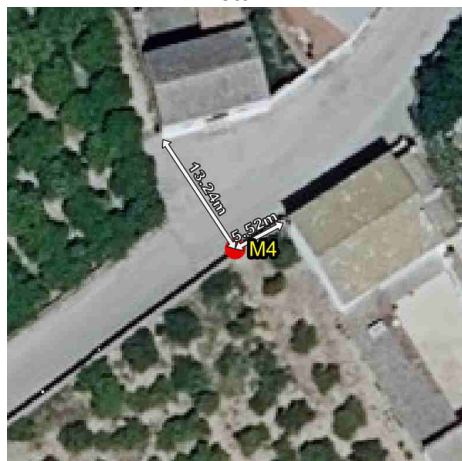

Fotografia



Imatge panoràmica



Nom del molló: M5

Data de la ressenya: 28/12/2023

Estat: Virtual replantejat

Coordenades

Tipus de senyal:

ETRS89

X: 725172.308 m

Altitud ortomètrica: 16.323 m

Data de visita: 2023-09-08

UTM fus 30

Y: 4339779.362 m

Altitud el·lipsoidal: 66.44 m

Descripció: Segons l'acta, en el lloc denominat partida de Benicull, en antic hort de tarongers en totes direccions, al costat del marge nord de l'antic camí d'aquesta propietat i altres confrontants. Actualment, es correspon amb un emplaçament dins d'una propietat.

La línia de terme reconeguda entre fites és recta

Mapa de situació

Escala 1: 5000



Detall

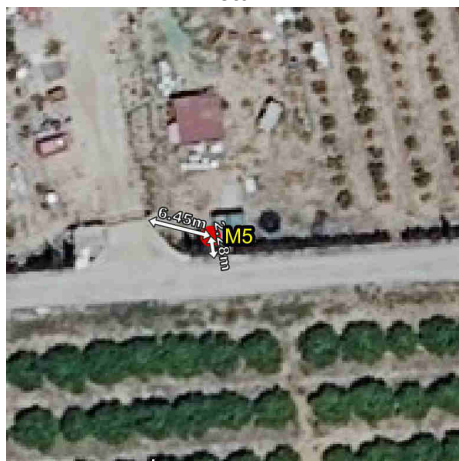

Fotografia

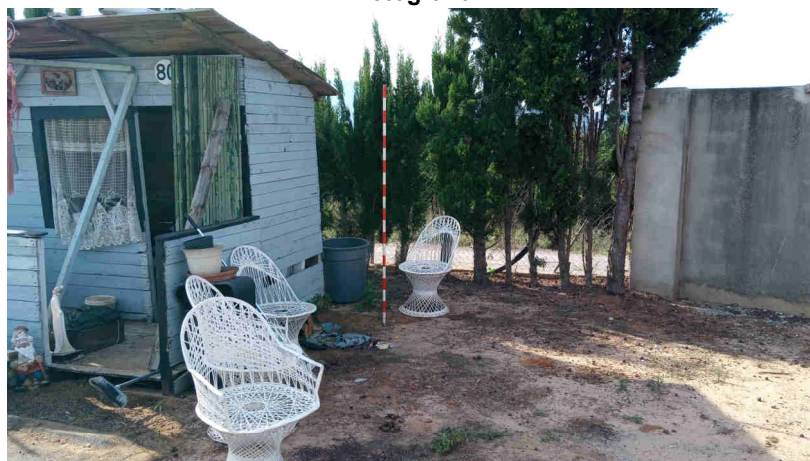

Imatge panoràmica

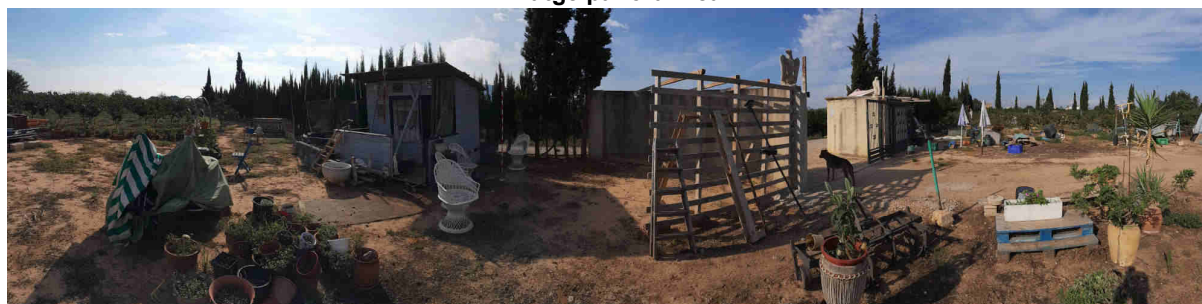

Nom del molló: M6-M3T

Data de la ressenya: 28/12/2023

Estat: Virtual replantejat

Coordenades

Tipus de senyal:

ETRS89

X: 725266.429 m Altitud ortomètrica: 15.558 m

Data de visita: 2023-09-08

UTM fus 30

Y: 4339551.966 m Altitud el·lipsoidal: 65.676 m

Descripció: Segons l'acta, en el lloc denominat partida de Benicull, en una antiga llinda que separa un antic hort de tarongers pel costat d'Alzira d'un altre antic hort de tarongers pel costat dels altres municipis. El lloc ocupat per la fita era el punt d'intersecció de la llinda esmentada amb el marge sud de l'antic camí de Benicull. Comú a Alzira, Benicull de Xúquer i Corbera.

La línia de terme reconeguda entre fites és recta

Mapa de situació

Escala 1: 5000

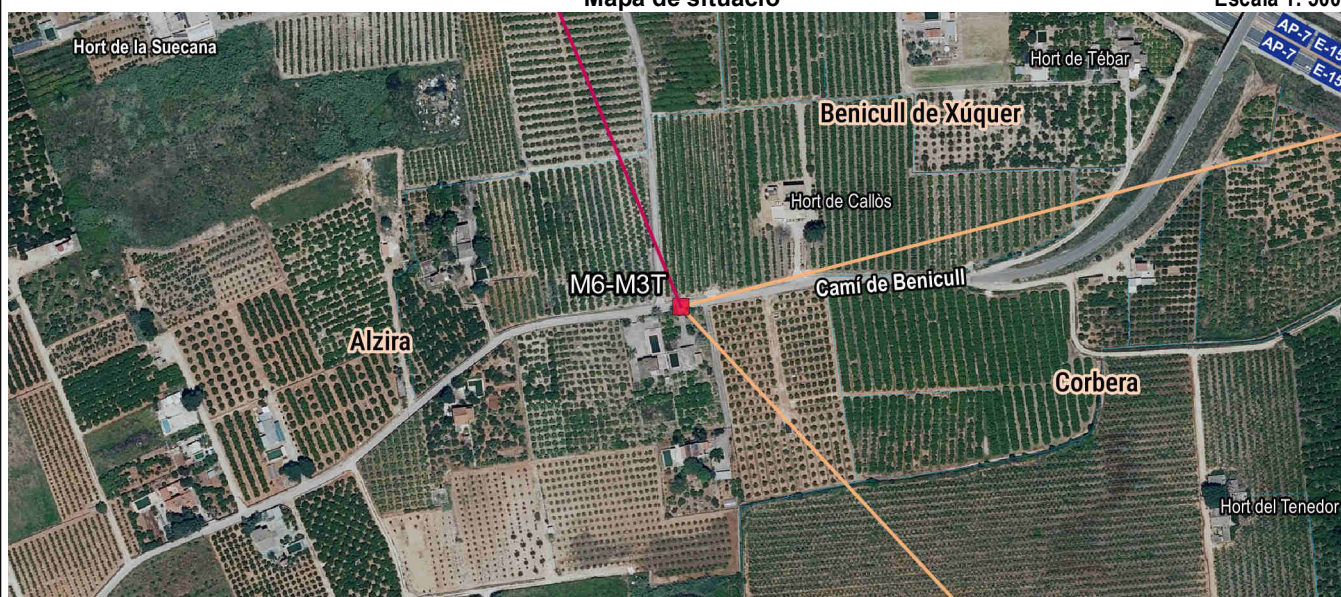

Detall

Fotografia

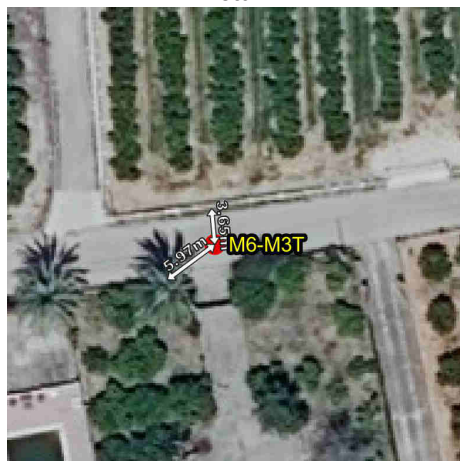

Imatge panoràmica

