

Nombre del mojón: M3-M3T

Fecha de la reseña: 28/12/2023

Estado: Virtual replanteado

Coordenadas

Tipo de señal:

ETRS89

X: 724115.569 m

Altitud ortométrica: 14.064 m

Fecha de visita: 2023-09-08

UTM huso 30

Y: 4340403.457 m

Altitud elipsoidal: 64.188 m

Descripción: Según acta, en el sitio denominado partida de els Tolls, junto a la margen norte del antiguo camino del mismo nombre y antiguo bananal de huerta por el lado de Alzira y huerto por parte de Polinyà de Xúquer. Común a Alzira, Polinyà de Xúquer y Benicull de Xúquer.

Mapa de situación

Escala 1: 5000

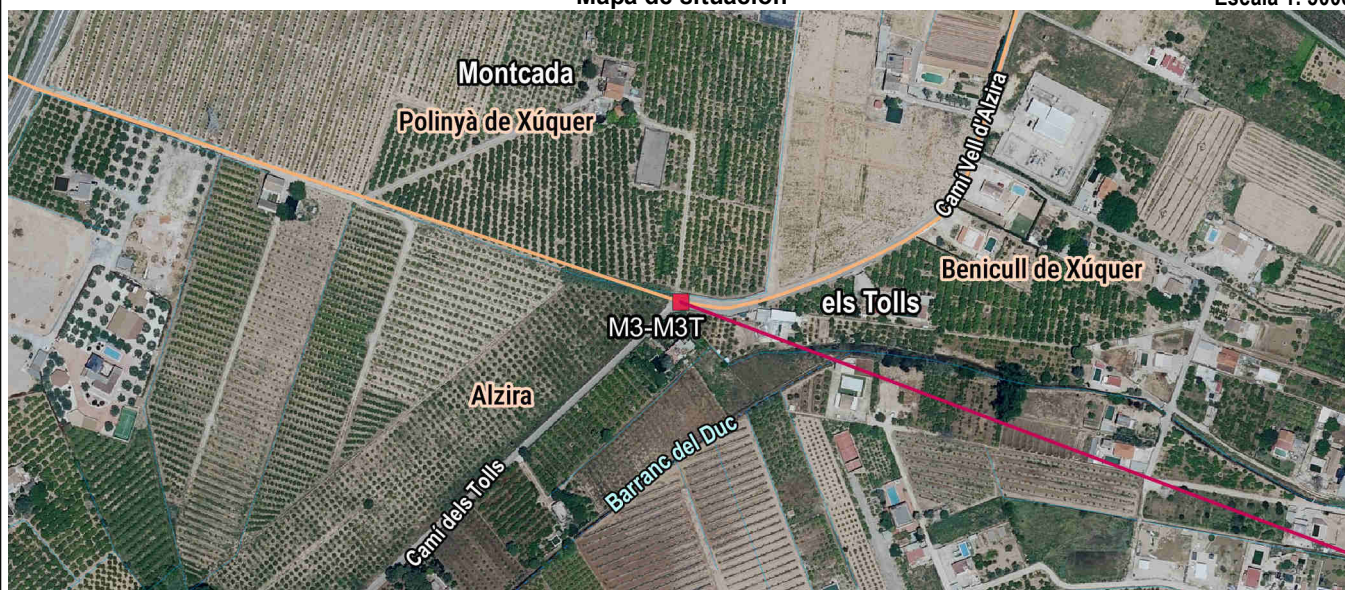

Detalle

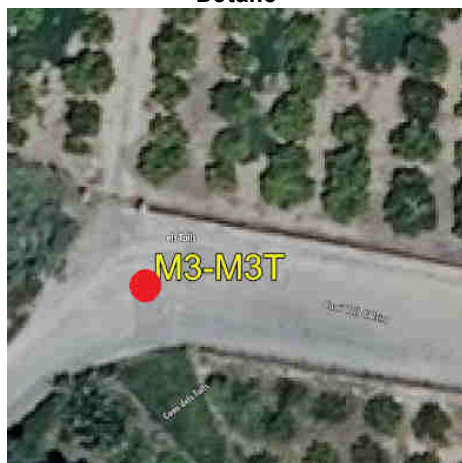

Fotografía



Imagen panorámica



Nombre del mojón: M4

Fecha de la reseña: 28/12/2023

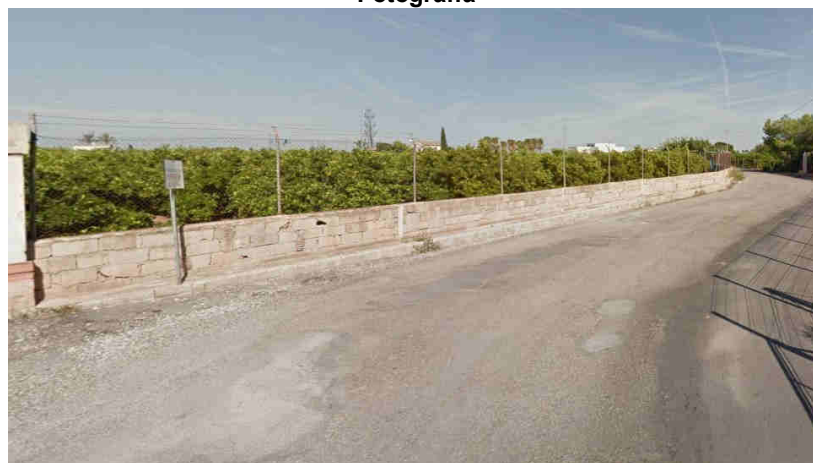
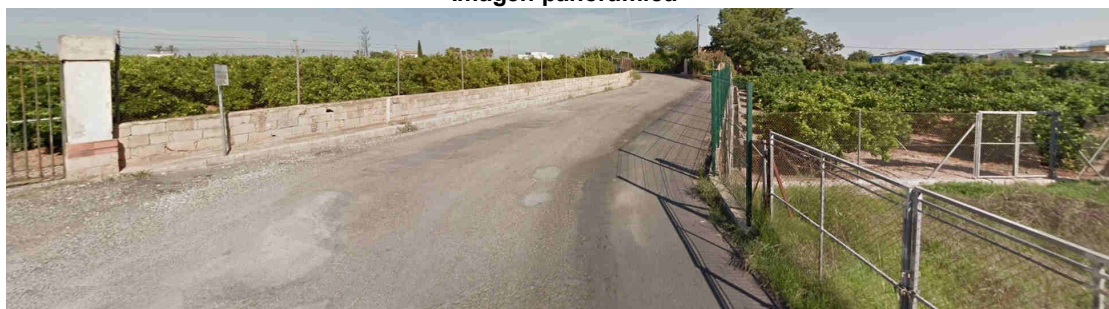
Estado: Virtual replanteado

Coordenadas

Tipo de señal:

ETRS89

X: 724874.398 m

Altitud ortométrica: 14.396 m

Fecha de visita: 2023-09-08

UTM huso 30

Y: 4340118.633 m

Altitud elipsoidal: 64.514 m

Descripción: Según acta, en el sitio denominado partida de Sant Bernabeu, en la margen sur del camino del mismo nombre, lindando con un antiguo huerto de naranjos por el lado de Alzira y a 5,90 metros aproximadamente de la esquina oeste de la antigua casa.

La línea de término reconocida entre mojones es recta

Mapa de situación

Escala 1: 5000

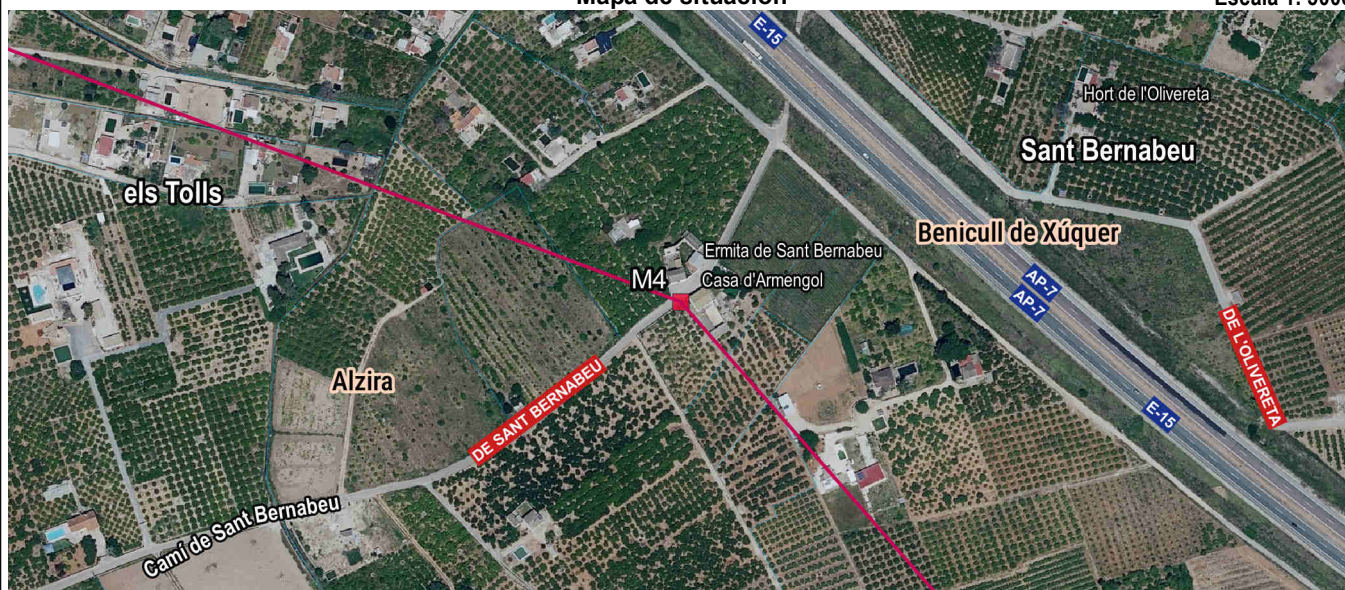

Detalle

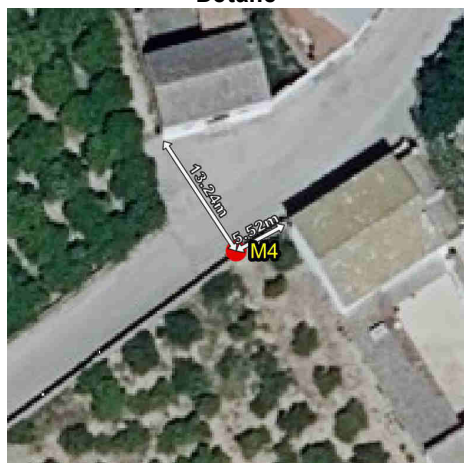

Fotografía



Imagen panorámica



Nombre del mojón: M5

Fecha de la reseña: 28/12/2023

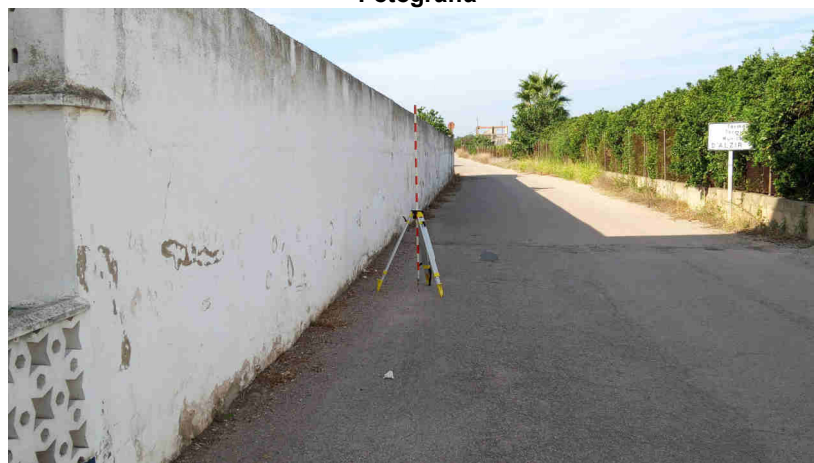
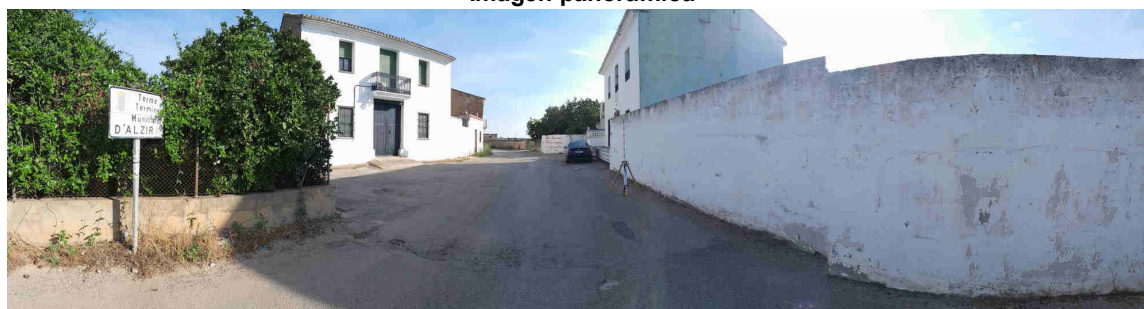
Estado: Virtual replanteado

Coordenadas

Tipo de señal:

ETRS89

X: 725172.308 m Altitud ortométrica: 16.323 m

Fecha de visita: 2023-09-08

UTM huso 30

Y: 4339779.362 m Altitud elipsoidal: 66.44 m

Descripción: Según acta, en el sitio denominado partida de Benicull, en antiguo huerto de naranjos en todas direcciones, junto a la margen norte del antiguo camino de dicha propiedad y otros colindantes. Actualmente, se corresponde con un emplazamiento dentro de una propiedad.

La línea de término reconocida entre mojones es recta

Mapa de situación

Escala 1: 5000

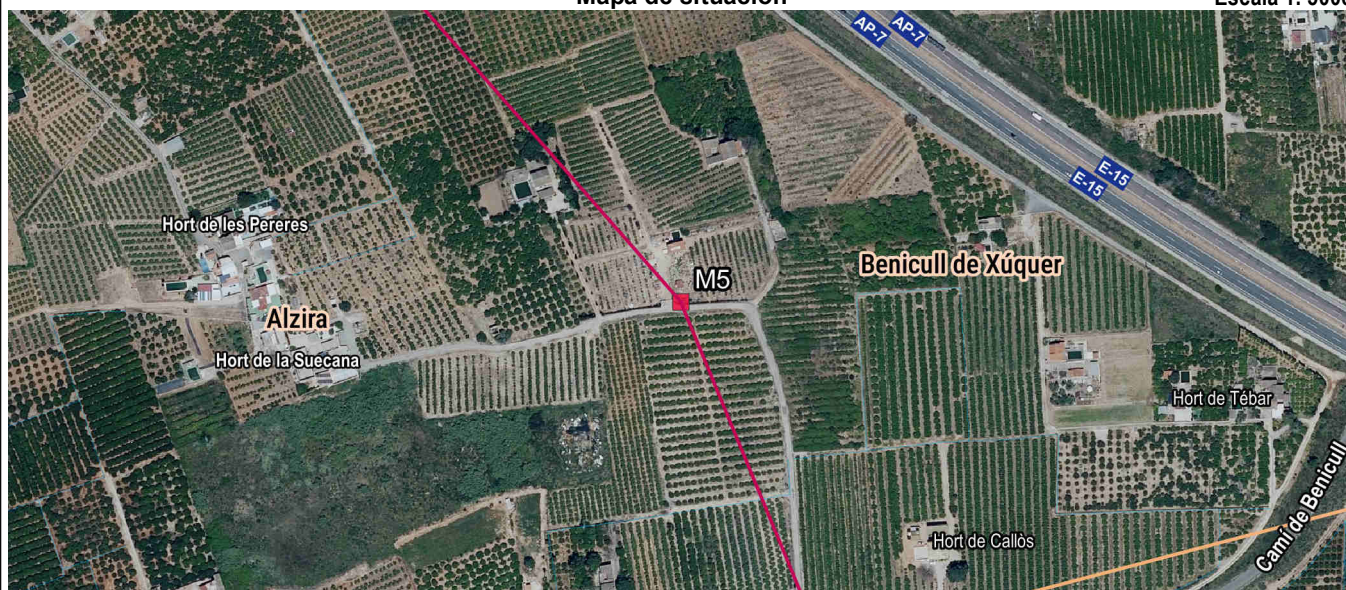

Detalle

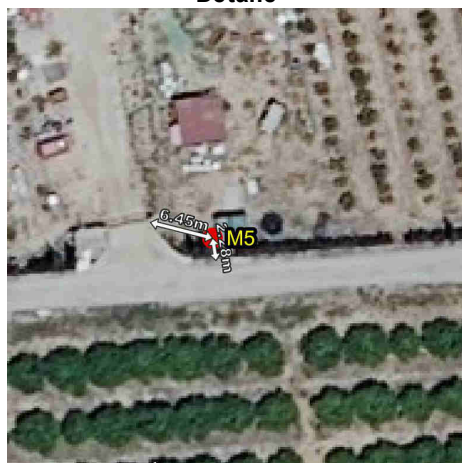

Fotografía



Imagen panorámica



Nombre del mojón: **M6-M3T**

Fecha de la reseña: 28/12/2023

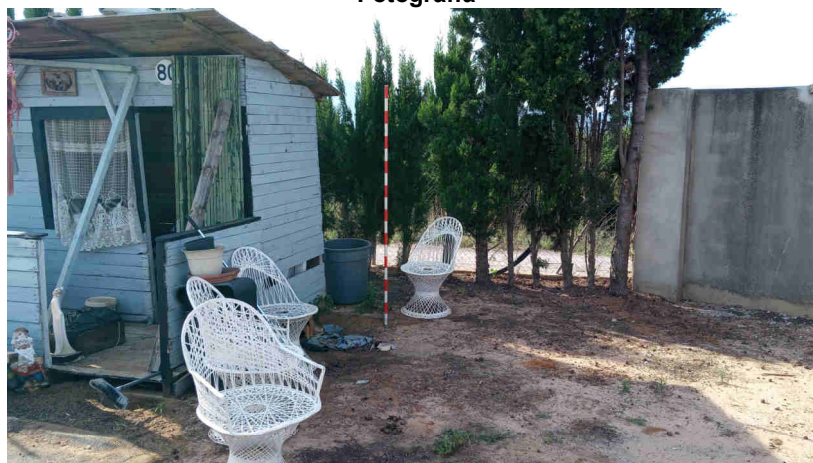
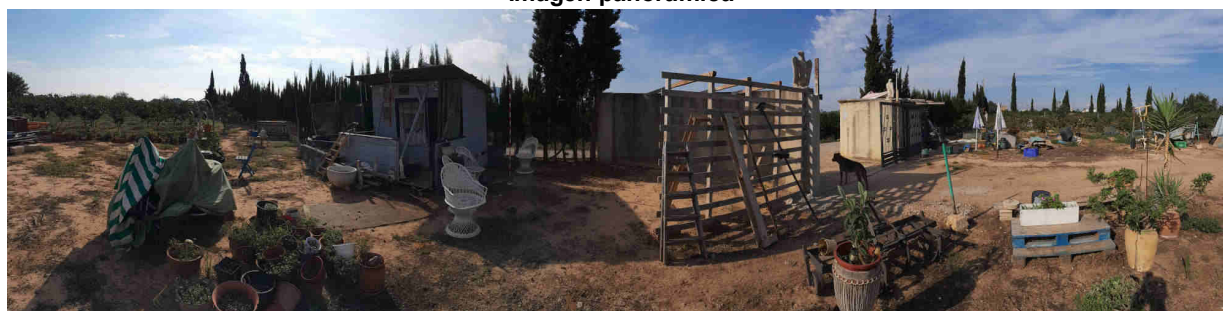
Estado: Virtual replanteado

Coordenadas

ETRS89

X: 725266.429 m Altitud ortométrica: 15.558 m

Tipo de señal:

UTM huso 30

Y: 4339551.966 m Altitud elipsoidal: 65.676 m

Fecha de visita: 2023-09-08

Descripción: Según acta, en el sitio denominado partida de Benicull, en una antigua linde que separa un antiguo huerto de naranjos por el lado de Alzira de otro antiguo huerto de naranjos por el lado de los otros municipios. El sitio ocupado por el mojón era el punto de intersección de la linde citada con el margen sur del antiguo camino de Benicull. Común a Alzira, Benicull de Xúquer y Corbera.

La línea de término reconocida entre mojones es recta

Mapa de situación

Escala 1: 5000

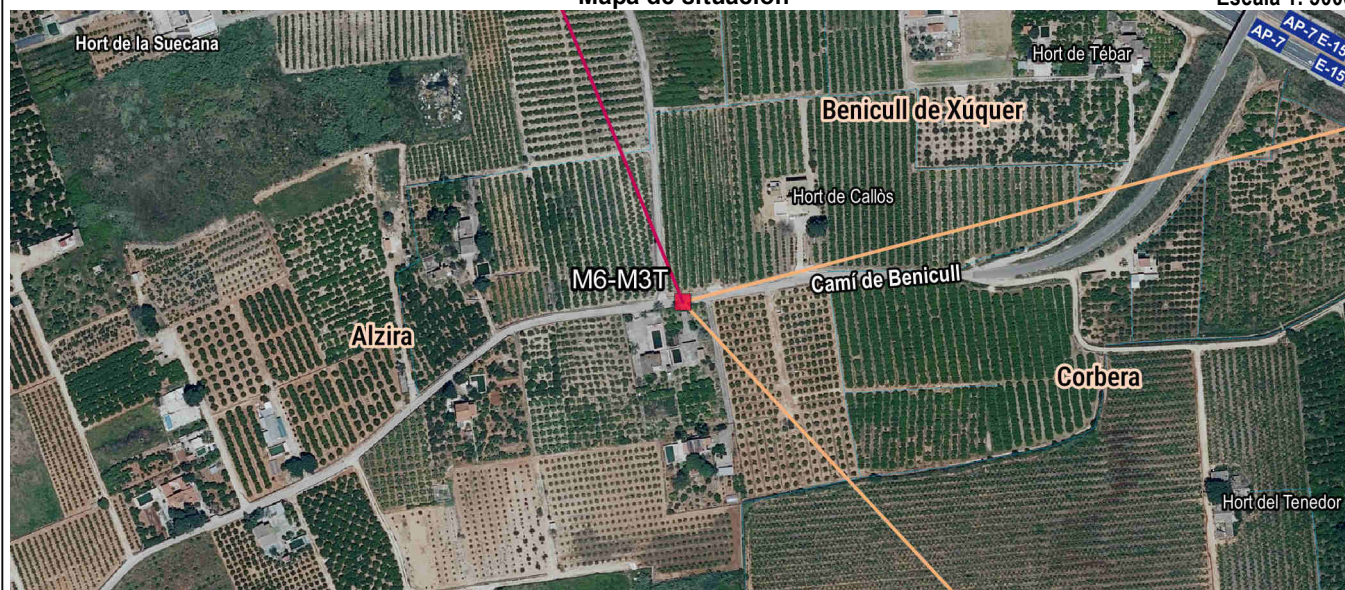

Detalle

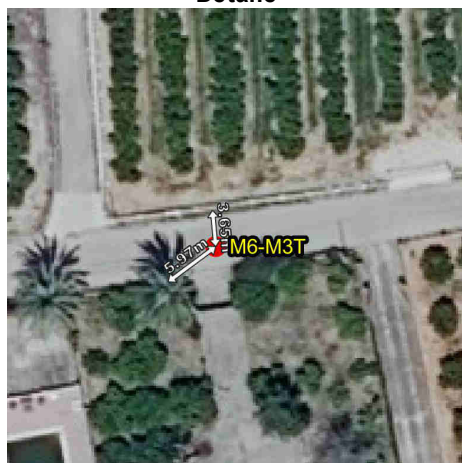

Fotografía



Imagen panorámica

