

Nom del molló: M1-M3T

Data de la ressenya: 28/12/2023

Estat: Virtual no accessible

Coordenades

Tipus de senyal:

ETRS89

X:

723590 m

Altitud ortomètrica:

Data de visita: 2023-09-15

UTM fus 30

Y:

4340617 m

Altitud el·lipsoidal:

Descripció: Intersecció de l'eix de les aigües del riu Xúquer amb la normal a aquest eix des del molló testimoni. Comú a Alzira, Polinyà de Xúquer i Algemesí.

Mapa de situació

Escala 1: 5000

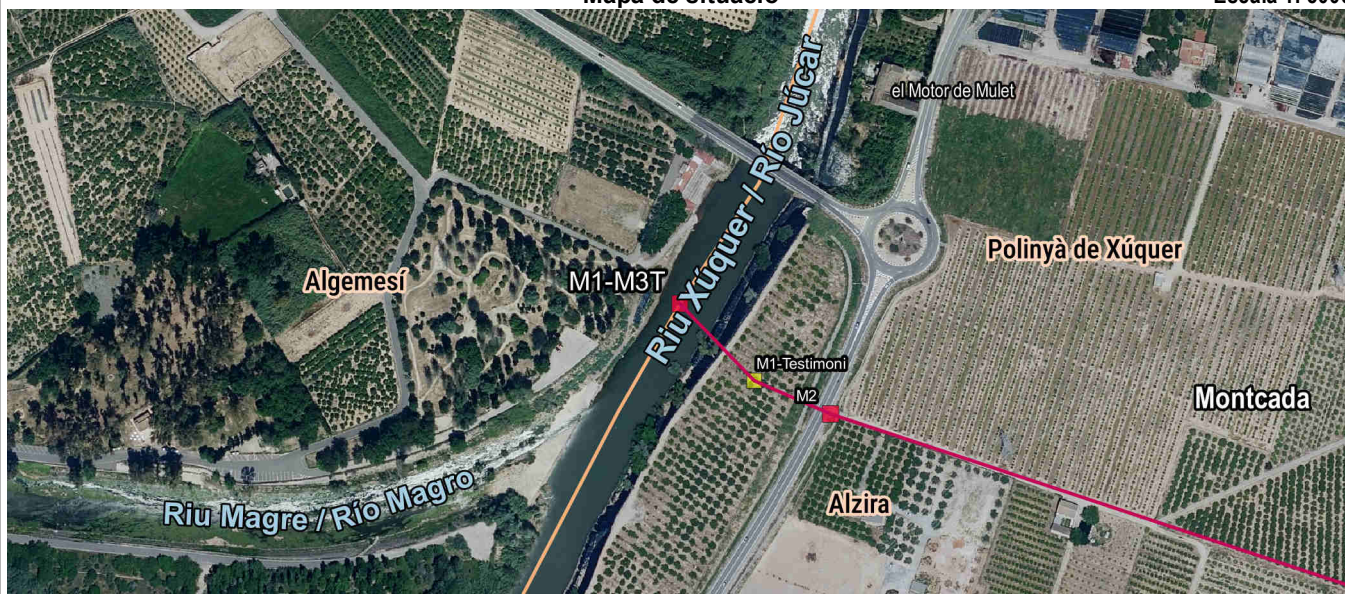

Detall

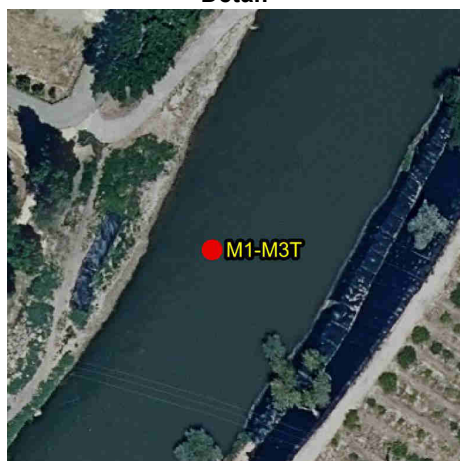

Fotografia

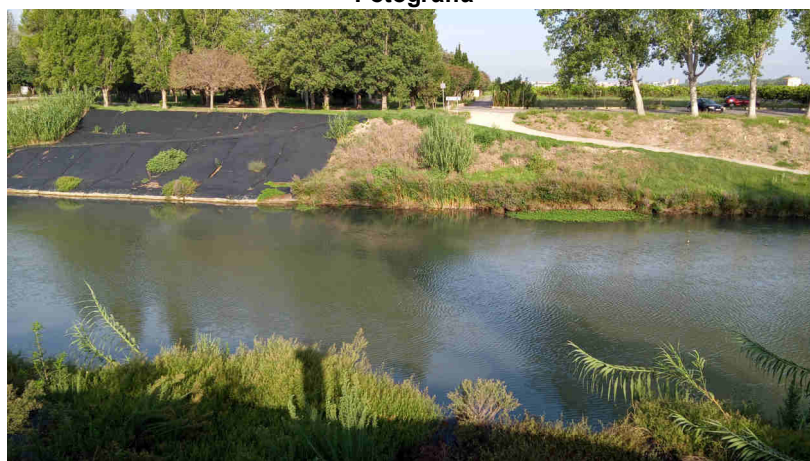

Imatge panoràmica



Nom del molló: M1-Testimoni

Data de la ressenya: 28/12/2023

Estat: Virtual replantejat

Coordenades

Tipus de senyal:

ETRS89

X: 723639.275 m

Altitud ortomètrica: 16.333 m

Data de visita: 2023-09-15

UTM fus 30

Y: 4340566.11 m

Altitud el·lipsoidal: 66.46 m

Descripció: Segons acta, línia vertical traçada en la façana posterior de l'antiga casa gran de Montcada, inexistent en l'actualitat i que mirava a ponent, traçada aquesta vertical a sis metres i cinquanta centímetres aproximadament de la cantonada sud de la casa, en el lloc denominat partida del Cano. Actualment, la zona es correspon amb un terreny de fruiters.

Mapa de situació

Escala 1: 5000

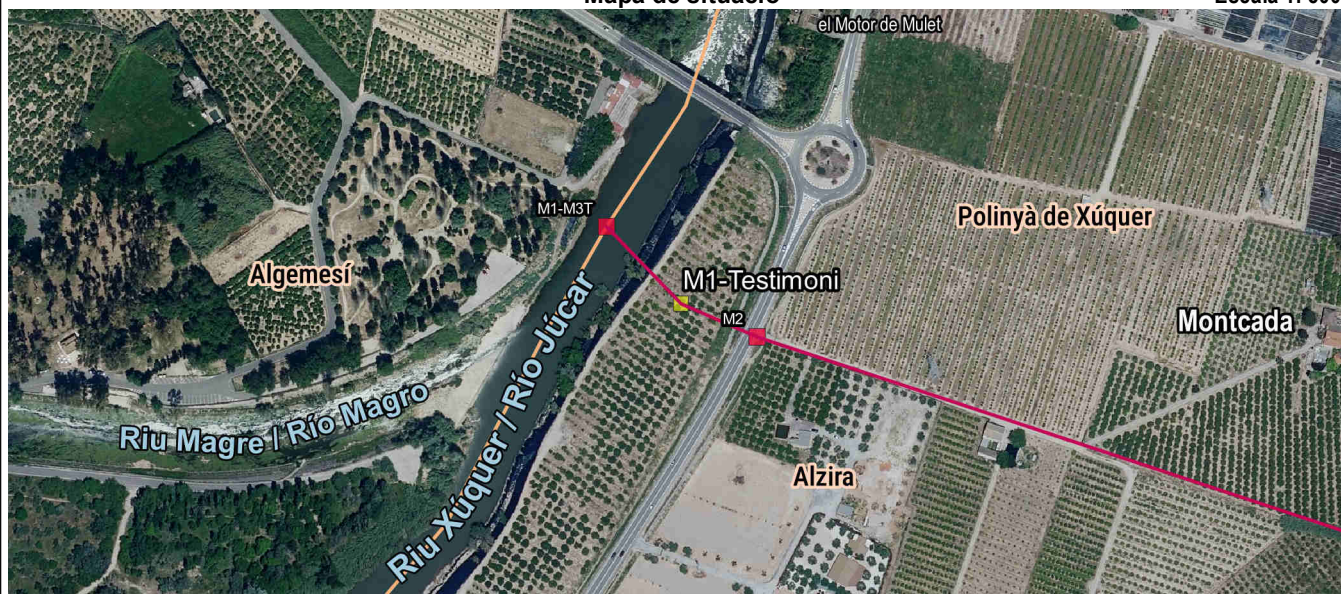

Detall

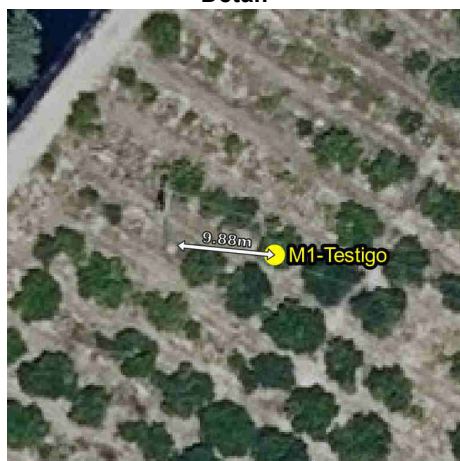

Fotografia



Imatge panoràmica



Nom del molló: M2

Data de la ressenya: 28/12/2023

Estat: Virtual replantejat

Coordenades

Tipus de senyal:

ETRS89

X: 723689.842 m

Altitud ortomètrica: 17.571 m

Data de visita: 2023-09-15

UTM fus 30

Y: 4340544.103 m

Altitud el·lipsoidal: 67.697 m

Descripció: Segons acta, en el lloc denominat partida de la Coma per la part d'Alzira i partida de Montcada pel costat de Polinyà de Xúquer, en el punt d'intersecció del marge sud d'un antic camí, amb el marge est de l'antic camí veïnal d'Alzira a Polinyà de Xúquer, al costat de l'antic hort de tarongers i en l'angle nord d'aquest hort.

Línia recta des del primer molló fins al molló testimoni i des d'ací, en línia recta també al segon molló, la línia passa pel centre de l'antiga casa gran de Montcada, de manera que la part nord d'aquesta casa quedava en terme de Polinyà de Xúquer i la part sud en Alzira

Mapa de situació

Escala 1: 5000

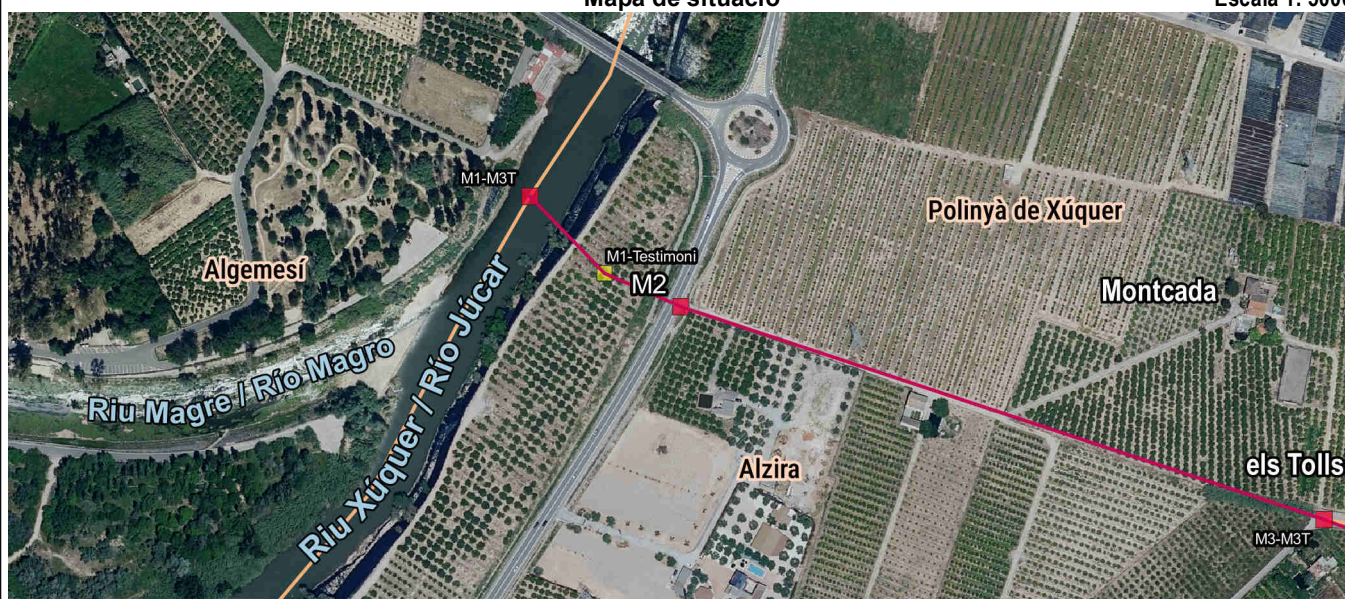

Detall

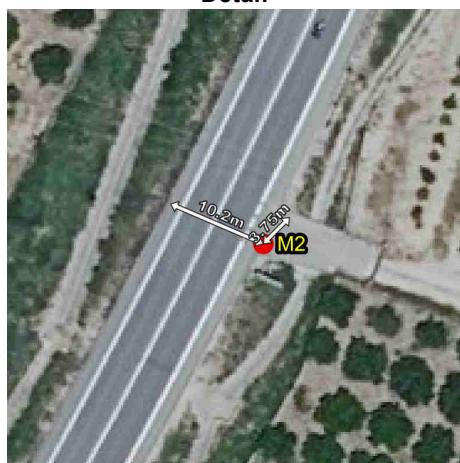

Fotografia



Imatge panoràmica

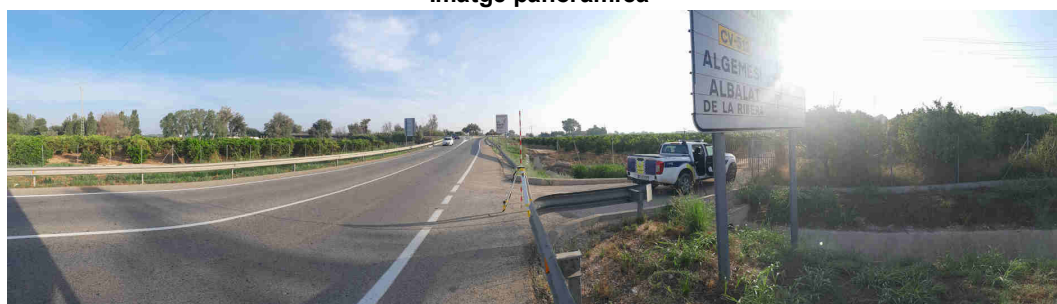

Nom del molló: M3-M3T

Data de la ressenya: 28/12/2023

Estat: Virtual replantejat

Coordenades

Tipus de senyal:

ETRS89

X: 724115.569 m

Altitud ortomètrica: 14.064 m

Data de visita: 2023-09-15

UTM fus 30

Y: 4340403.457 m

Altitud el·lipsoidal: 64.188 m

Descripció: Segons acta, en el lloc denominat partida dels Tolls, al costat del marge nord de l'antic camí del mateix nom i antic bancal d'horta pel costat d'Alzira i hort per part de Polinyà de Xúquer. Comú a Alzira, Polinyà de Xúquer i Benicull de Xúquer.

La línia de terme reconeguda entre fites és recta

Mapa de situació

Escala 1: 5000

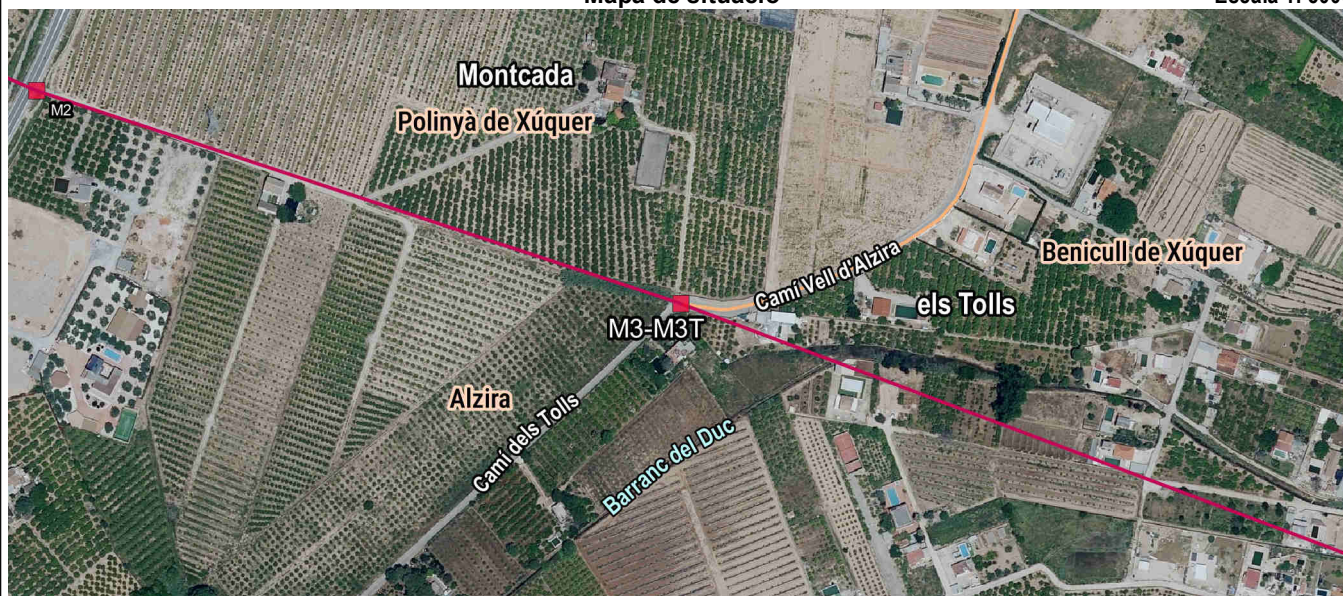

Detall



Fotografia

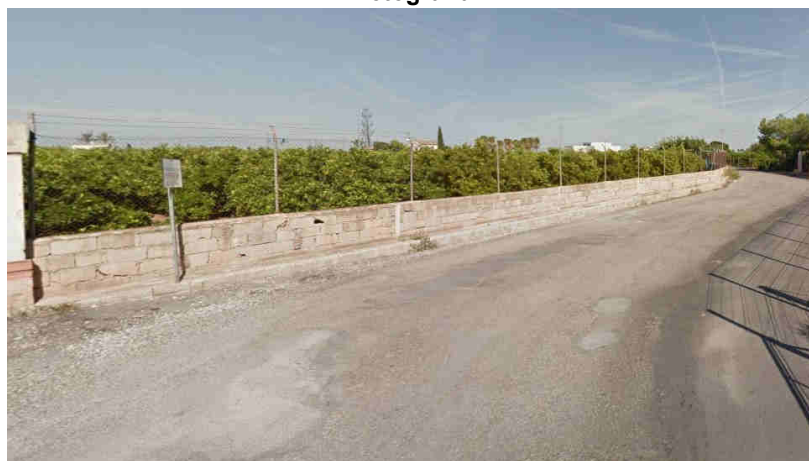

Imatge panoràmica

