

Nom del molló: M1-M3T

Data de la ressenya: 14/05/2024

Estat: Virtual no accessible

Coordenades

ETRS89

X: 715011.445 m

Altitud ortomètrica:

Tipus de senyal:

UTM fus 30

Y: 4335787.548 m

Altitud el·lipsoidal:

Data de visita: 2023-11-29

Descripció: Eix de les aigües del Riu dels Ulls o Riu Verd ("río Verde" o "de los Ojos", segons l'acta), en la seua intersecció amb la normal baixada a este eix des de l'M1-testimoni. És comú als termes de Massalavés, Alzira i Alberic.

Mapa de situació

Escala 1: 5000

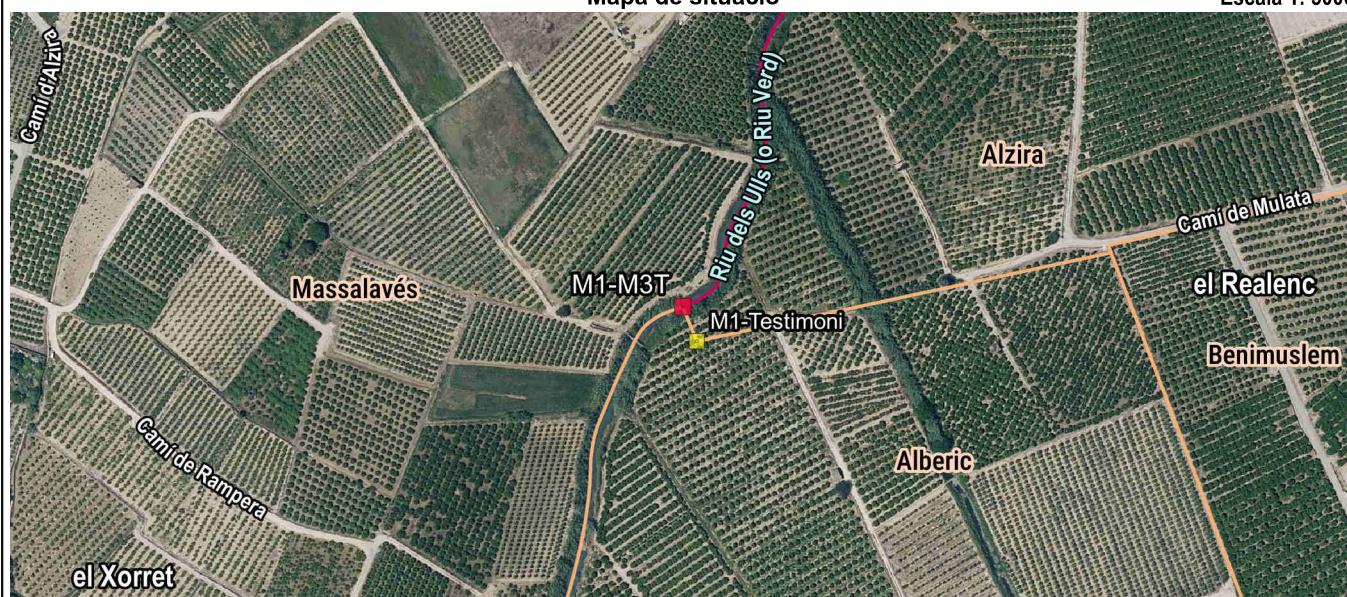

Detall



Fotografia



Imatge panoràmica



Nom del molló: M1-Testimoni

Data de la ressenya: 14/05/2024

Estat: Virtual

Coordenades

Tipus de senyal:

ETRS89

X: 715020.721 m Altitud ortomètrica: 19.483 m

Data de visita: 2023-11-29

UTM fus 30

Y: 4335764.674 m Altitud el·lipsoidal: 69.707 m

Descripció: Situada en la partida del Realenc ("del Realengo", segons l'acta), en antiga llinda de dos terres d'arròs, actualment és un camp de tarongers, a uns 15 m del marge dret del Riu dels Ulls o Riu Verd ("río Verde" o "de los Ojos", segons l'acta).

Mapa de situació

Escala 1: 5000

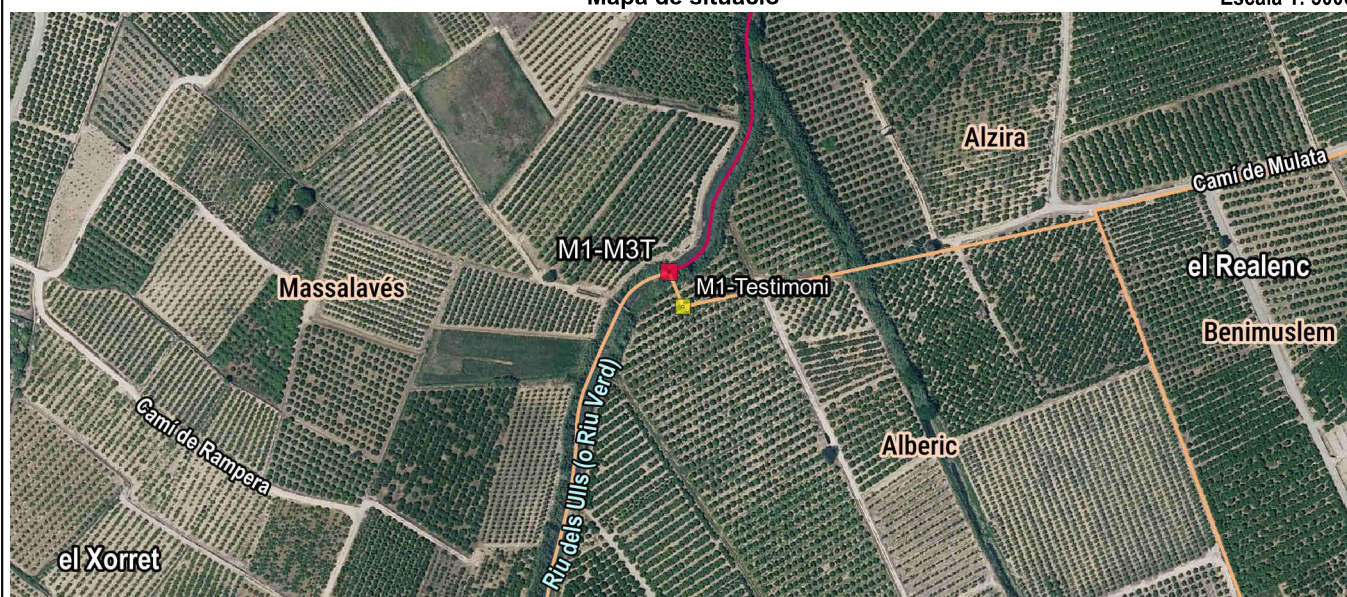

Detall



Fotografia



Imatge panoràmica



Nom del molló: M2

Data de la ressenya: 14/05/2024

Estat: Virtual

Coordenades

Tipus de senyal:

ETRS89

X: 716119.932 m

Altitud ortomètrica:

Data de visita: 2023-11-29

UTM fus 30

Y: 4337297.959 m

Altitud el·lipsoidal:

Descripció: Situada en la partida de Prada, en la intersecció de l'eix de l'antiga senda divisòria de les dos partides de "Prá" i "Cabañes", segons l'acta, amb la normal baixada a este eix des de l'M2-Testimoni.

La línia de terme reconeguda entre la primera fita i la segona és l'eix de les aigües corrents del Riu dels Ulls o Riu Verd ("río Verde" o "de los Ojos", segons l'acta), en sentit del corrent, fins a la seua intersecció amb l'eix del braç de la Séquia de Prada ("acequia de Prá", segons l'acta), continuant per este eix, en sentit contrari al corrent, fins al punt on forma angle este braç en direcció Est. Continua des d'ací per la normal a l'eix del Camí de Prada ("camino de la partida de Prá", segons l'acta), fins a la seua intersecció amb este, des d'on segueix per l'eix del camí fins al seu encreuament amb el del Camí d'Alzira (de "Massalavés a Alzira", segons l'acta), continuant per este eix en direcció Oest, fins al seu encreuament amb l'eix de l'antiga senda divisòria de les dues partides de "Pra i Cabañes", seguint des d'ací per este eix fins a la segona fita.

Mapa de situació

Escala 1: 5000

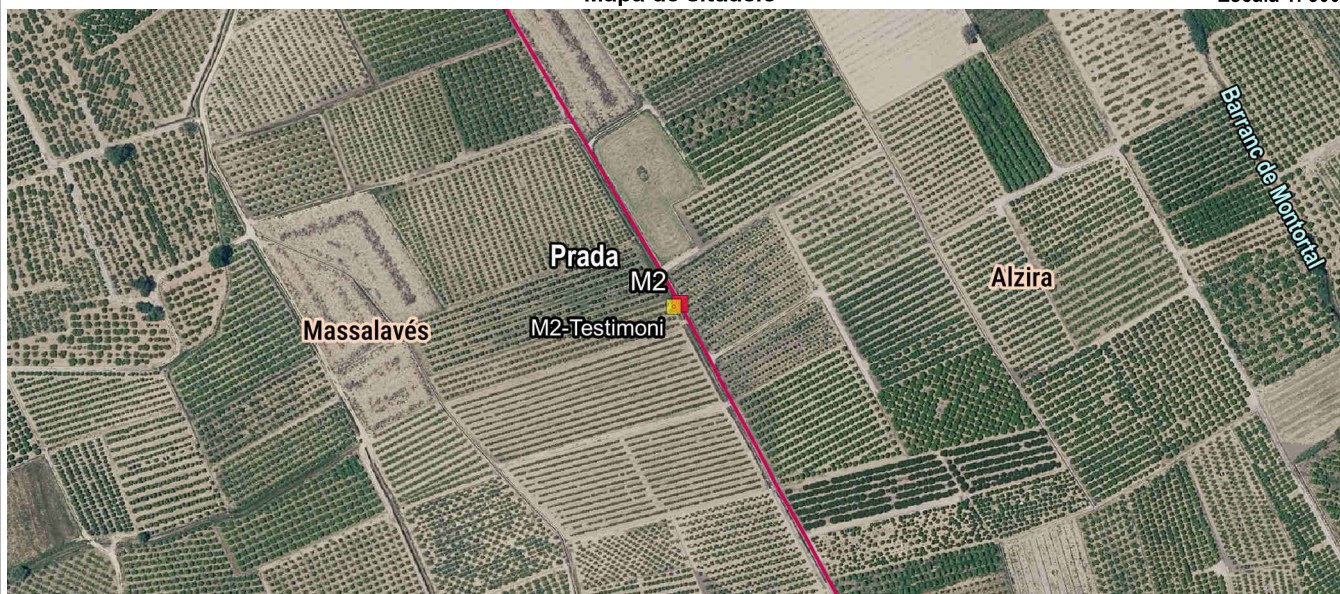

Detall



Fotografia

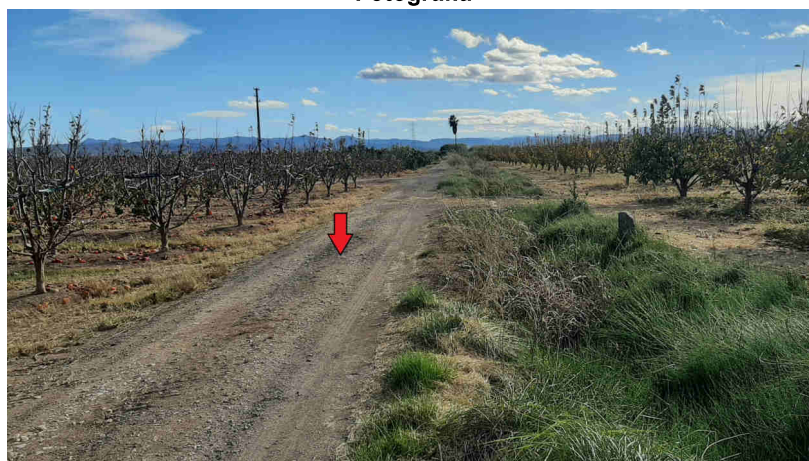

Imatge panoràmica



Nom del molló: M2-Testimoni

Data de la ressenya: 14/05/2024

Estat: Monumentat en bon estat

Coordenades

Tipus de senyal: Fita de pedra

ETRS89

X: 716115.858 m Altitud ortomètrica: 19.68 m

Data de visita: 2023-11-29

UTM fus 30

Y: 4337295.982 m Altitud el·lipsoidal: 69.884 m

Descripció: Situada en la partida de Prada, en antiga terra d'arròs a 1 m de distància de l'antiga senda divisòria de les dos partides de "Prá" i "Cabañes", segons l'acta, i d'una regadora sense nom. Les dimensions de la fita son: Base circular de 0.30 m de diàmetre i 0.55 m d'altura.

Mapa de situació

Escala 1: 5000

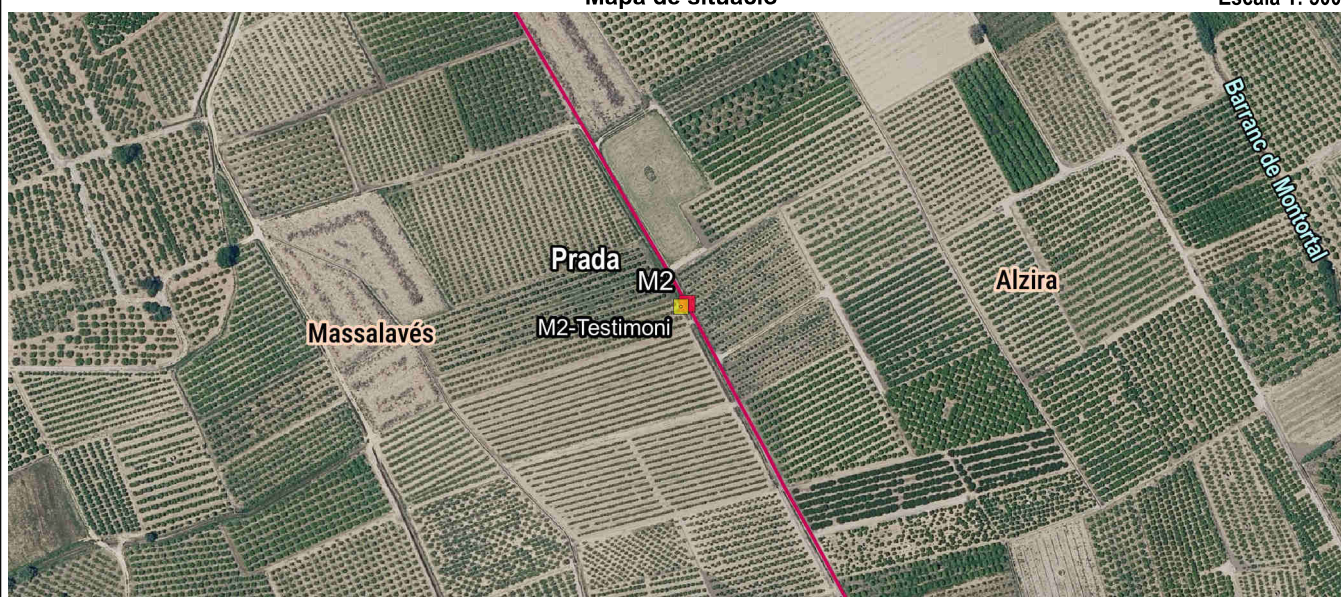

Detall



Fotografia

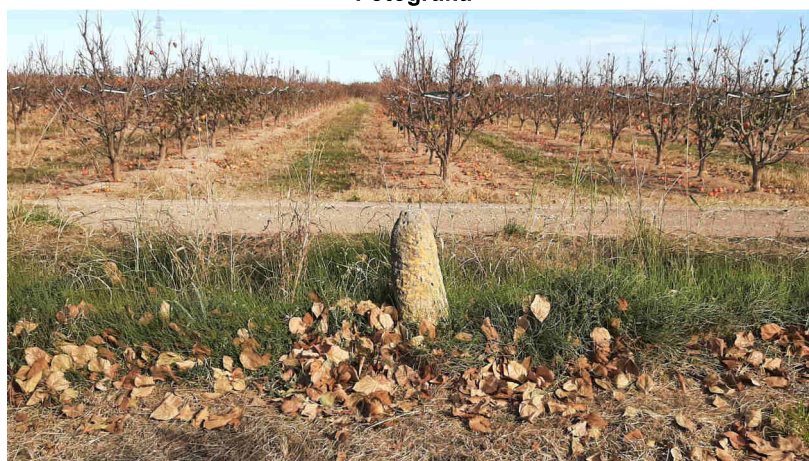

Imatge panoràmica



Nom del molló: M3-M3T

Data de la ressenya: 14/05/2024

Estat: Monumentat semidestruït

Coordenades

Tipus de senyal: Fita de pedra

ETRS89

X: 715970.793 m Altitud ortomètrica: 20.12 m

Data de visita: 2022-07-26

UTM fus 30

Y: 4337551.177 m Altitud el·lipsoidal: 70.327 m

Descripció: Situada en el lloc denominat partida de Prá o de Prada, en una intersecció de l·lindes. És comú als termes de Massalavés, Alzira i Guadassuar. Les dimensions de la fita son: Prisma de base triangular de 0.40 m de costat i 1 m d'altura total.

La línia de terme reconeguda entre fites és recta.

Mapa de situació

Escala 1: 5000

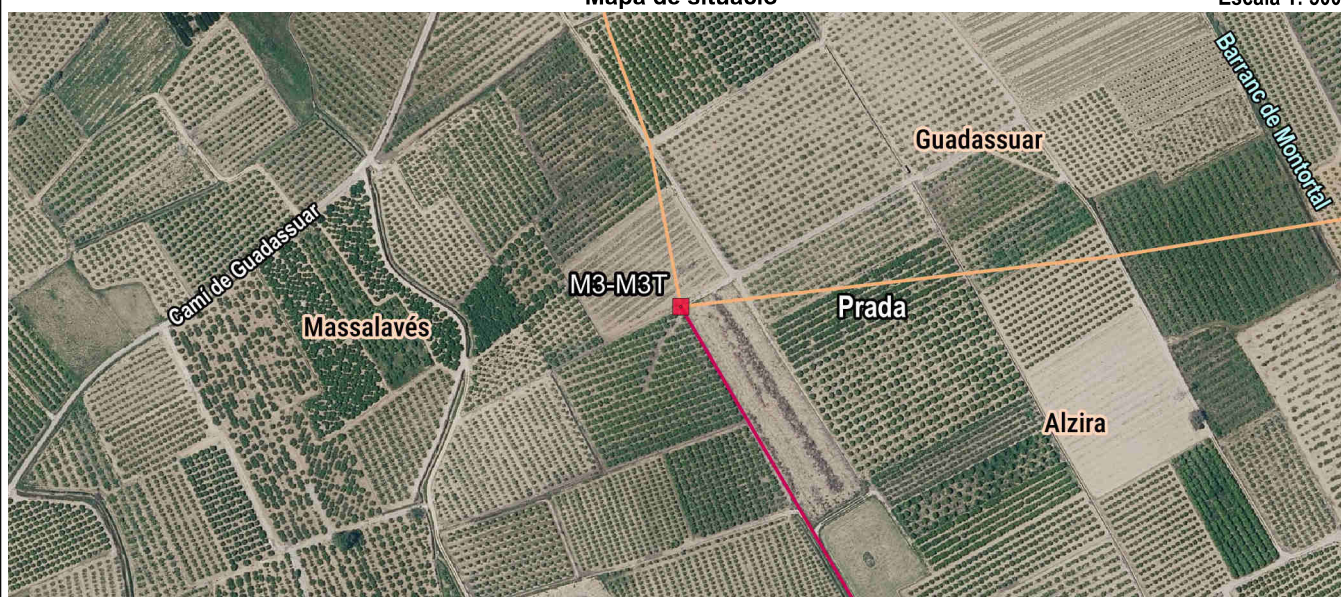

Detall

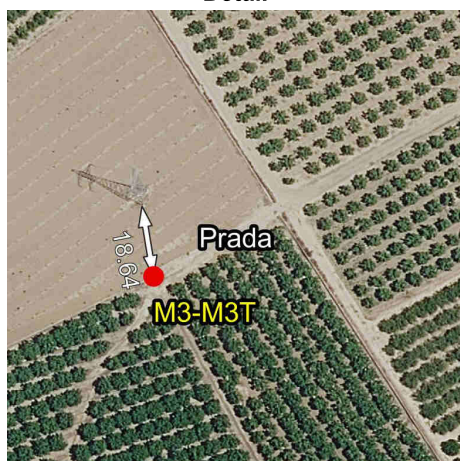

Fotografia



Imatge panoràmica

