

Nombre del mojón: **M1-M3T**

Fecha de la reseña: 14/05/2024

Estado: Virtual no accesible

Coordenadas

Tipo de señal:

ETRS89

X: 715011.445 m

Altitud ortométrica:

Fecha de visita: 2023-11-29

UTM huso 30

Y: 4335787.548 m

Altitud elipsoidal:

Descripción: Eje de las aguas del Riu dels Ulls o Riu Verd (río Verde o de los Ojos según el acta), en su intersección con la normal bajada a dicho eje desde el M1-Testigo. Es común a los términos de Massalavés, Alzira y Alberic.

Mapa de situación

Escala 1: 5000

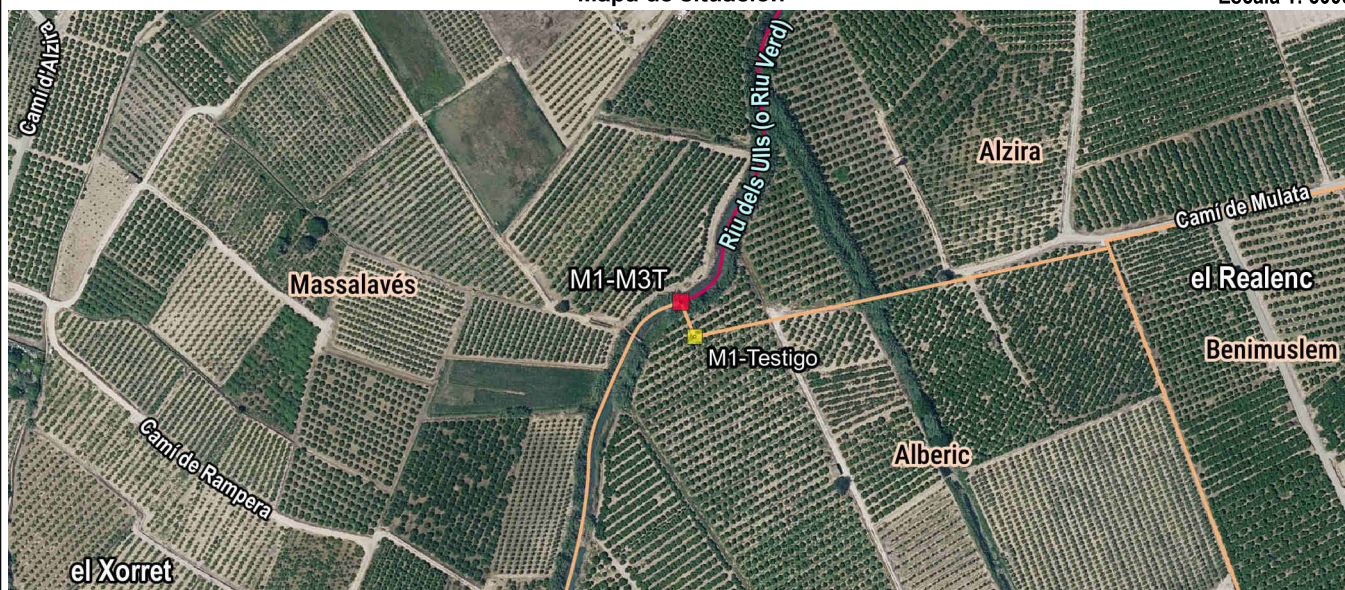

Detalle



Fotografía



Imagen panorámica

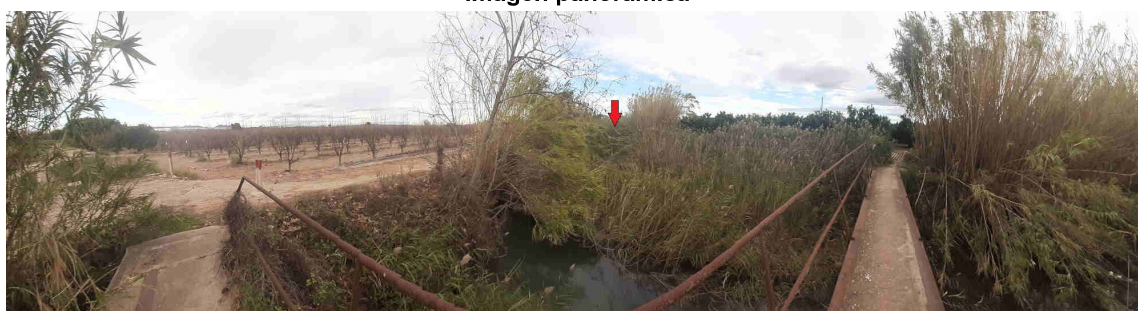

Nombre del mojón: **M1-Testigo**

Fecha de la reseña: 14/05/2024

Estado: Virtual

Coordenadas

Tipo de señal:

ETRS89

X: 715020.721 m

Altitud ortométrica: 19.483 m

Fecha de visita: 2023-11-29

UTM huso 30

Y: 4335764.674 m

Altitud elipsoidal: 69.707 m

Descripción: Situado en la partida del Realenc (del Realengo, según el acta), en antigua linde de dos tierras de arroz, actualmente es un campo de naranjos, a unos 15 m de la margen derecha del Riu dels Ulls o Riu Verd (río Verde o de los Ojos, según el acta).

Mapa de situación

Escala 1: 5000

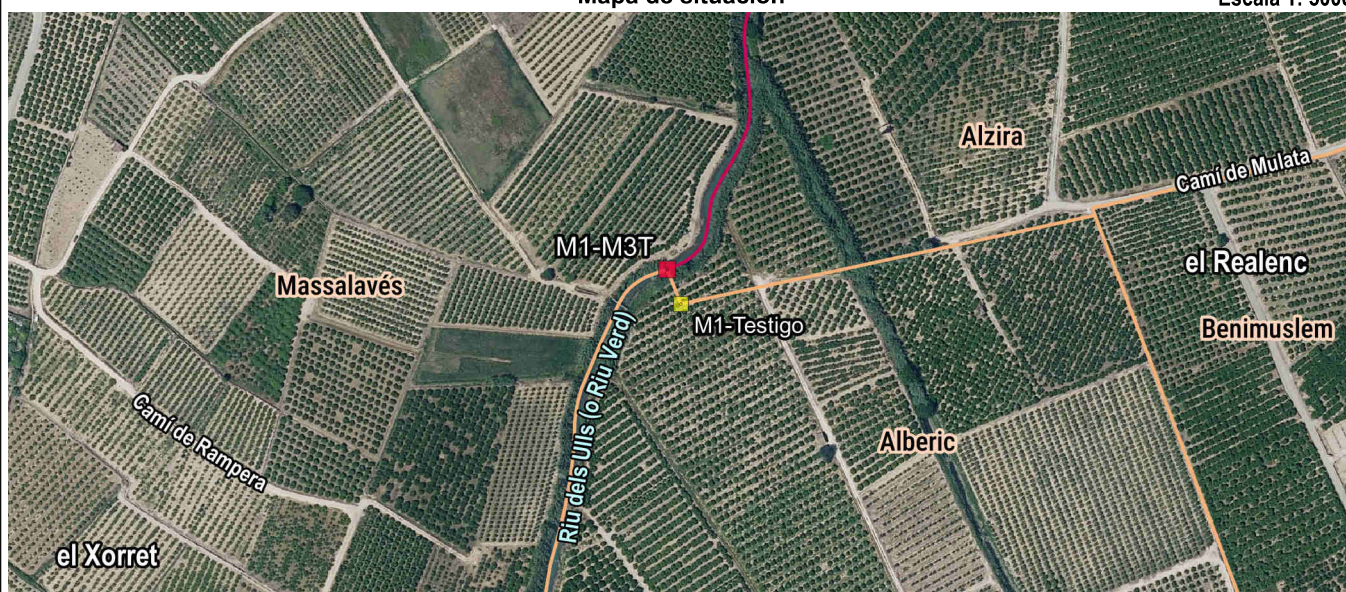

Detalle



Fotografía



Imagen panorámica



Nombre del mojón: M2

Fecha de la reseña: 14/05/2024

Estado: Virtual

Coordenadas

Tipo de señal:

ETRS89

X: 716119.932 m

Altitud ortométrica:

Fecha de visita: 2023-11-29

UTM huso 30

Y: 4337297.959 m

Altitud elipsoidal:

Descripción: Situado en la partida de Prada, en la intersección del eje de la antigua senda divisoria de las dos partidas de Prá y Cabañes, según el acta, con la normal bajada a dicho eje desde el M2-Testigo

La línea de término reconocida entre el primer mojón y el segundo es el eje de las aguas corrientes del Riu dels Ulls o Riu Verd (río Verde o de los Ojos, según el acta), en sentido de la corriente, hasta su intersección con el eje del brazo de la Séquia de Prada (acequia de Prá, según el acta), continuando por este eje, en sentido contrario a la corriente, hasta el punto donde forma ángulo dicho brazo en dirección Este. Continúa desde aquí por la normal al eje del Camí de Prada (camino de la partida de Prá, según el acta), hasta su intersección con él, desde donde sigue por el eje del camino hasta su cruce con el del Camí d'Alzira (de Massalavés a Alzira, según el acta), continuando por este eje en dirección Oeste, hasta su cruce con el eje de la antigua senda divisoria de las dos partidas de Prá y Cabañes, siguiendo desde aquí por dicho eje hasta el segundo mojón.

Mapa de situación

Escala 1: 5000

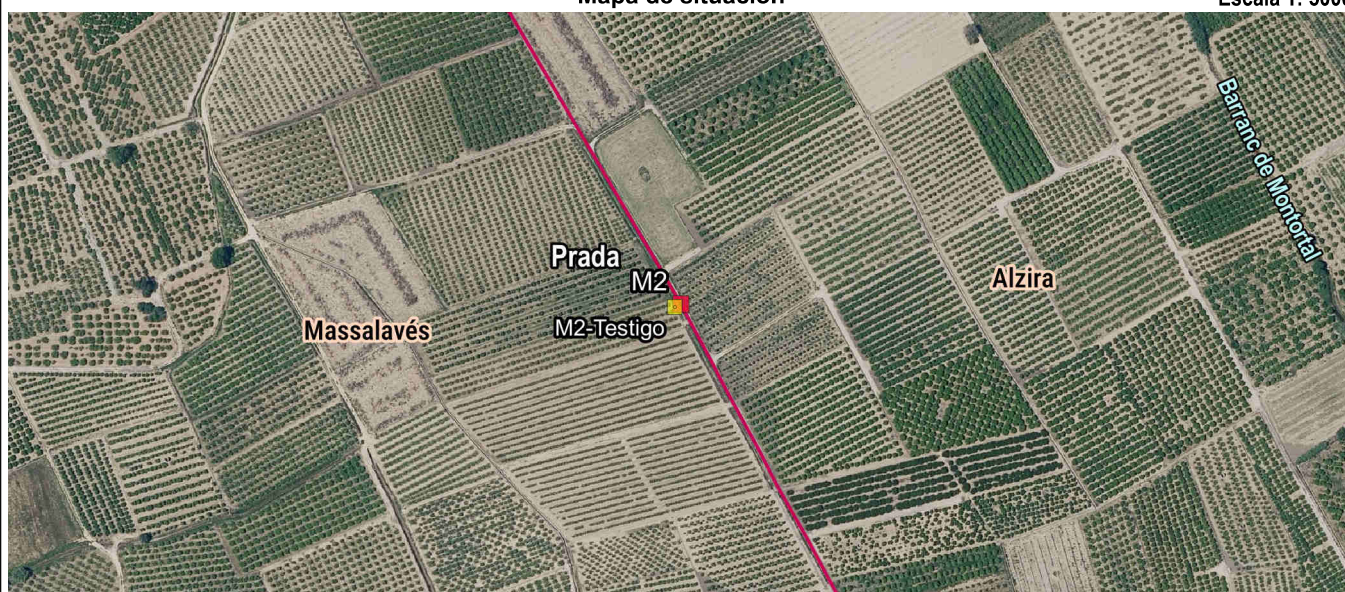

Detalle



Fotografía



Imagen panorámica



Nombre del mojón: M2-Testigo

Fecha de la reseña: 14/05/2024

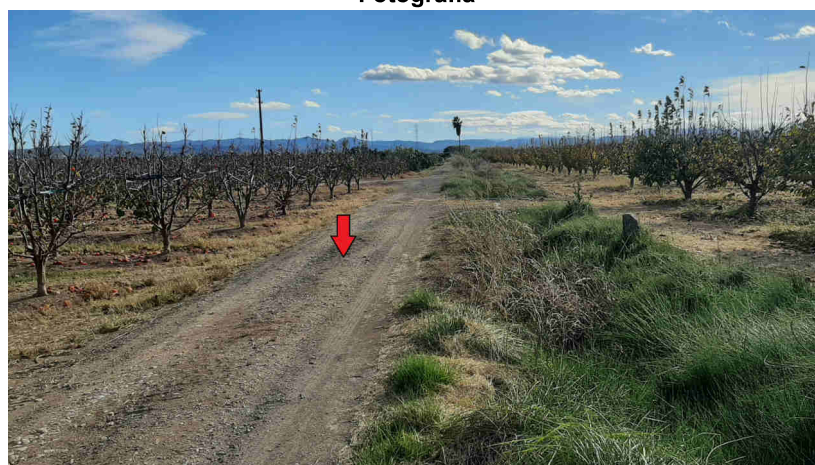
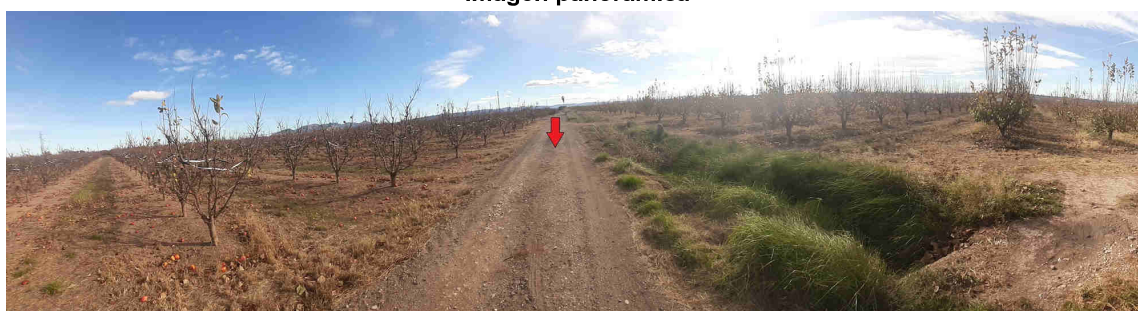
Estado: Monumentado en buen estado Coordenadas ETRS89 X: 716115.858 m Altitud ortométrica: 19.68 m
Tipo de señal: Hito de piedra UTM huso 30 Y: 4337295.982 m Altitud elipsoidal: 69.884 m
Fecha de visita: 2023-11-29

Descripción: Situado en la partida de Prada, en antigua tierra de arroz a 1 m de distancia de la antigua senda divisoria de las dos partidas de Prá y Cabañes, según el acta y de una regadora sin nombre. Las dimensiones del mojón son: Base circular de 0.30 m de diámetro y 0.55 m de altura.

Mapa de situación

Escala 1: 5000

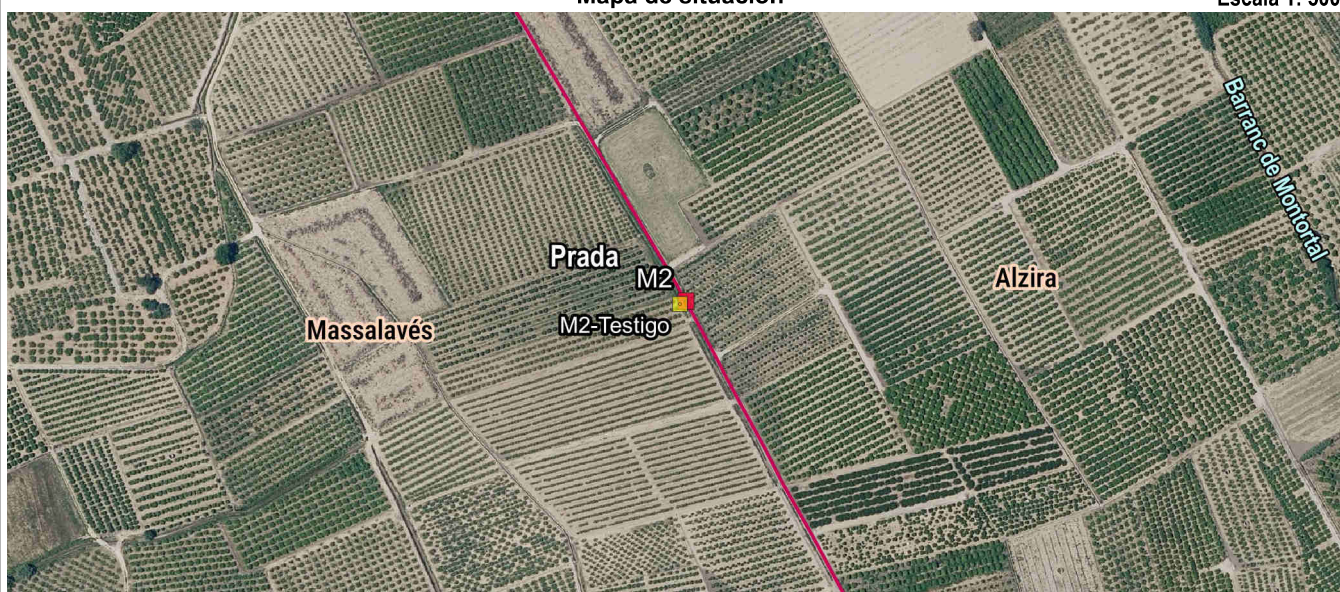

Detalle



Fotografía



Imagen panorámica

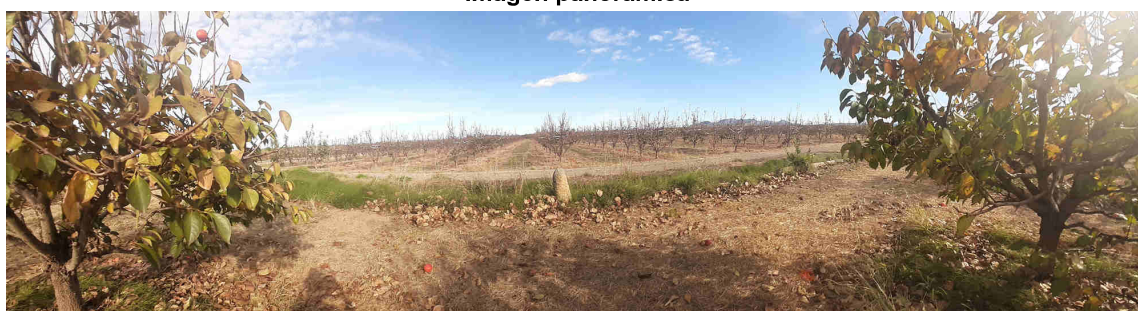

Nombre del mojón: M3-M3T

Fecha de la reseña: 14/05/2024

Estado:	Monumentado semidestruido	Coordenadas			
Tipo de señal:	Hito de piedra	ETRS89	X: 715970.793 m	Altitud ortométrica:	20.12 m
Fecha de visita:	2022-07-26	UTM huso 30	Y: 4337551.177 m	Altitud elipsoidal:	70.327 m

Descripción: Situado en el sitio denominado partida de Prá o de Prada, en una intersección de lindes. Es común a los términos de Massalavés, Alzira y Guadassuar. Las dimensiones del mojón son: Prisma de base triangular de 0.40 m de lado y 1 m de altura total.

La línea de término reconocida entre mojones es recta.

Mapa de situación

Escala 1: 5000

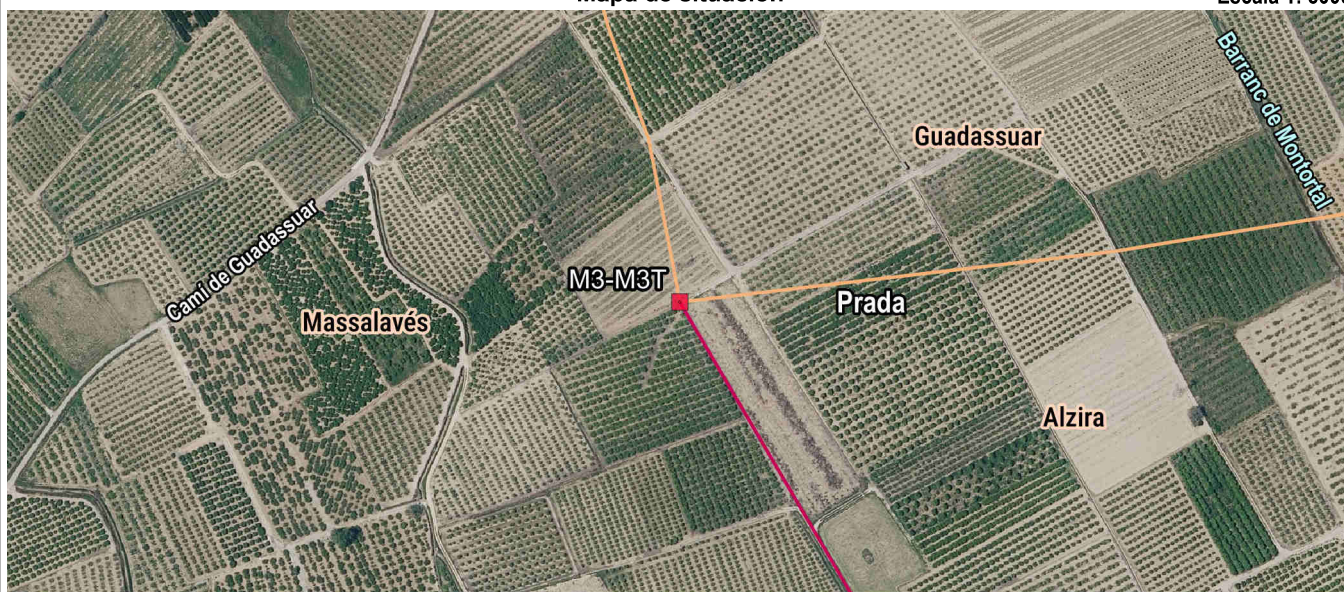

Detalle

Fotografía

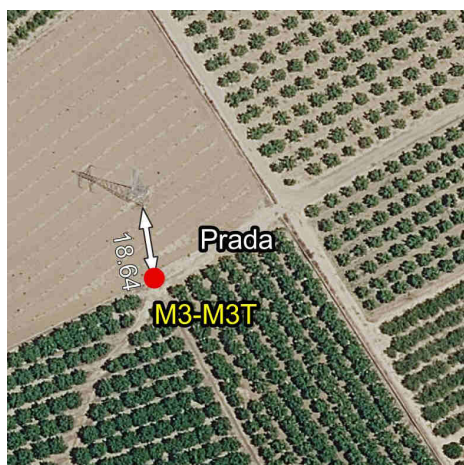

Imagen panorámica

