

DELIMITACIÓ MUNICIPAL
DELIMITACIÓ MUNICIPAL



LÍNIA LÍMIT ENTRE ELS TERMES MUNICIPALS D'ALBORAIA I VALÈNCIA
LÍNEA LÍMITE ENTRE LOS TÉRMINOS MUNICIPALES DE ALBORAYA Y VALENCIA

Nom del molló: M1-M2T
Nombre del mojón: M1-M2T

Data de visita / Fecha de visita:
19/11/2021

Tipus de punt: Molló principal
Tipo de punto: Mojón principal

Estat: Virtual no accessible
Estado: Virtual no accesible

X, Y UTM-ETRS89: (m)

X: 730055,520

Y: 4373921,847

Altitud ortomètrica i el·lipsoidal (m)
Altitud ortométrica y elipsoidal (m)

H(orto): 0,000

h(el): 0,000

Tipus de senyal: Fita virtual

Tipo de señal: Mojón virtual

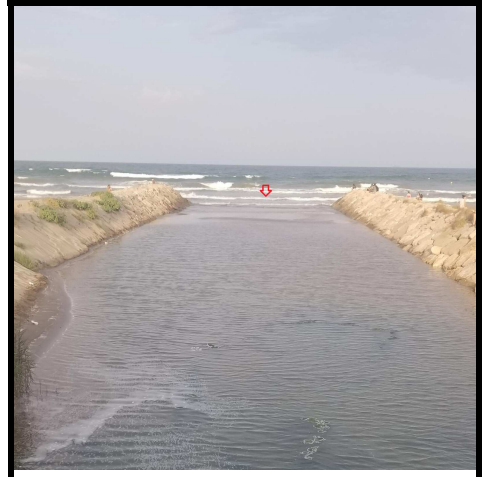

Situació / Situación

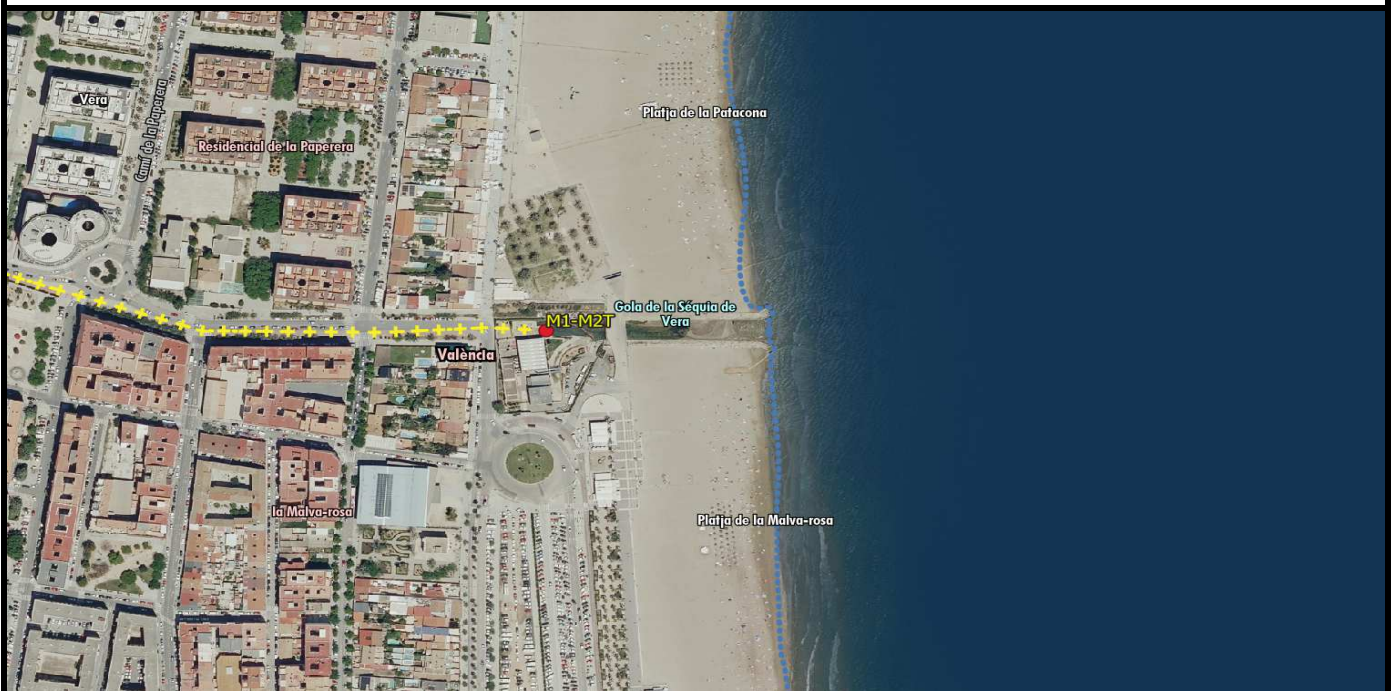

Descripció d'ubicació: / Descripción de ubicación:

Es troba a la platja de la "Malva-rosa", es localitza en la intersecció de l'eix de la séquia de Vera amb la línia màxima ordinària de les aigües de la mar Mediterrània.

Se halla en la playa de la "Malva-rosa", se localiza en la intersección del eje de la acequia de Vera con la línea máxima ordinaria de las aguas del mar Mediterráneo.

Croquis:

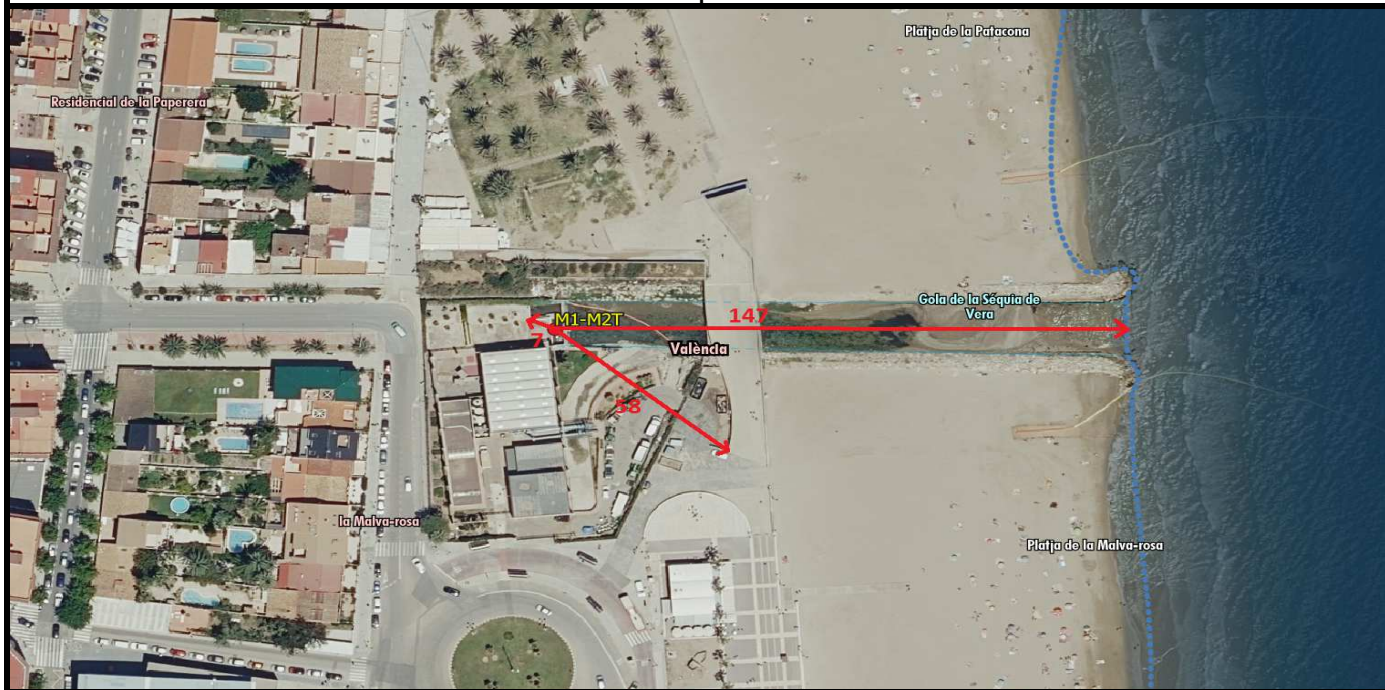

Fotografia panoràmica / Fotografía panorámica



DELIMITACIÓ MUNICIPAL
DELIMITACIÓ MUNICIPAL



LÍNIA LÍMIT ENTRE ELS TERMES MUNICIPALS D'ALBORAIA I VALÈNCIA
LÍNEA LÍMITE ENTRE LOS TÉRMINOS MUNICIPALES DE ALBORAYA Y VALENCIA

Nom del molló: M2 Nombre del mojón: M2	Data de visita / Fecha de visita: 19/11/2021
Tipus de punt: Molló principal Tipo de punto: Mojón principal	
Estat: Virtual no accessible Estado: Virtual no accesible	
X, Y UTM-ETRS89: (m) X: 729420,366 Y: 4374139,867	
Tipus de senyal: Fita virtual Tipo de señal: Mojón virtual	

Situació / Situación



Descripció d'ubicació: / Descripción de ubicación:

Es troba en la intersecció d'un antic braç de la séquia de Vera amb l'eix de la séquia del molí de Gamba, actualment séquia del Palmaret

Se halla en la intersección de un antiguo brazo de la acequia de Vera con el eje de la acequia del molino de Gamba, actualmente acequia del Palmaret

Geometria línia a punt anterior: / Geometría línea al punto anterior:

La línia de terme reconeguda entre aquesta fita i l'anterior és l'eix de la séquia de Vera.

La línia de término reconocida entre este hito y el anterior es el eje de la acequia de Vera.

Croquis:

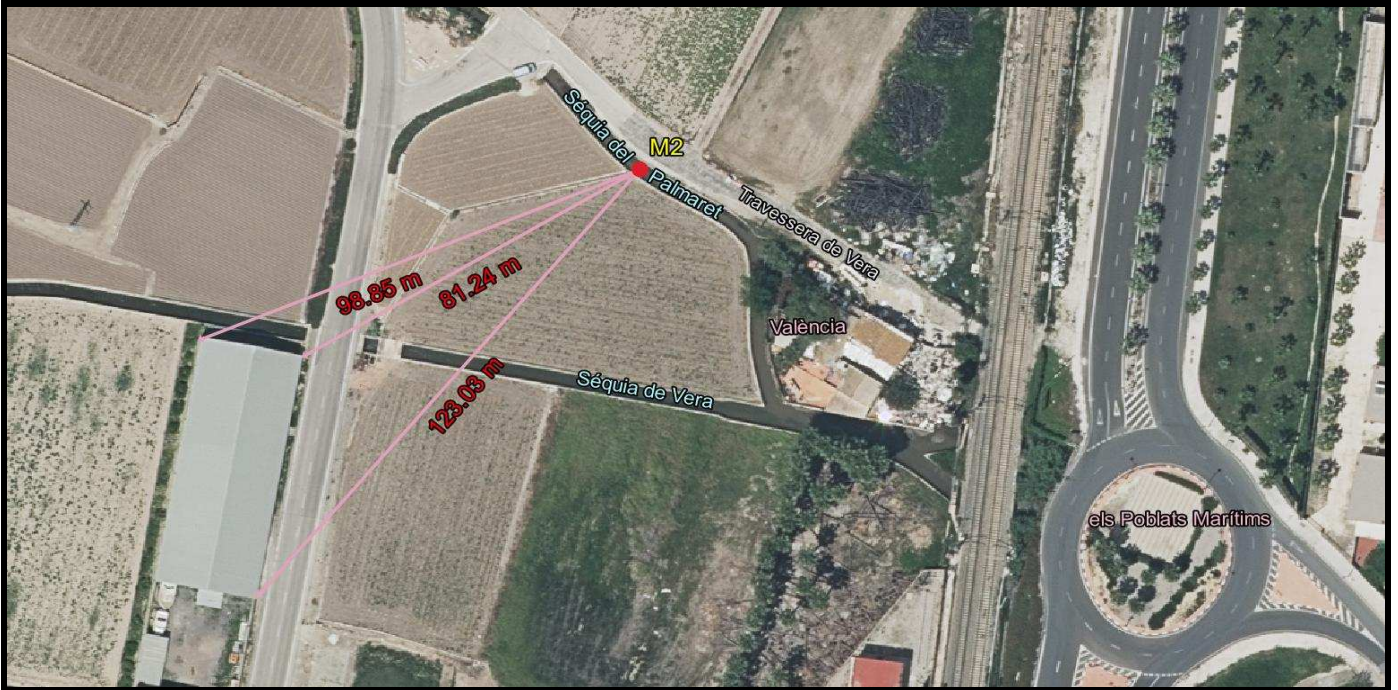

Fotografia panoràmica / Fotografía panorámica



DELIMITACIÓ MUNICIPAL
DELIMITACIÓ MUNICIPAL



LÍNIA LÍMIT ENTRE ELS TERMES MUNICIPALS D'ALBORAIA I VALÈNCIA
LÍNEA LÍMITE ENTRE LOS TÉRMINOS MUNICIPALES DE ALBORAYA Y VALENCIA

Nom del molló: M3 Nombre del mojón: M3	Data de visita / Fecha de visita: 19/11/2021
Tipus de punt: Molló principal Tipo de punto: Mojón principal	
Estat: Virtual replantejat Estado: Virtual replanteado	
X, Y UTM-ETRS89: (m) X: 729256,445 Y: 4374296,396	
Tipus de senyal: Fita virtual Tipo de señal: Mojón virtual	

Situació / Situación

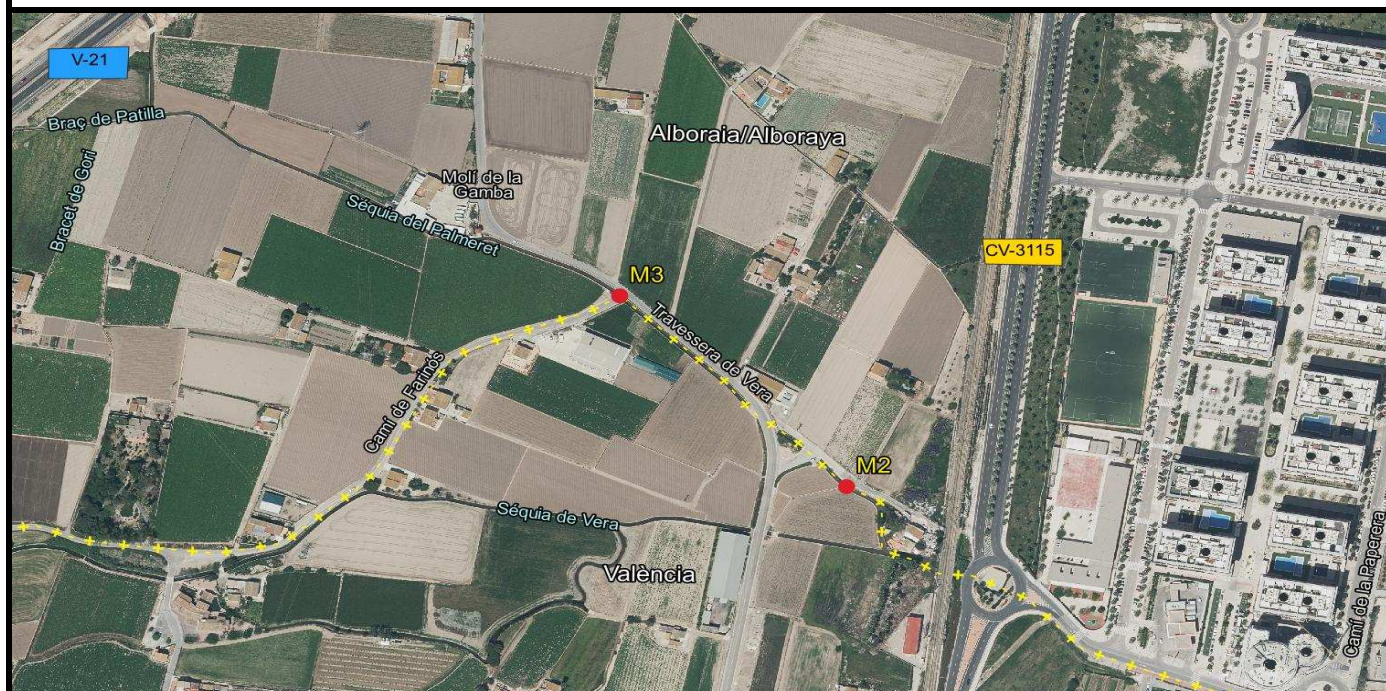

Descripció d'ubicació: / Descripción de ubicación:

Intersecció de l'eix de la séquia del molí de la Gamba, actualment Séquia del Palmaret, amb la projecció del pla vertical que passa per l'eix de l'antic pont de pedra que existeix en el camí carreter de Farinós sobre la séquia referida del molí de Farinós

Intersección del eje de la acequia del molino de la Gamba, actualmente Acequia del Palmaret, con la proyección del plano vertical que pasa por el eje del antiguo puente de piedra que existe en el camino carretero de Farinós sobre la acequia referida del molino de Farinós

Geometria línia a punt anterior: / Geometría línea al punto anterior:

La línia de terme reconeguda entre aquesta fita i l'anterior és l'antic eix de la séquia del Molí de la Gamba.

La línia de término reconocida entre este hito y el anterior es el antiguo eje de la acequia del Molino de la Gamba.

Croquis:



Fotografia panoràmica / Fotografía panorámica



DELIMITACIÓ MUNICIPAL
DELIMITACIÓ MUNICIPAL



LÍNIA LÍMIT ENTRE ELS TERMES MUNICIPALS D'ALBORAIA I VALÈNCIA
LÍNEA LÍMITE ENTRE LOS TÉRMINOS MUNICIPALES DE ALBORAYA Y VALENCIA

Nom del molló: M4
Nombre del mojón: M4

Data de visita / Fecha de visita:
19/11/2021

Tipus de punt: Molló principal
Tipo de punto: Mojón principal

Estat: Virtual replantejat
Estado: Virtual replanteado

X, Y UTM-ETRS89: (m)

X: 727869,687

Y: 4374373,198

Altitud ortomètrica i el-lipsoïdal (m)
Altitud ortomètrica y elipsoidal (m)

H(orto): 6,412

h(el): 56,468

Tipus de senyal: Fita virtual

Tipo de señal: Mojón virtual



Situació / Situación



Descripció d'ubicació: / Descripción de ubicación:

Es troba en el lloc denominat Pont de la Pedra, en la intersecció de la séquia del molí de Farinós, actualment Séquia de Vera, amb la projecció del pla vertical que passa per l'eix d'un antic pont de pedra, que existeix en el camí carreter de Farinós sobre la séquia referida del molí de Farinós. En l'actualitat, el pont està asfaltat.

Se halla en el sitio denominado Pont de la Pedra, en la intersección de la acequia del molino de Farinós, actualmente Acequia de Vera, con la proyección del plano vertical que pasa por el eje de un antiguo puente de piedra, que existe en el camino carretero de Farinós sobre la acequia referida del molino de Farinós. En la actualidad, el puente está asfaltado.

Geometria línia a punt anterior: / Geometria línia al punt anterior:

La línia de terme reconeguda entre aquesta fita i l'anterior és l'antic eix del camí carreter de Farinós.

La línia de término reconocida entre este hito y el anterior es el antiguo eje del camino carretero de Farinós.

Croquis:

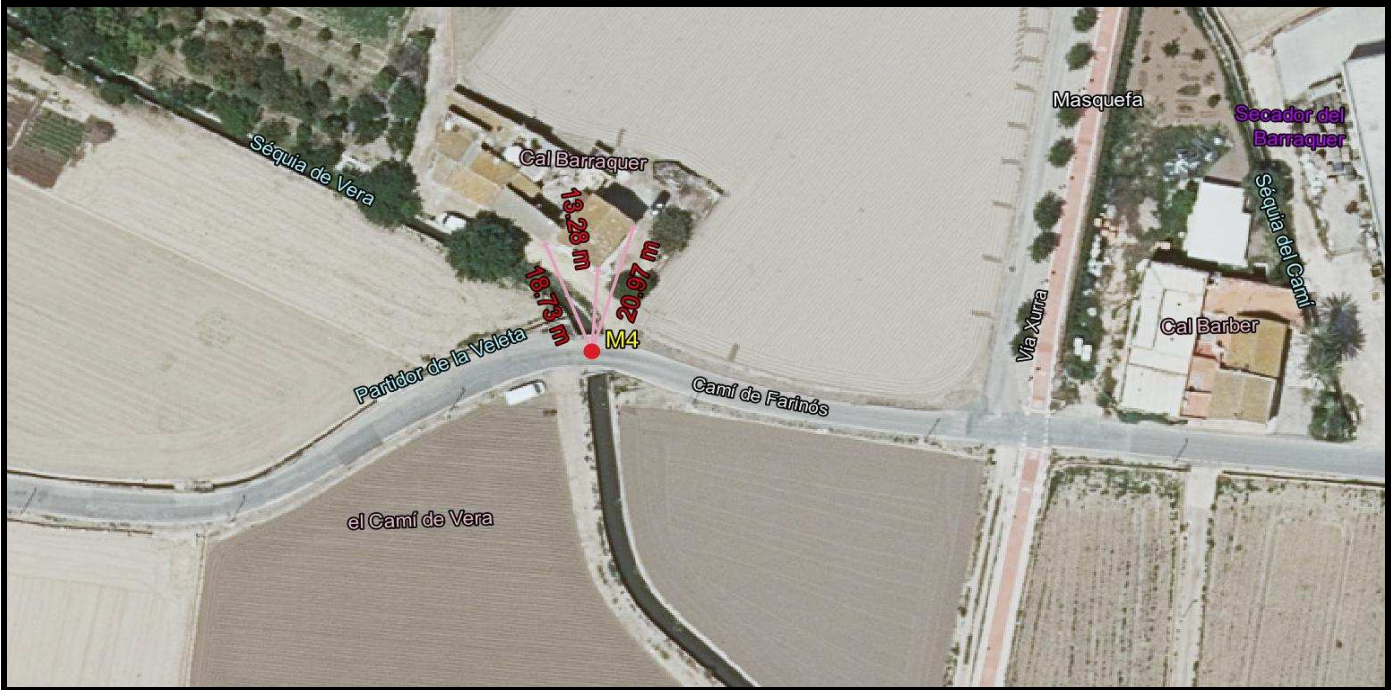

Fotografia panoràmica / Fotografía panorámica



DELIMITACIÓ MUNICIPAL
DELIMITACIÓ MUNICIPAL



LÍNIA LÍMIT ENTRE ELS TERMES MUNICIPALS D'ALBORAIA I VALÈNCIA
LÍNEA LÍMITE ENTRE LOS TÉRMINOS MUNICIPALES DE ALBORAYA Y VALENCIA

Nom del molló: M5 Nombre del mojón: M5	Data de visita / Fecha de visita: 19/11/2021
Tipus de punt: Molló principal Tipo de punto: Mojón principal	
Estat: Virtual replantejat Estado: Virtual replanteado	
X, Y UTM-ETRS89: (m) X: 727190,794 Y: 4374992,584	
Tipus de senyal: Fita virtual Tipo de señal: Mojón virtual	

Situació / Situación

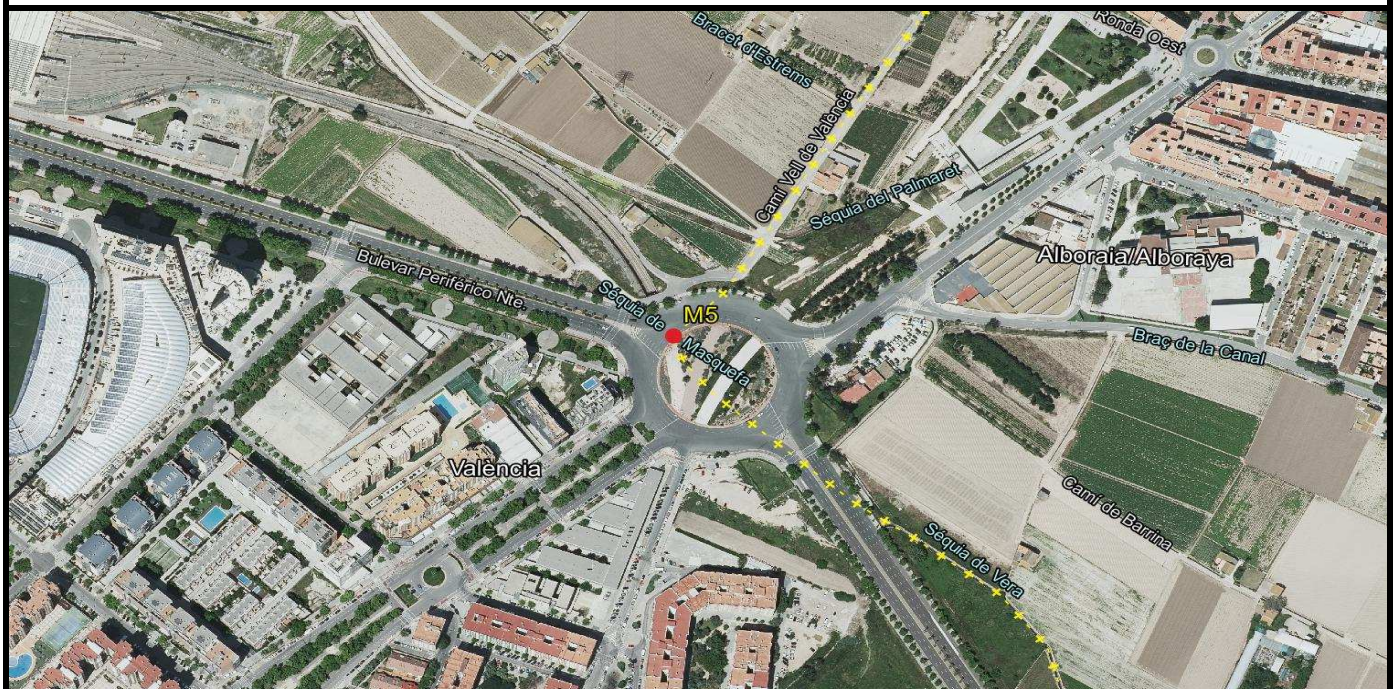

Descripció d'ubicació: / Descripción de ubicación:

En el marge esquerre de la séquia de Masquefa i a uns 10 metres del marge O de l'antic camí carreter d'Alboraya a València. En l'actualitat es troba en el marge NE de la rotonda de l'actual entrada a Alboraya per la "Ronda Nord".

En el margen izquierdo de la acequia de Masquefa y a unos 10 metros del margen O del antiguo camino carretero de Alboraya a Valencia. En la actualidad se encuentra en el margen NE de la rotonda de la actual entrada a Alboraya por la Ronda Norte

Geometria línia a punt anterior: / Geometria línia al punto anterior:

La línia de terme reconeguda entre fites és l'eix de l'antiga séquia del molí de Farinós o de Masquefa, també denominada séquia de Vera, fins a la seua intersecció amb la normal baixada des de la fita cinquena a l'eix de la citada séquia i segueix per la normal fins a la fita.

La línia de término reconocida entre el mojón cuarto y el quinto es el eje de la antigua acequia del molino de Farinós o de Masquefa, también denominada acequia de Vera, hasta su intersección con la normal bajada desde el mojón quinto al eje de la citada acequia y sigue por la normal hasta el mojón.

Croquis:

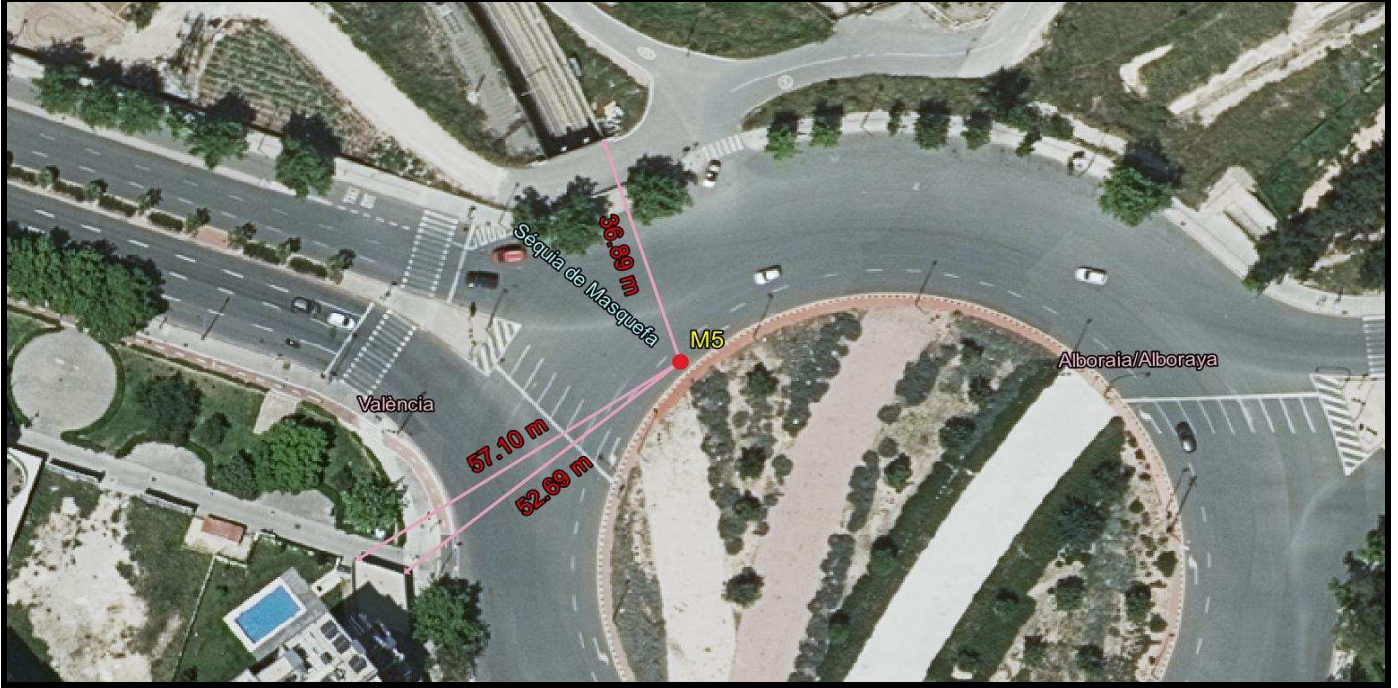

Fotografia panoràmica / Fotografía panorámica



DELIMITACIÓ MUNICIPAL
DELIMITACIÓ MUNICIPAL



LÍNIA LÍMIT ENTRE ELS TERMES MUNICIPALS D'ALBORAIA I VALÈNCIA
LÍNEA LÍMITE ENTRE LOS TÉRMINOS MUNICIPALES DE ALBORAYA Y VALENCIA

Nom del molló: M6 Nombre del mojón: M6	Data de visita / Fecha de visita: 19/11/2021	
Tipus de punt: Molló principal Tipo de punto: Mojón principal		
Estat: Senyal replantejat Estado: Señal replanteada		
X, Y UTM-ETRS89: (m) X: 727381,597 Y: 4375276,248		Altitud ortomètrica i el-lipsoïdal (m) <i>Altitud ortométrica y elipsoidal (m)</i> H(orto): 8,294 h(el): 58,375
Tipus de senyal: Fita feno roig Tipo de señal: Hito feno rojo		

Situació / Situación

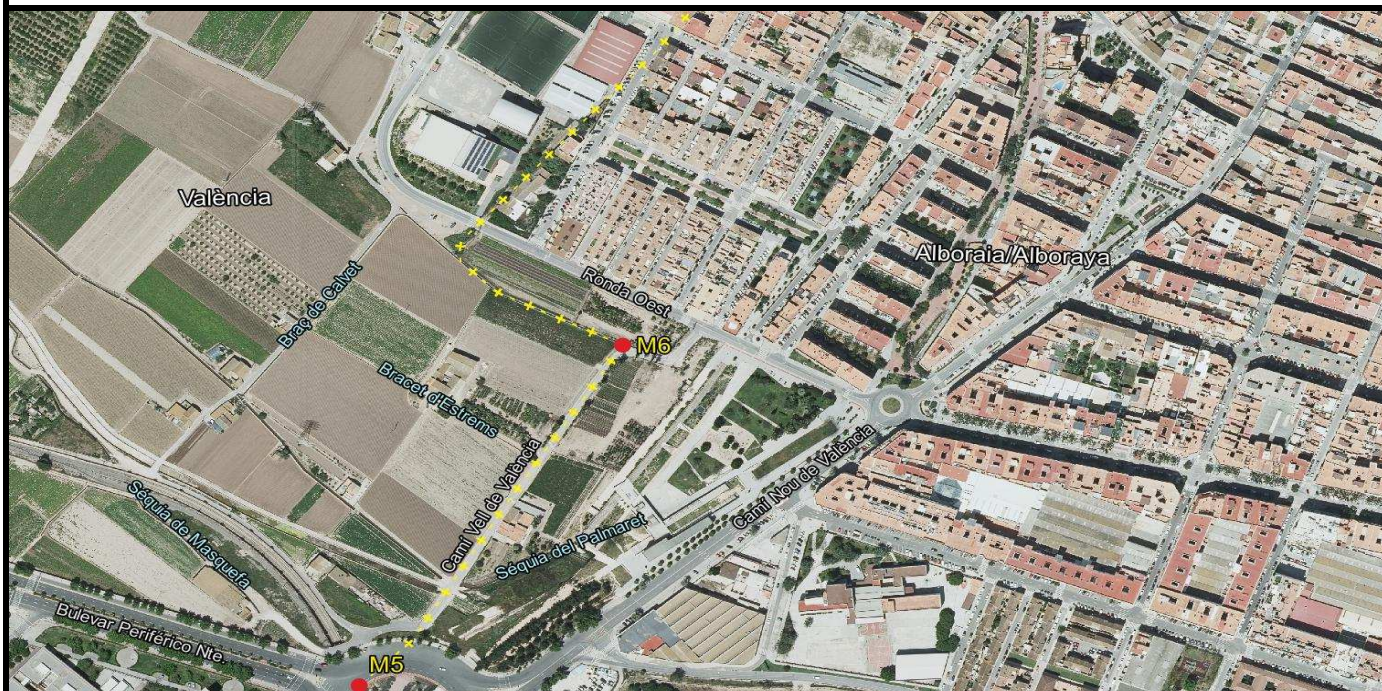

Descripció d'ubicació: / Descripción de ubicación:

Situat en el marge N del camí carreter d'Alboraya a València i marge dret de la séquia de Calvet. En l'actualitat es localitza en el marge N del Camí Vell d'Alboraya, en el marge dret de la séquia de Calvet.

Situado en el margen N del camino carretero de Alboraya a Valencia y margen derecho de la acequia de Calvet. En la actualidad se localiza en el margen N del Camí Vell d'Alboraya, en el margen derecho de la acequia de Calvet.

Geometria línia a punt anterior: / Geometría línea al punto anterior:

La línia de terme reconeguda entre les fites és la normal baixada des de la primera a l'eix de l'antic camí d'Alboraya a València i segueix per aquest eix fins a la seua intersecció amb la normal baixada a ell des de la sisena fita, i continua des d'ací per la referida normal fins a la fita

La línea de término reconocida entre los hitos es la normal bajada desde el primero al eje del antiguo camino de Alboraya a Valencia siguiendo este eje hasta su intersección con la normal bajada a él desde el sexto mojón, continuando desde aquí por la referida normal hasta el mojón

Croquis:



Fotografia panoràmica / Fotografía panorámica



DELIMITACIÓ MUNICIPAL
DELIMITACIÓ MUNICIPAL



LÍNIA LÍMIT ENTRE ELS TERMES MUNICIPALS D'ALBORAIA I VALÈNCIA
LÍNEA LÍMITE ENTRE LOS TÉRMINOS MUNICIPALES DE ALBORAYA Y VALENCIA

Nom del molló: M7
Nombre del mojón: M7

Data de visita / Fecha de visita:
19/11/2021

Tipus de punt: Molló principal
Tipo de punto: Mojón principal

Estat: Virtual no accessible
Estado: Virtual no accesible

X, Y UTM-ETRS89: (m)

X: 727449,000

Y: 4375575,000

Altitud ortomètrica i el-lipsoïdal (m)
Altitud ortométrica y elipsoidal (m)

H(orto): 0,000

h(el): 0,000

Tipus de senyal: Fita virtual

Tipo de señal: Mojón virtual

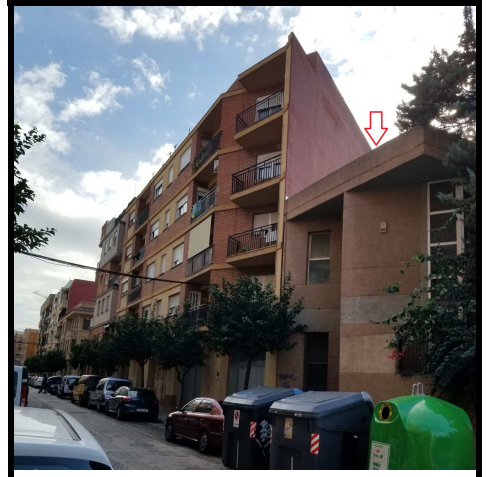

Situació / Situación



Descripció d'ubicació: / Descripción de ubicación:

Segons acta original se situa en la intersecció de l'eix de l'antiga séquia de Calvet, amb l'eix d'una altra regadora del braç de Falaguera. Actualment es localitza entre edificis, en la zona envoltada per la C/Coret i Peris, la C/M. Vicente Ballester, la C/San Isidro Labrador i el camp municipal de futbol d'Alboraya.

Según acta original se sitúa en la intersección del eje de la antigua acequia de Calvet, con el eje de otra regadera del brazo de Falaguera. Actualmente se localiza entre edificios, en la manzana rodeada por la C/Coret y Peris, la C/M. Vicente Ballester, la C/San Isidro Labrador y el campo municipal de fútbol de Alboraya.

Geometria línia a punt anterior: / Geometría línea al punto anterior:

La línia de terme reconeguda entre aquesta fita i l'anterior és la normal baixada des de la sisena fita a l'eix de l'antiga séquia de Calvet des de la intersecció de la qual segueix per aquest eix fins a la setena.

La línea de término reconocida entre este mojón y el anterior es la normal bajada desde el sexto mojón al eje de la antigua acequia de Calvet desde cuya intersección sigue por dicho eje hasta el séptimo

Croquis:



Fotografia panoràmica / Fotografía panorámica



DELIMITACIÓ MUNICIPAL
DELIMITACIÓ MUNICIPAL



LÍNIA LÍMIT ENTRE ELS TERMES MUNICIPALS D'ALBORAIA I VALÈNCIA
LÍNEA LÍMITE ENTRE LOS TÉRMINOS MUNICIPALES DE ALBORAYA Y VALENCIA

Nom del molló: M8
Nombre del mojón: M8

Data de visita / Fecha de visita:
28/07/2021

Tipus de punt: Molló testimoni
Tipo de punto: Mojón testigo

Estat: Monumentat en bon estat
Estado: Monumentado en buen estado

X, Y UTM-ETRS89: (m)

X: 727335,625

Y: 4375680,374

Altitud ortomètrica i el-lipsoïdal (m)
Altitud ortométrica y elipsoidal (m)

H(orto): 8,593

h(el): 58,684

Tipus de senyal: Fita de formigó

Tipo de señal: Hito de hormigón



Situació / Situación



Descripció d'ubicació: / Descripción de ubicación:

Està situat en el marge esquerre del braç de l'antiga séquia de Falaguera en l'extrem sud de terrenys de reg, la fita es troba pròxim a una rampa formigonada d'accés a una de les parcel·les, pròxim a un cartell publicitari situat en la separació de llinda de les parcel·les per les quals discorre la línia i pròxim a la intersecció de la llinda d'una parcel·la amb la c/Tribunal de les Aigües.

Está situado en la margen izquierda del brazo de la antigua acequia de Falaguera en el extremo sur de terrenos de riego, el mojón se halla próximo a una rampa hormigonada de acceso a una de las parcelas, próximo a un cartel publicitario ubicado en la separación de linde de las parcelas por las que discurre la línea y cercano a la intersección de la linde de una parcela con la c/Tribunal de las Aigües.

Geometria línia a punt anterior: / Geometría línea al punto anterior:

La línia de terme reconeguda entre fites és la línia que discorre per zona urbanitzada, travessant la carretera Ronda Oest d'Alboraya i passant pel marge del carrer "Coret i Peris".

La línia de termino reconocida entre mojones es la línea que discurre por zona urbanizada, atravesando la carretera Ronda Oeste de Alboraya y pasando por el margen de la calle "Coret i Peris".

Comentaris: / Comentarios:

Fita de pedra llaurada prismàtica de base quadrada de 30 centímetres de costat per huitanta i 74 centímetres d'altura.

Hito de piedra labrada de forma prismática de base cuadrada de 30 centímetros de lado por ochenta y 74 centímetros de altura.

Croquis:



Fotografia panoràmica / Fotografía panorámica



DELIMITACIÓ MUNICIPAL
DELIMITACIÓ MUNICIPAL



LÍNIA LÍMIT ENTRE ELS TERMES MUNICIPALS D'ALBORAIA I VALÈNCIA
LÍNEA LÍMITE ENTRE LOS TÉRMINOS MUNICIPALES DE ALBORAYA Y VALENCIA

Nom del molló: M9 Nombre del mojón: M9	Data de visita / Fecha de visita: 28/07/2021
Tipus de punt: Molló principal Tipo de punto: Mojón principal	
Estat: Monumentat en bon estat Estado: Monumentado en buen estado	
X, Y UTM-ETRS89: (m) X: 727280,939 Y: 4375719,696	
Tipus de senyal: Fita de formigó Tipo de señal: Hito de hormigón	

Situació / Situación



Descripció d'ubicació: / Descripción de ubicación:

Es troba en l'antiga llanda de dues terres de reg al final del marge d'una séquia i amb connexió a una regadora. La fita es troba entre les parcel·les cadastrals 46900A02400027 i 7459101YJ2775N. La fonamentació de la torre elèctrica d'alta tensió aquesta aproximadament a 5 metres al nord d'aquesta fita.

Se halla en el antiguo linde de dos tierras de riego al final del margen de una acequia y con conexión a una regadora. El mojón se encuentra entre las parcelas catastrales 46900A02400027 y 7459101YJ2775N. La cimentación de la torre eléctrica de alta tensión esta aproximadamente a 5 metros al norte de dicho mojón.

Geometria línia a punt anterior: / *Geometría línea al punto anterior:*

La línia de tots dos termes és la llinda dels terrenys de reg cultivats.

La línea de ambos términos es la linde de los terrenos de riego cultivados.

Comentaris: / *Comentarios:*

Fita de pedra llaurada prismàtica de base quadrada de 30 centímetres de costat per 85 d'altura.

Hito de piedra labrado de forma prismática de base cuadrada de 30 centímetros de lado por 85 de altura.

Croquis:

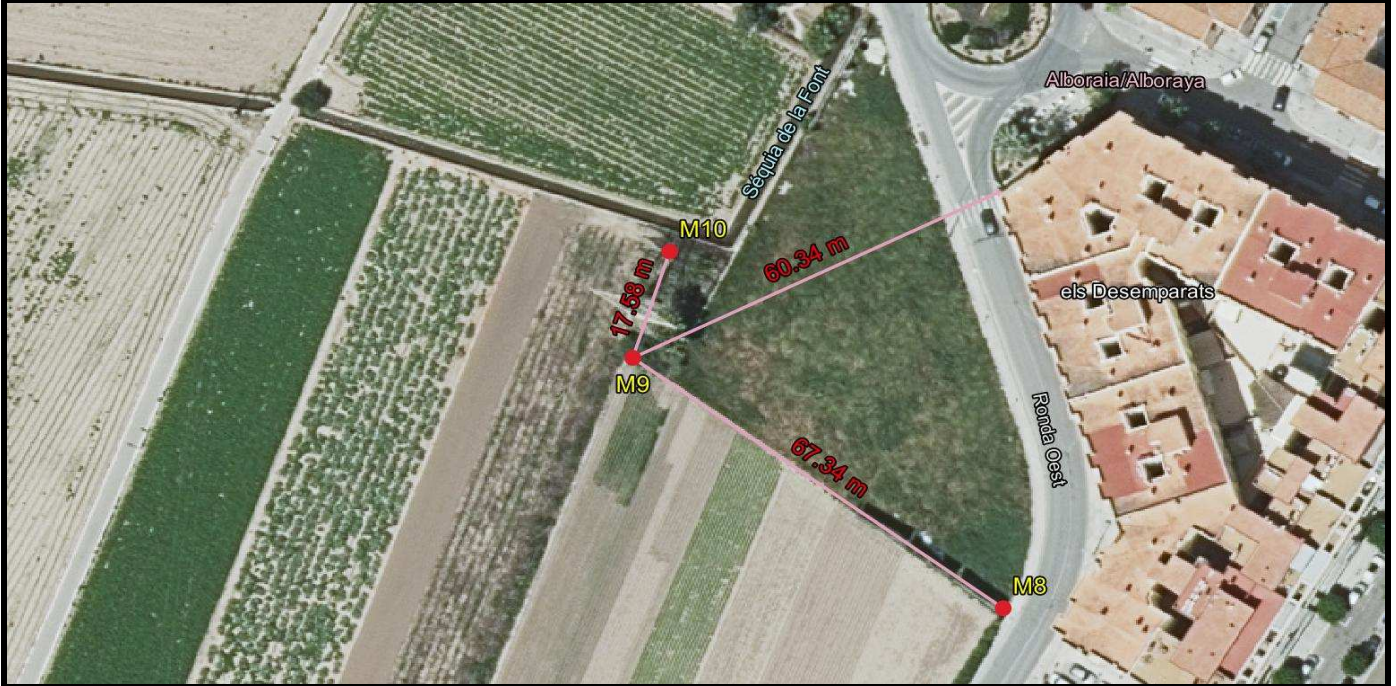

Fotografia panoràmica / Fotografía panorámica



DELIMITACIÓ MUNICIPAL
DELIMITACIÓ MUNICIPAL



LÍNIA LÍMIT ENTRE ELS TERMES MUNICIPALS D'ALBORAIA I VALÈNCIA
LÍNEA LÍMITE ENTRE LOS TÉRMINOS MUNICIPALES DE ALBORAYA Y VALENCIA

Nom del molló: M10
Nombre del mojón: M10

Data de visita / Fecha de visita:
28/07/2021

Tipus de punt: Molló principal
Tipo de punto: Mojón principal

Estat: Monumentat en bon estat
Estado: Monumentado en buen estado

X, Y UTM-ETRS89: (m)

X: 727286,412

Y: 4375736,417

Altitud ortomètrica i el-lipsoidal (m)
Altitud ortométrica y elipsoidal (m)

H(orto): 8,654

h(el): 58,745

Tipus de senyal: Fita de formigó

Tipo de señal: Hito de hormigón



Situació / Situación



Descripció d'ubicació: / Descripción de ubicación:

Està situat en el marge dret de la séquia de la Font (séquia de Rascanya) en llinda de dues terres de reg, actualment existeix una torre d'alta tensió pròxima a la fita i que està situada en direcció sud aproximadament a 8 metres de distància. La fita es troba en la parcel·la cadastral núm. 46900A02400027, en el polígon 24 parcel·la 27 en sòl rústic.

Esta situado en la margen derecha de la acequia de la Font (acequia de Rascanya) en linde de dos tierras de riego, actualmente existe una torre de alta tensión próximo al mojón y que está ubicada en dirección sur aproximadamente a 8 metros de distancia. El mojón se encuentra en la parcela catastral nº 46900A02400027, en el polígono 24 parcela 27 en suelo rústico.

Geometria línia a punt anterior: / Geometría línea al punto anterior:

La línia de terme reconeguda entre aquesta fita i l'anterior és la llinda de les terres cultivades.

La línia de término reconocida entre este mojón y el anterior es la linde de las tierras cultivadas.

Comentaris: / Comentarios:

Fita de pedra llaurada prismàtica de 30 centímetres de costat per 1,08 metres d'altura.

Hito de piedra labrado en forma prismática de 30 centímetros de lado por 1,08 metros de altura.

Croquis:

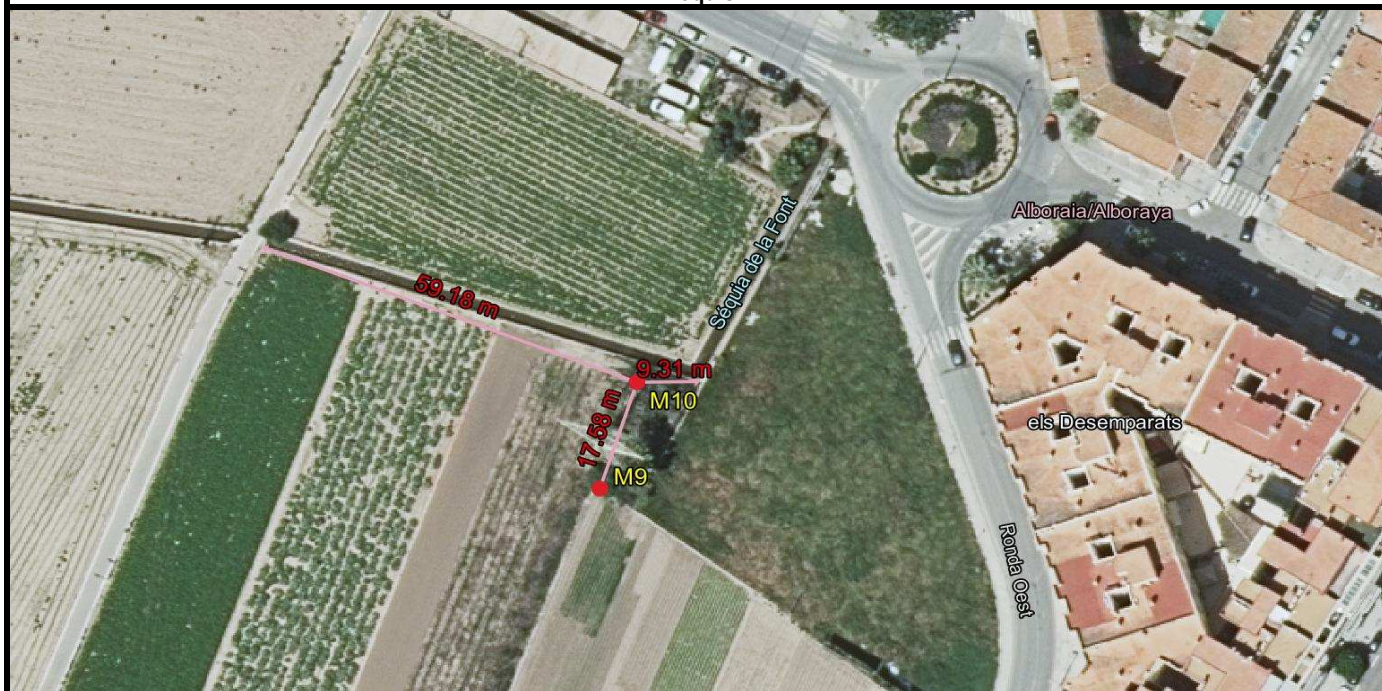

Fotografia panoràmica / Fotografía panorámica



DELIMITACIÓ MUNICIPAL
DELIMITACIÓ MUNICIPAL



LÍNIA LÍMIT ENTRE ELS TERMES MUNICIPALS D'ALBORAIA I VALÈNCIA
LÍNEA LÍMITE ENTRE LOS TÉRMINOS MUNICIPALES DE ALBORAYA Y VALENCIA

Nom del molló: M11
Nombre del mojón: M11

Data de visita / Fecha de visita:
19/11/2021

Tipus de punt: Molló principal
Tipo de punto: Mojón principal

Estat: Virtual replantejat
Estado: Virtual replanteado

X, Y UTM-ETRS89: (m)

X: 727338,324

Y: 4375822,945

Altitud ortomètrica i el-lipsoïdal (m)
Altitud ortométrica y elipsoidal (m)

H(orto): 8,928

h(el): 59,019

Tipus de senyal: Fita virtual

Tipo de señal: Mojón virtual

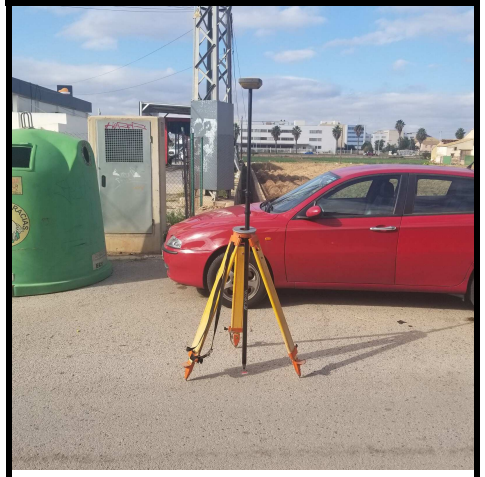

Situació / Situación

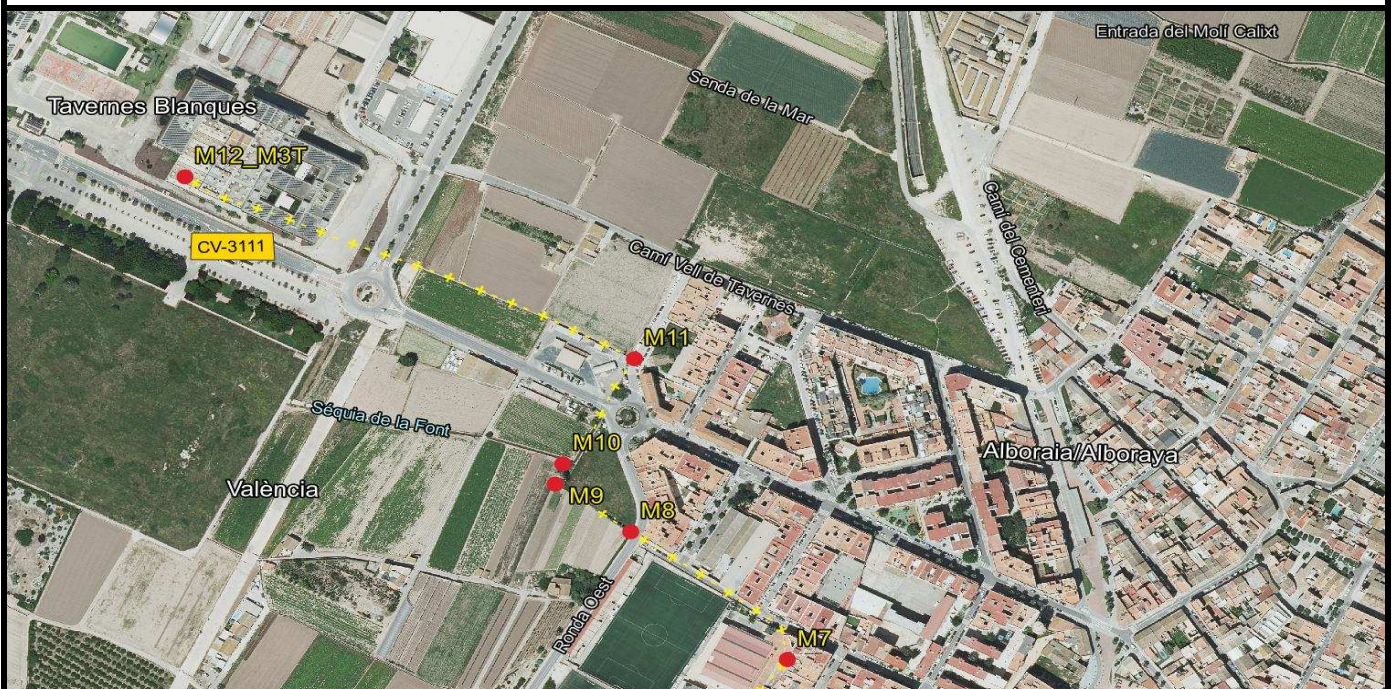

Descripció d'ubicació: / Descripción de ubicación:

Es troba en l'antiga intersecció de l'eix de la séquia de Rascanya amb l'eix de l'escolament de desguàs del camí de Tavernes Blanques en el lloc anomenat "Rincón de Sant Lorenzo". Actualment es localitza en la intersecció de l'escolament de desaguè del camí de Tavernes Blanques amb el C/Cronista Miguel Senent Vivó.

Se halla en la antigua intersección del eje de la acequia de Rascanya con el eje de la escorrentía de desagüe del camino de Tavernes Blanques en el sitio llamado "Rincón de San Lorenzo". Actualmente se localiza en la intersección de la escorrentía de desagüe del camino de Tavernes Blanques con la C/Cronista Miguel Senent Vivó.

Geometria línia a punt anterior: / Geometría línea al punto anterior:

La línia de terme reconeguda entre aquesta fita i l'anterior és la normal baixada des de la fita dècim a l'eix de l'antiga séquia de Rascanya fins a la seua intersecció i continua des d'ací per aquest eix fins a la fita

La línea de término reconocida entre este mojón y el anterior es la normal bajada desde el mojón décimo al eje de la antigua acequia de Rascanya hasta su intersección continuando desde aquí por dicho eje hasta el mojón

Croquis:



Fotografia panoràmica / Fotografía panorámica



DELIMITACIÓ MUNICIPAL
DELIMITACIÓ MUNICIPAL



LÍNIA LÍMIT ENTRE ELS TERMES MUNICIPALS D'ALBORAIA I VALÈNCIA
LÍNEA LÍMITE ENTRE LOS TÉRMINOS MUNICIPALES DE ALBORAYA Y VALENCIA

Nom del molló: M12-M3T Nombre del mojón: M12-M3T	Data de visita / Fecha de visita: 19/11/2021
Tipus de punt: Molló principal Tipo de punto: Mojón principal	
Estat: Virtual no accessible Estado: Virtual no accesible	
X, Y UTM-ETRS89: (m) X: 727013,000 Y: 4375973,000	
Tipus de senyal: Fita virtual Tipo de señal: Mojón virtual	

Situació / Situación

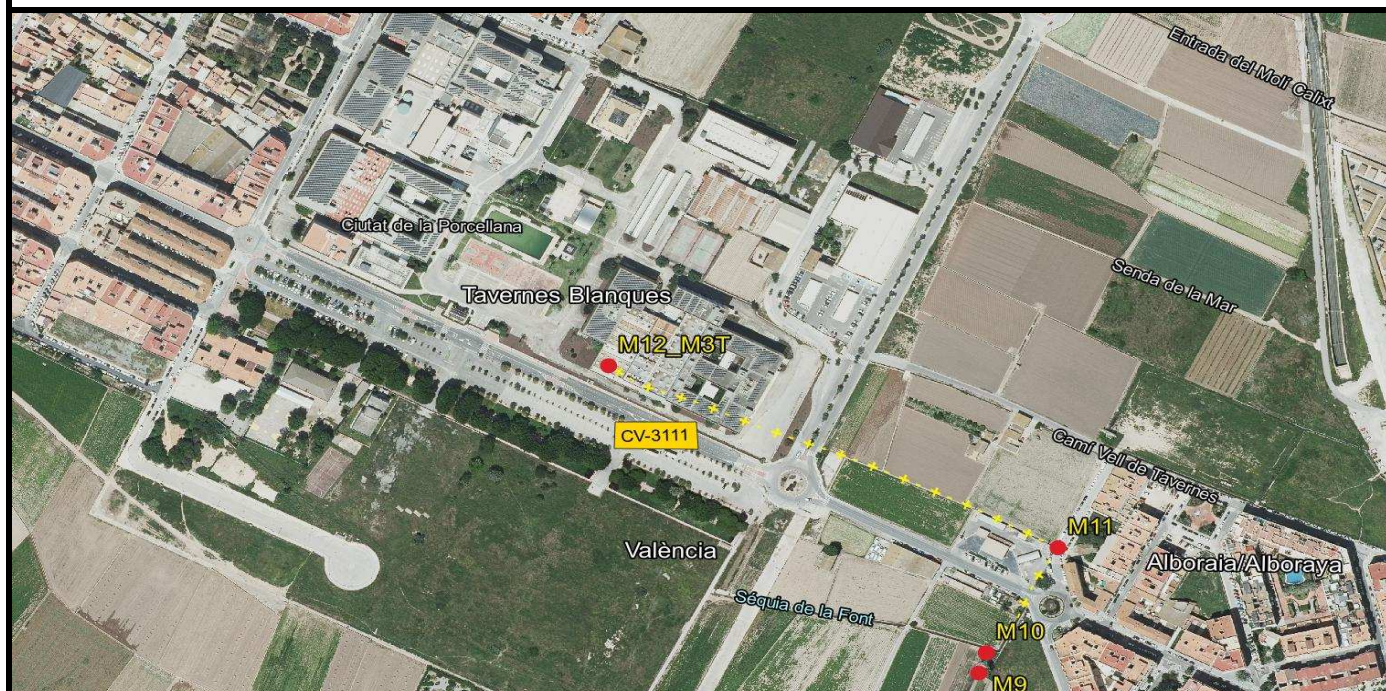

Descripció d'ubicació: / Descripción de ubicación:

Situat en el marge O del camí d'Alboraya a Tavernes Blanques i marge esquerre també de l'escolament o marge de desaigüe del camí de Tavernes Blanques. En l'actualitat ho localitzem a la fàbrica de Lladró, en la c/ Alboraya, a 14 m al NE de la cantonada sud-oest d'un edifici. És comú als termes municipals d'Alboraya, València i Tavernes Blanques.

Situado en el margen O del camino de Alboraya a Tavernes Blanques y margen izquierda también de la escorrentía o margen de desagüe de camino de Tavernes Blanques. En la actualidad lo localizamos en la fábrica de Lladró, en la c/ Alboraya, a 14 m al NE de la esquina sur-oeste de un edificio. Es común a los términos municipales de Alboraya, València y Tavernes Blanques.

Geometria línia a punt anterior: / Geometria línia al punto anterior:

La línia de terme reconeguda entre aquesta fita i l'anterior és l'eix de l'antic escolament del camí de Tavernes Blanques fins a la seua intersecció amb la normal baixada des de la fita dotze i segueix des d'ací per la normal, fins a la fita M3T

La línia de término reconocida entre este mojón y el anterior es el eje de la antigua escorrentía del camino de Tavernes Blanques hasta su intersección con la normal bajada desde el mojón doce siguiendo desde aquí por la normal, hasta el mojón M3T

Croquis:



Fotografia panoràmica / Fotografía panorámica

