

Nom del molló: M1-M3T

Data de la ressenya: 21/12/2023

Estat: Virtual no accessible

Coordenades

Tipus de senyal:

ETRS89

X:

727013 m

Altitud ortomètrica:

Data de visita: 2022-12-01

UTM fus 30

Y:

4375973 m

Altitud el·lipsoidal:

Descripció: Situat en el marge O de l'antic camí d'Alboraia a Tavernes Blanques, marge esquerre també de l'escolament del camí de Tavernes Blanques. Actualment, es localitza en una fàbrica, en el c/Alboraia, a uns 14 m de la cantonada SW de l'edifici.

Mapa de situació

Escala 1: 2000

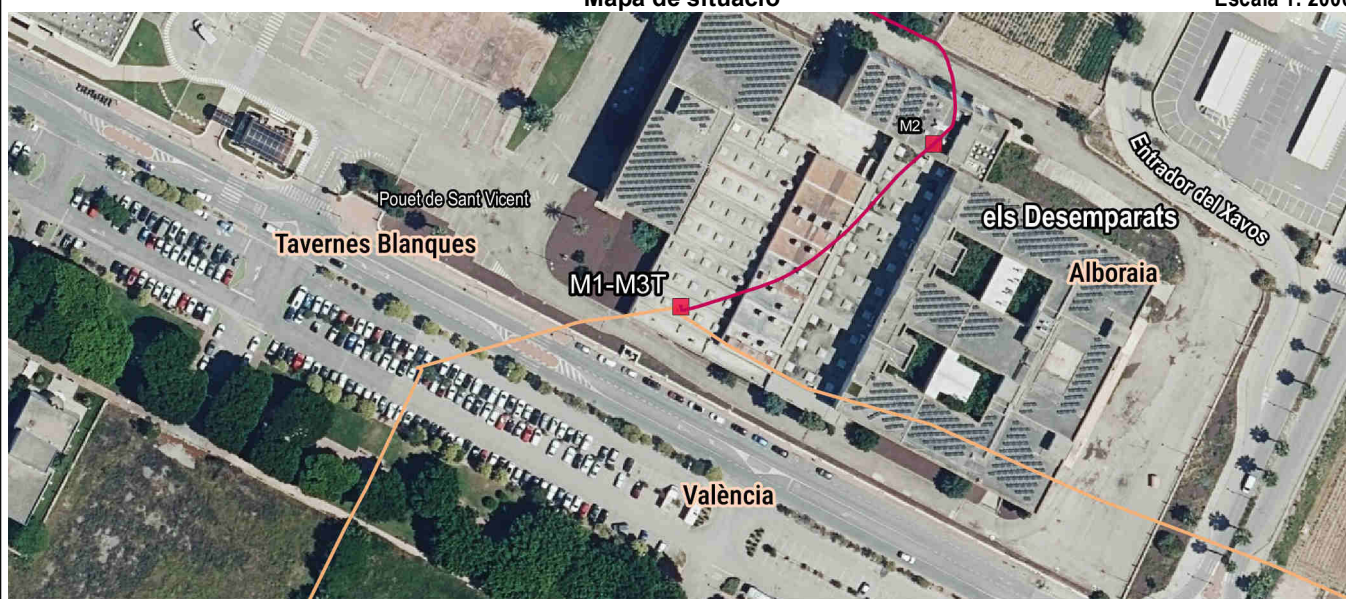

Fotografia

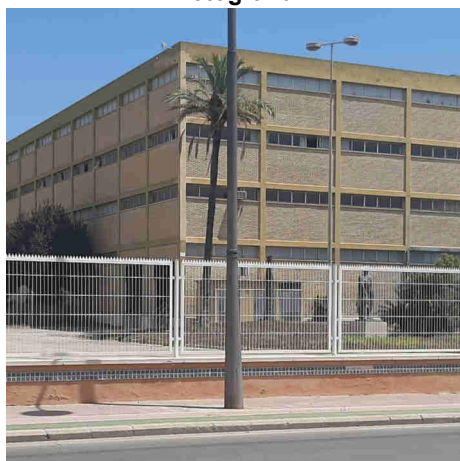

Detall

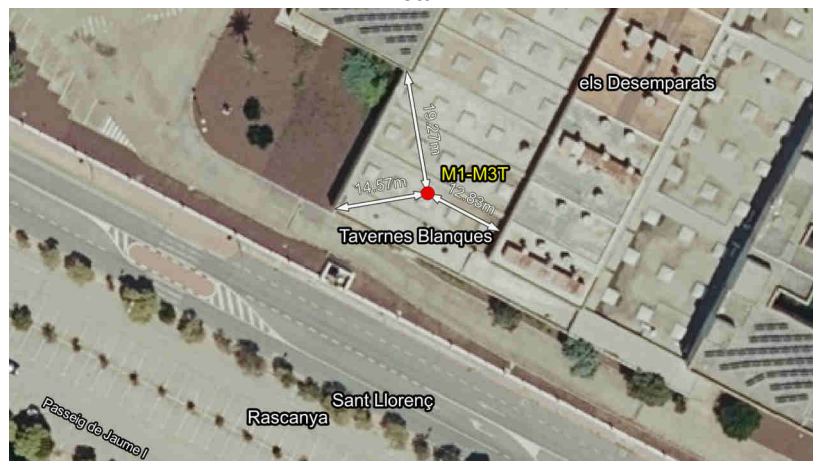

Imatge panoràmica

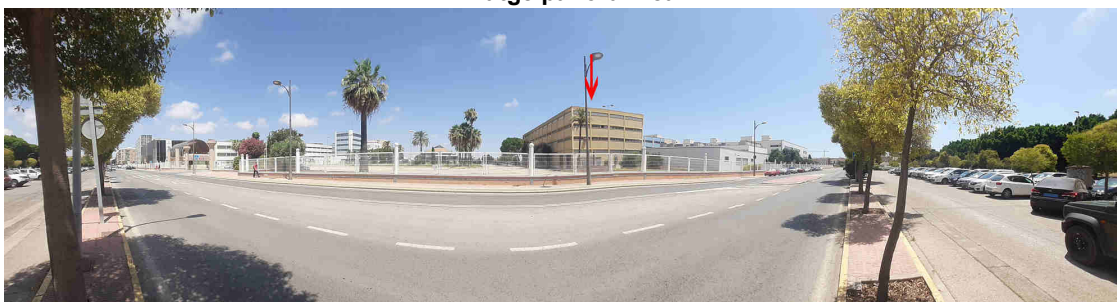

Nom del molló: M2

Data de la ressenya: 21/12/2023

Estat: Virtual no accessible

Coordenades

Tipus de senyal:

ETRS89

X:

727080 m

Altitud ortomètrica:

Data de visita: 2022-07-20

UTM fus 30

Y:

4376016 m

Altitud el·lipsoidal:

Descripció: Situat en la intersecció de l'eix de l'antic camí d'Alboraia a Tavernes Blanques amb l'eix de l'antiga séquia de Rascanya, braç del Comunet. Actualment és una fàbrica.

La línia de terme reconeguda entre mollons és la normal baixada a l'eix de l'antic camí d'Alboraia a Tavernes Blanques, des de la intersecció de la qual continua per l'esmentat eix.

Mapa de situació

Escala 1: 2000



Fotografia

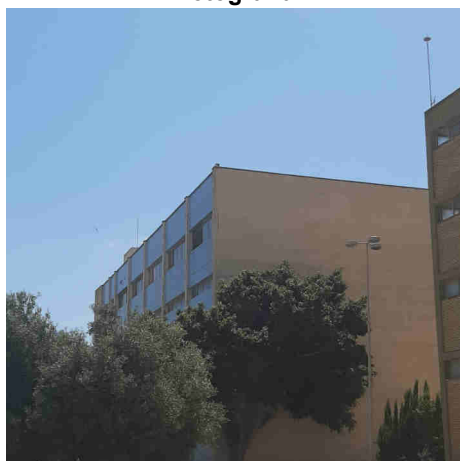

Detall

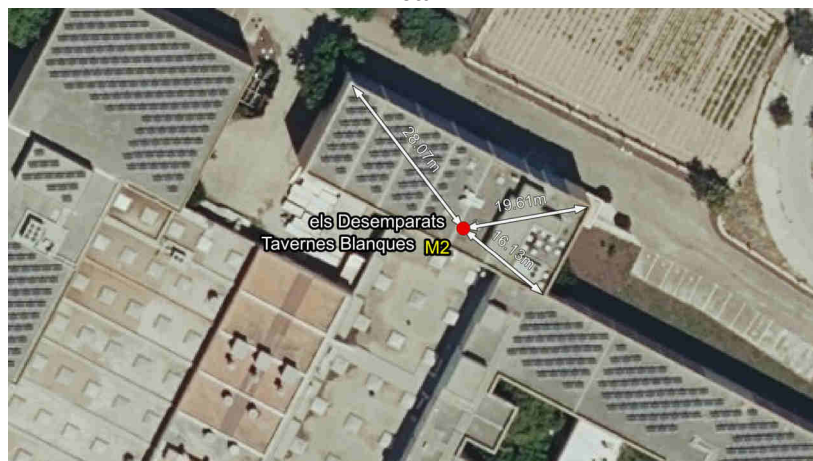

Imatge panoràmica

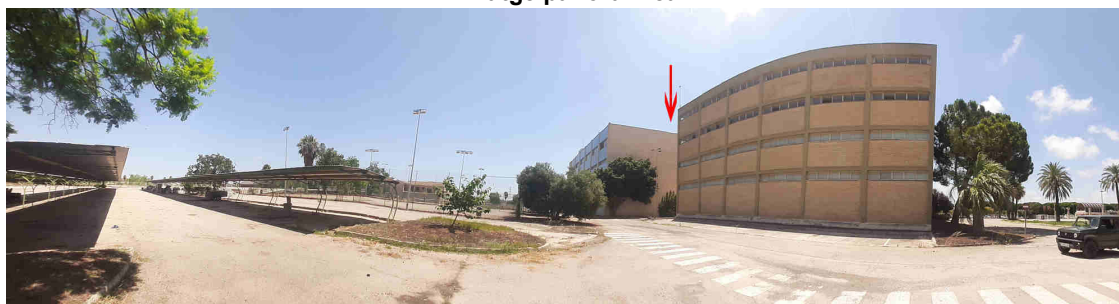

Nom del molló: M3

Data de la ressenya: 21/12/2023

Estat: Virtual no accessible

Coordenades

Tipus de senyal:

ETRS89

X: 726985.54 m

Altitud ortomètrica:

Data de visita: 2022-07-20

UTM fus 30

Y: 4376088.63 m

Altitud el·lipsoidal:

Descripció: Situat en la intersecció de l'eix de l'antiga séquia de Rascanya, braç del Comunet, amb l'eix d'un braç regador de la séquia de Rascanya al Comunet. Actualment urbanitzat.

La línia de terme reconeguda entre mollons és l'eix de la séquia de Rascanya, braç del Comunet.

Mapa de situació

Escala 1: 2000

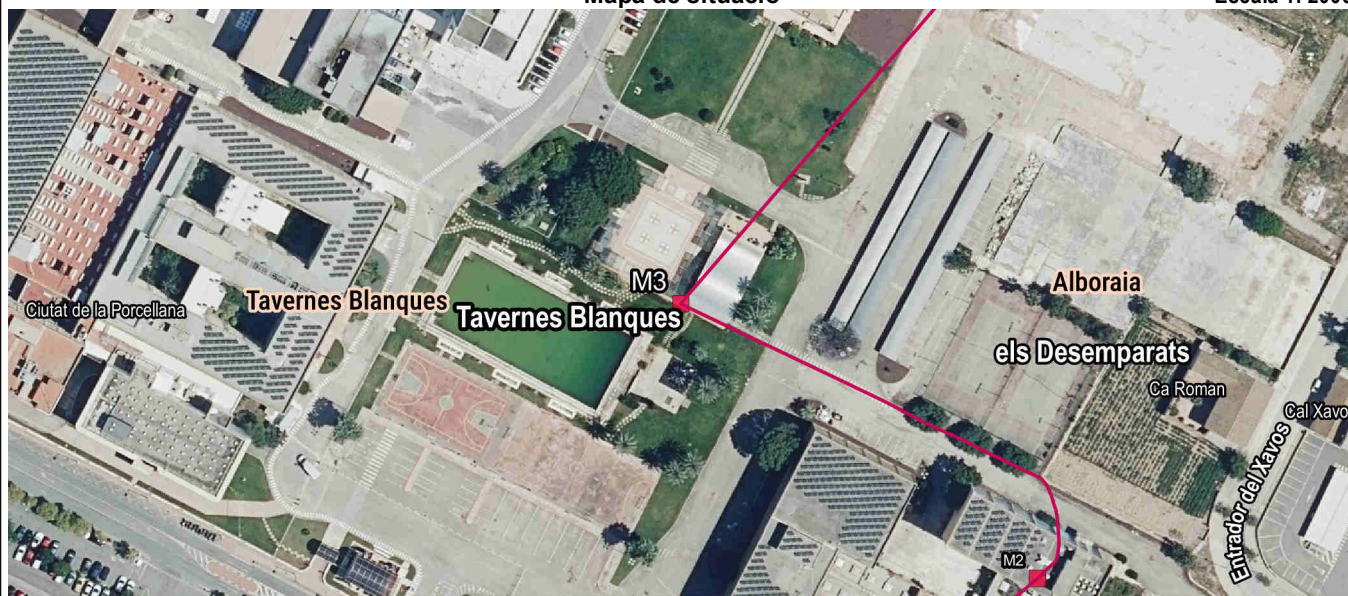

Fotografia



Detall

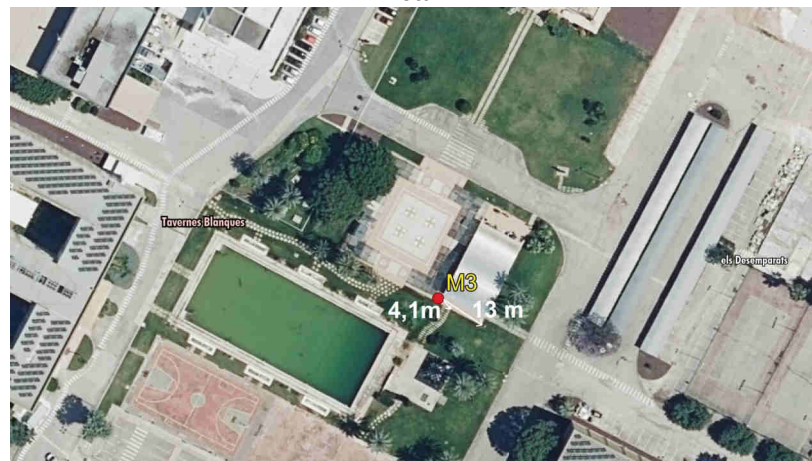

Imatge panoràmica

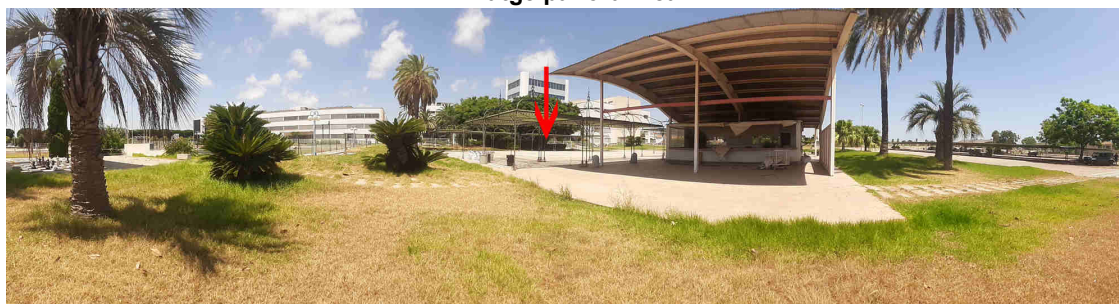

Nom del molló: M4

Data de la ressenya: 21/12/2023

Estat: Virtual no accessible

Coordenades

Tipus de senyal:

ETRS89

X: 727179.9 m

Altitud ortomètrica:

Data de visita: 2022-07-20

UTM fus 30

Y: 4376391.5 m

Altitud el·lipsoidal:

Descripció: Situat en la intersecció de l'eix del braç regador de la séquia de Rascanya al Comunet amb l'eix de la séquia Riquera, que va paral·lela a la senda del Molí (Rascanya, segons l'acta).

La línia de terme reconeguda entre mollons és l'eix del braç regador de la séquia de Rascanya al Comunet.

Mapa de situació

Escala 1: 2000

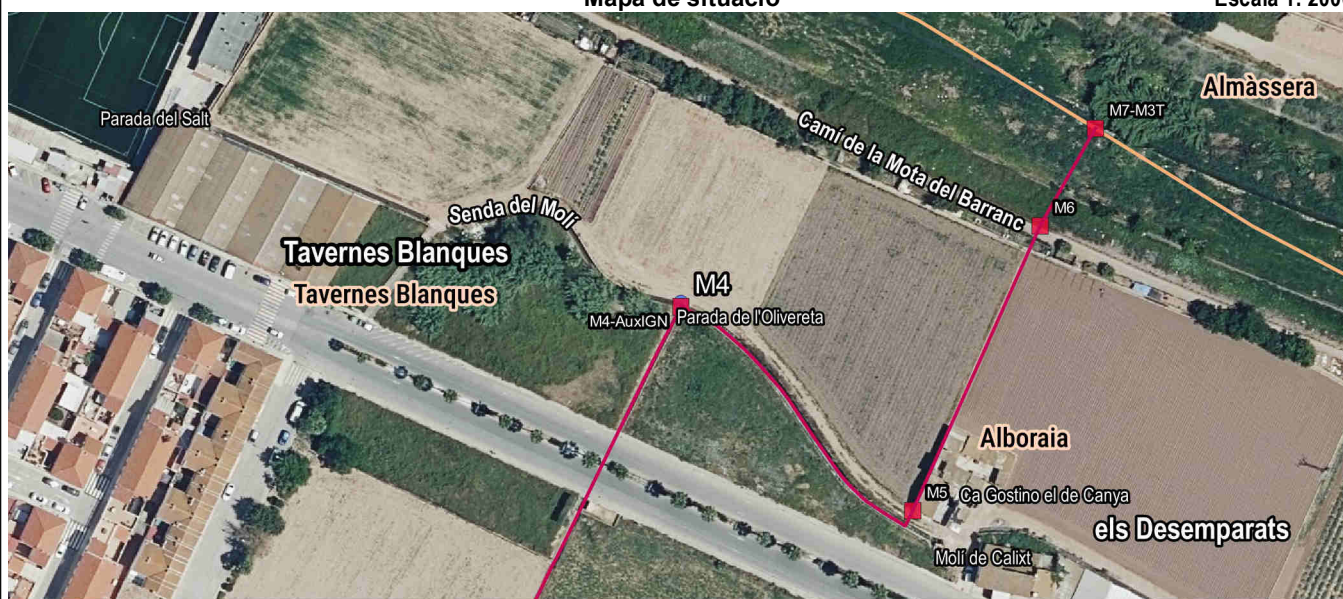

Fotografia



Detall

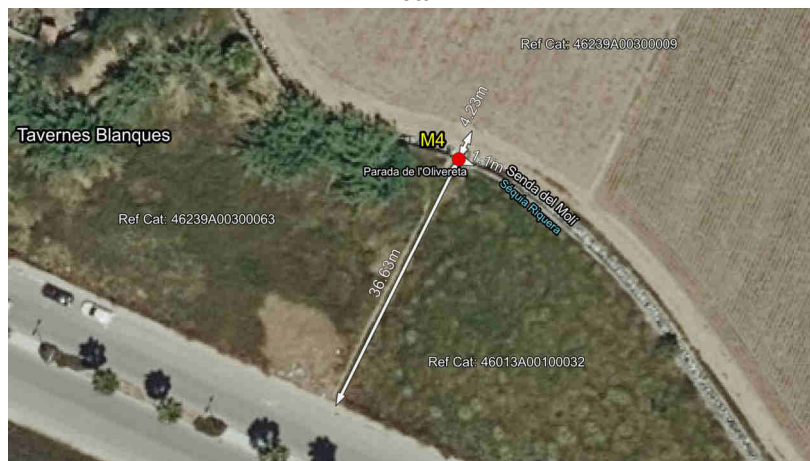

Imatge panoràmica



Nom del molló: M4-AuxIGN

Data de la ressenya: 21/12/2023

Estat: Monumentat en bon estat
Tipus de senyal: Fita de pedra
Data de visita: 2022-07-18

Coordenades
ETRS89 X: 727179.917 m Altitud ortomètrica: 11.688 m
UTM fus 30 Y: 4376392.567 m Altitud el·lipsoidal: 61.794 m

Descripció: Base quadrada de 0.33 m de costat i 0.50 m d'altura.

Mapa de situació

Escala 1: 2000

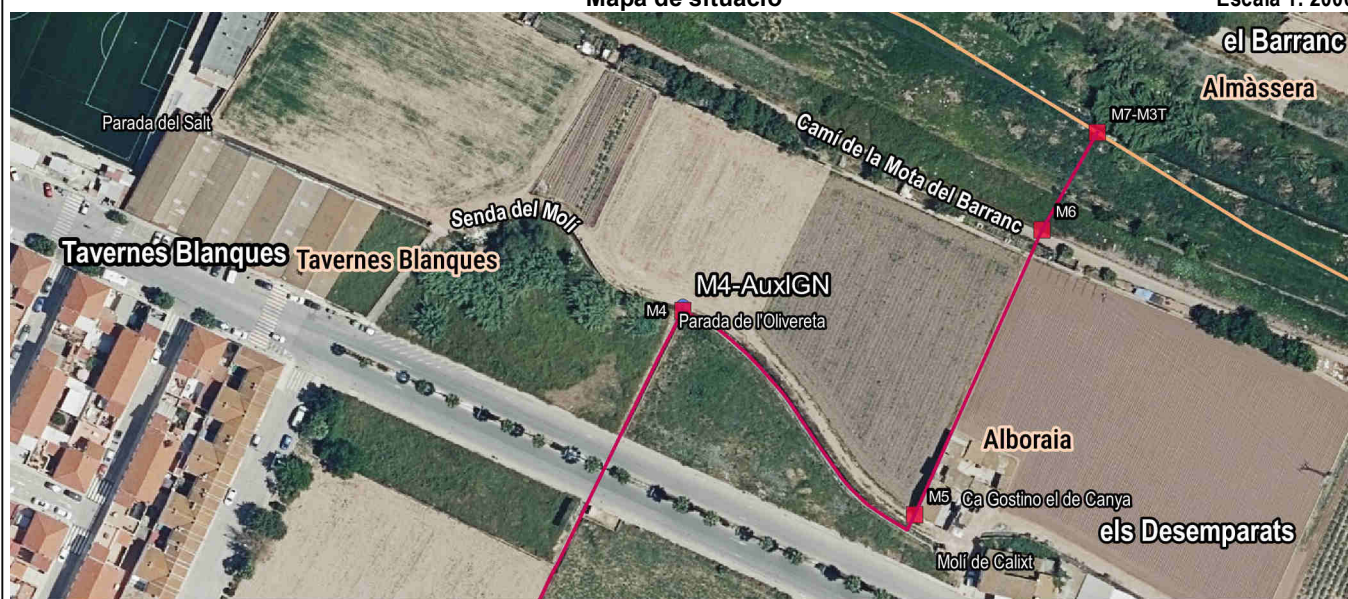

Fotografia



Detall

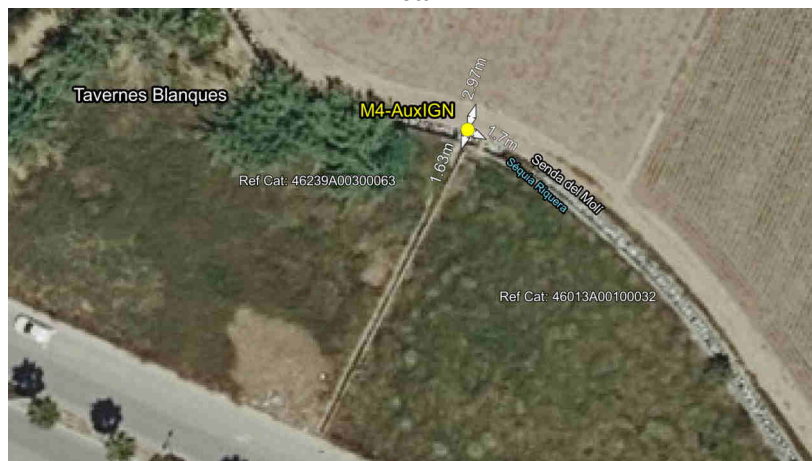

Imatge panoràmica



Nom del molló: M5

Data de la ressenya: 21/12/2023

Estat: Monumentat en bon estat

Coordenades

Tipus de senyal: Fita de pedra

ETRS89

X: 727241.314 m Altitud ortomètrica: 11.588 m

Data de visita: 2022-07-20

UTM fus 30

Y: 4376337.56 m Altitud el·lipsoidal: 61.692 m

Descripció: Situat en el lloc denominat Molí de Calixt (el Molinet, segons l'acta), entre el marge esquerre de la séquia de Rascanya i el marge sud de la senda del Molí (del Molinet, segons l'acta). Antigament, estava en una faixa estreta d'arbratge. Base quadrada de 0.35 m de costat i un metre d'altura.

La línia de terme reconeguda entre mollons és l'eix de la séquia de Rascanya fins a la intersecció amb la normal traçada a aquest des del molló cinqué, continuant per l'esmentada normal.

Mapa de situació

Escala 1: 2000



Fotografia



Detall

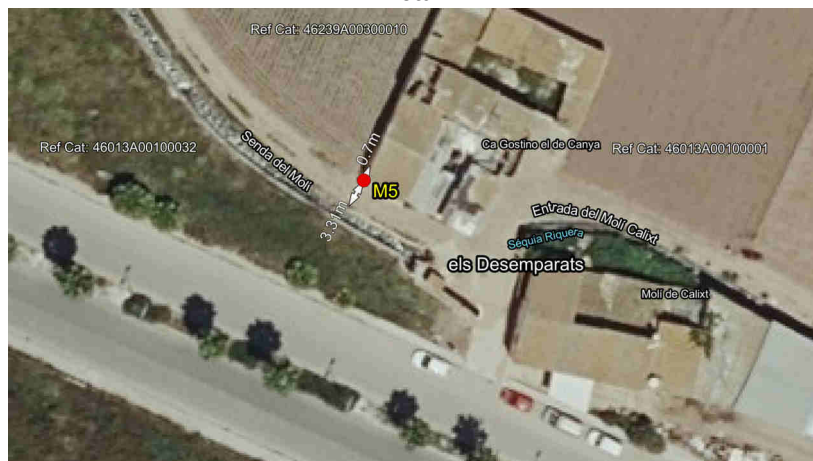

Imatge panoràmica

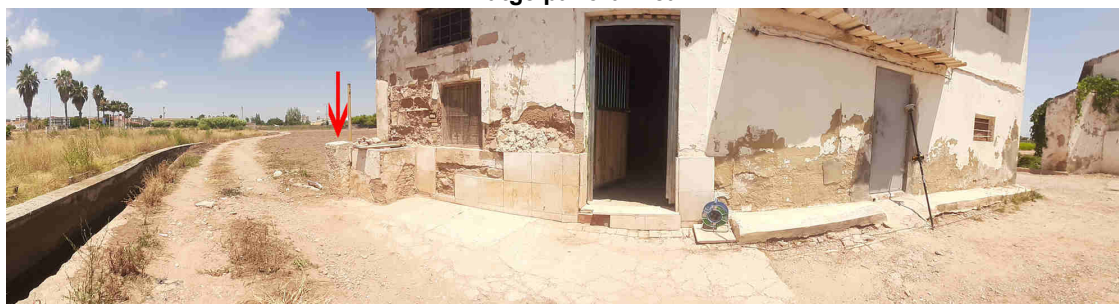

Nom del molló: M6

Data de la ressenya: 21/12/2023

Estat: Virtual replantejat

Coordenades

Tipus de senyal:

ETRS89

X: 727275.038 m Altitud ortomètrica: 10.858 m

Data de visita: 2022-07-20

UTM fus 30

Y: 4376412.863 m Altitud el·lipsoidal: 60.962 m

Descripció: Situat en el lloc denominat la Mota del Barranc (la Mota, segons l'acta), en el punt d'intersecció del marge dret del llit del barranc de Carraixet amb la llinda antiga que separava dos terrenys d'hort.

La línia de terme reconeguda entre mollons és recta.

Mapa de situació

Escala 1: 2000



Fotografia

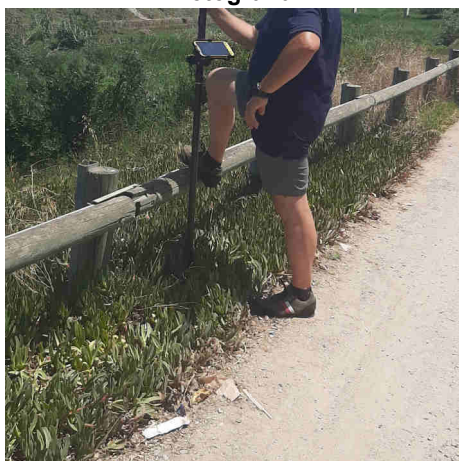

Detall

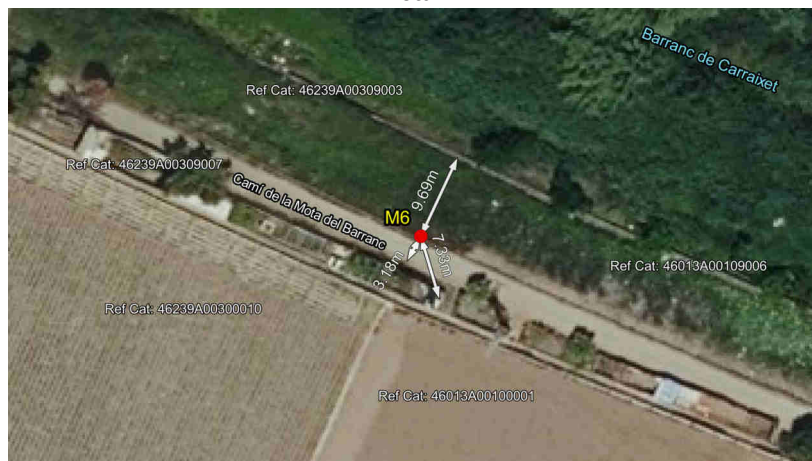

Imatge panoràmica

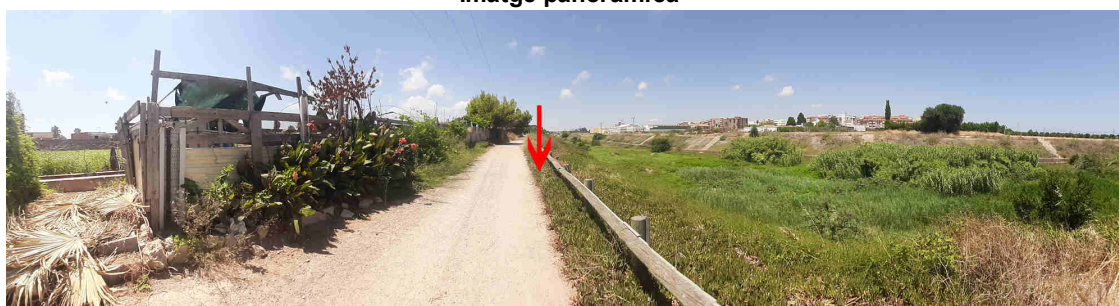

Nom del molló: M7-M3T

Data de la ressenya: 21/12/2023

Estat: Virtual no accessible

Coordenades

Tipus de senyal:

ETRS89

X: 727289.652 m

Altitud ortomètrica:

Data de visita: 2022-07-20

UTM fus 30

Y: 4376438.592 m

Altitud el·lipsoidal:

Descripció: Situat en la intersecció de l'eix de les aigües corrents del barranc de Carraixet amb la normal traçada a aquest des del molló sisé.

La línia de terme reconeguda entre mollons és recta.

Mapa de situació

Escala 1: 2000

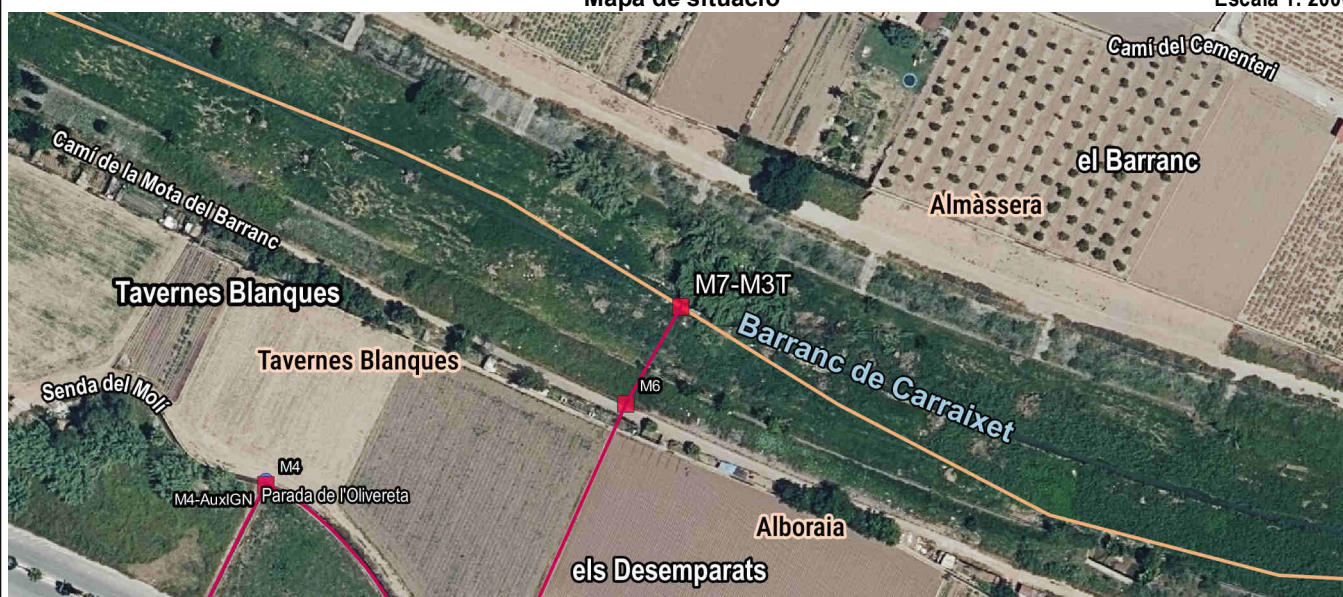

Fotografia



Detall



Imatge panoràmica

