

Nom del molló: M1-M3T

Data de la ressenya: 07/06/2024

Estat: Virtual no accessible

Coordenades

ETRS89

X: 715011.445 m

Altitud ortomètrica:

Tipus de senyal:

UTM fus 30

Y: 4335787.548 m

Altitud el·lipsoidal:

Data de visita: 2023-11-29

Descripció: Eix de les aigües del Riu dels Ulls o Riu Verd ("Río Verde" o "de los Ojos", segons l'acta), en la seua intersecció amb la normal baixada a este eix des de l'M1-testimoni. És comú als termes d'Alberic, Alzira i Massalavés.

Mapa de situació

Escala 1: 2500

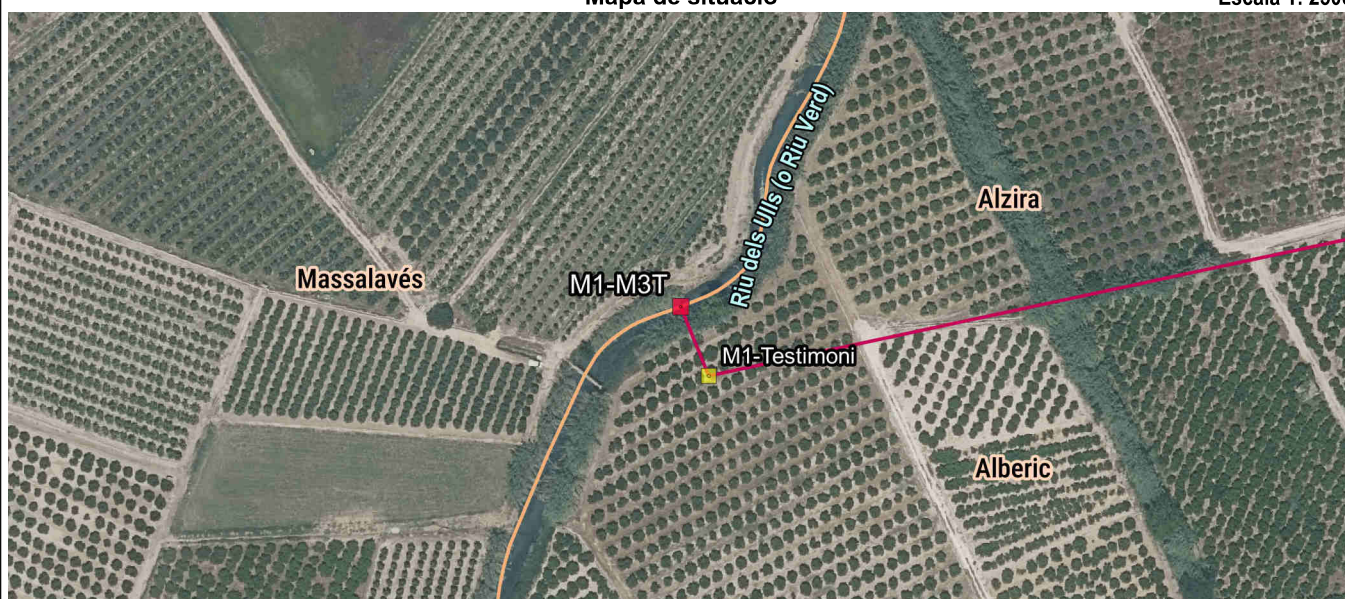

Detall



Fotografia



Imatge panoràmica





Nom del molló: M1-Testimoni

Data de la ressenya: 07/06/2024

Estat: Virtual

Coordenades

Tipus de senyal:

ETRS89

X: 715020.721 m

Altitud ortomètrica: 19.483 m

Data de visita: 2023-11-29

UTM fus 30

Y: 4335764.674 m

Altitud el·lipsoidal: 69.707 m

Descripció: Situada en la partida del Realenc ("del Realengo", segons l'acta), en antiga llinda de dos terres d'arròs, actualment és un camp de tarongers, a uns 15 m del marge dret del Riu dels Ulls o Riu Verd ("Río Verde" o "de los Ojos", segons l'acta).

Mapa de situació

Escala 1: 2500

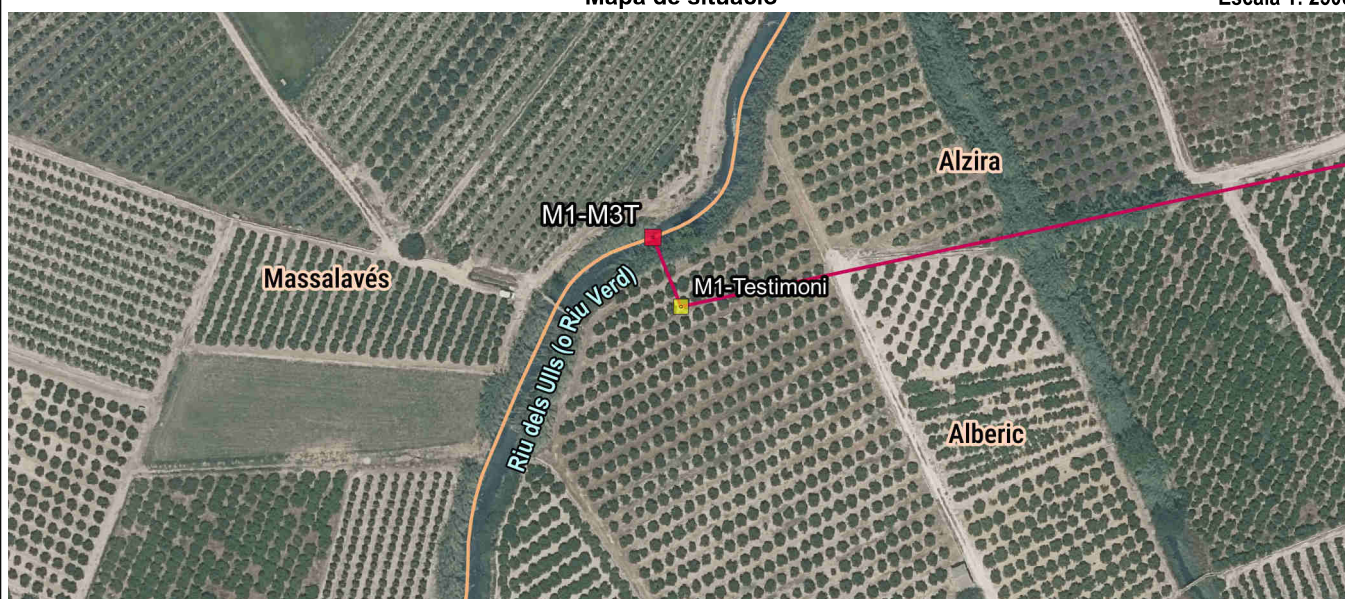

Detall



Fotografia



Imatge panoràmica





Nom del molló: M2-M3T

Data de la ressenya: 07/06/2024

Estat: Senyal replantejat

Coordenades

Tipus de senyal: Marca de pintura

ETRS89

X: 715294.874 m

Altitud ortomètrica: 19.485 m

Data de visita: 2024-01-10

UTM fus 30

Y: 4335823.208 m

Altitud el-lipsoidal: 69.703 m

Descripció: Està situada en la partida del "Realengo de Afuera" (actualment el Realenc), en el marge esquerre d'un antic escorredor sense nom (actualment una llinda), a quatre metres de distància al sud de la unió dels dos eixos d'esta llinda i un escorredor que la talla perpendicularment i que corre paral·lelament al Camí de Mulata. Esta fita és comuna als termes municipals d'Alberic, Alzira i Benimuslem.

La línia de terme reconeguda entre la primera i segona fita és recta fins al M1-Testimoni i des d'ací continua recta fins a la segona fita.

Mapa de situació

Escala 1: 2500

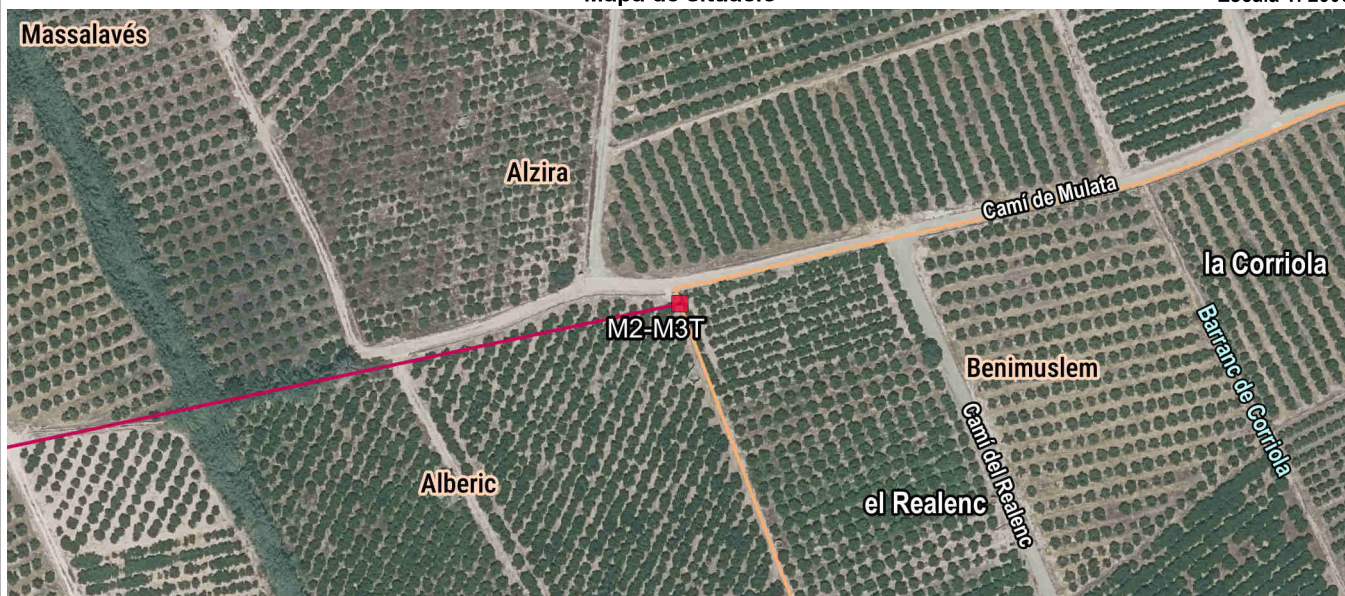

Detall

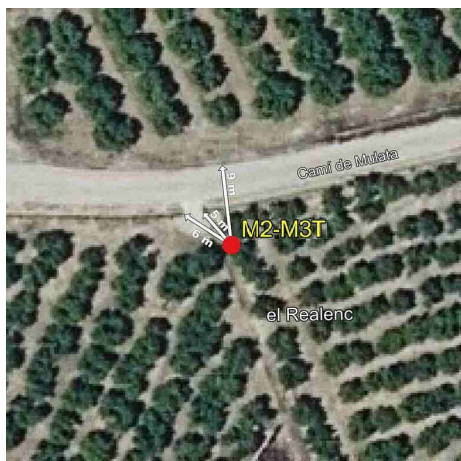

Fotografia



Imatge panoràmica

