

Nom del molló: M1-M4T

Data de la ressenya: 07/01/2026

Estat: Senyal replantejat

Coordenades

Data de visita: 2025-11-04

ETRS89

X: 724751.943 m Altitud ortomètrica: 51.308 m

Tipus de senyal: Marca de pintura

UTM fus 30

Y: 4383925.76 m Altitud el·lipsoidal: 101.625 m

Descripció: Es troba en el lloc denominat la LLoma en el marge nord de l'antic Camí de la Lloma, immediat al punt d'unió d'este amb el Camí Fond de la Marquesa, Camí de la Lloma de Foios i Assagador de la Calderona. És comú als termes municipals de Moncada, Museros, Albalat dels Sorells i Foios.

Mapa de situació

Escala 1: 5000

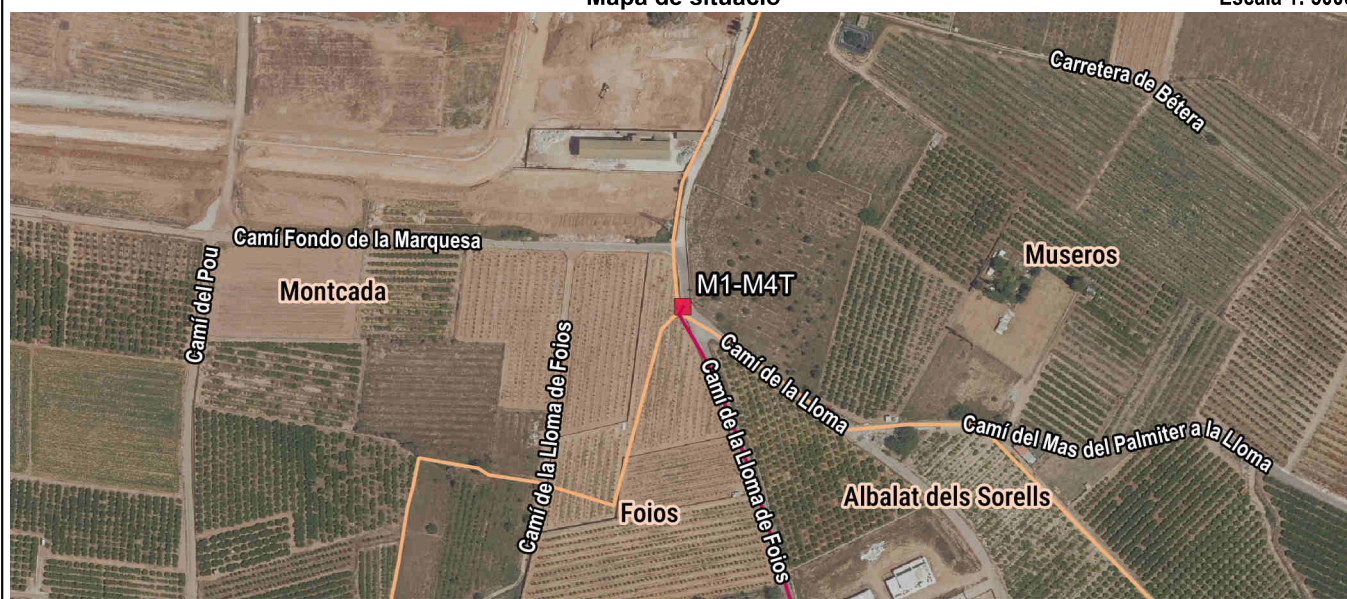

Detall

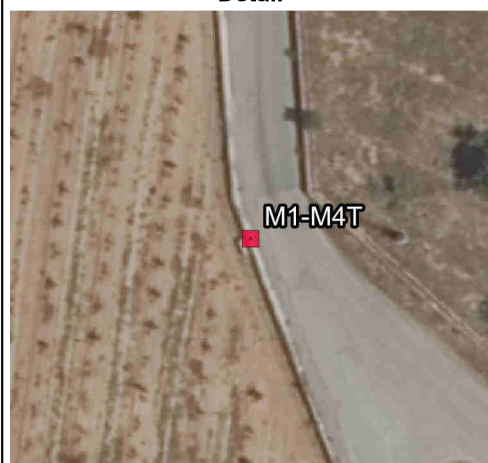

Fotografia

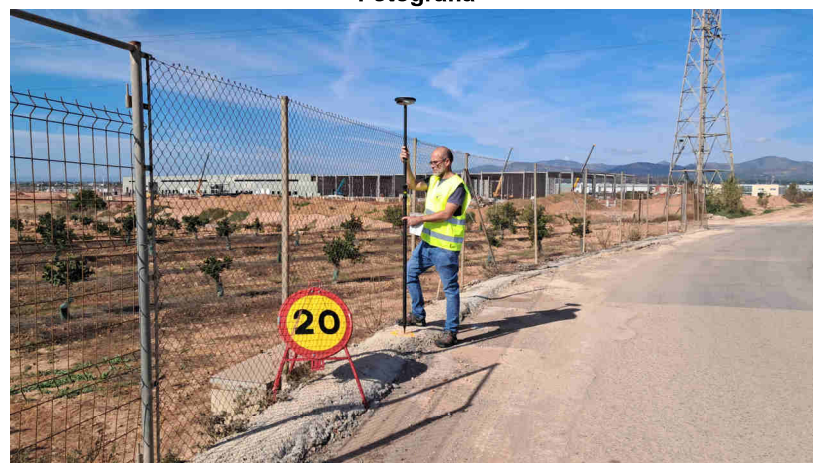

Imatge panoràmica



**Nom del molló: M2**

Data de la ressenya: 07/01/2026

**Estat:** Monumentat tumbat

**Coordenades**

**Data de visita:** 2025-11-04

ETRS89

X: 725977.675 m Altitud ortomètrica: 31.774 m

**Tipus de senyal:** Fita de pedra

UTM fus 30

Y: 4382160.205 m Altitud el·lipsoidal: 82.027 m

**Descripció:** Es troba en el marge este del Camí de Montcada a Rafelbunyol en llinda de terrenys de cultiu. Les dimensions de la fita són: prisma rectangular de 0.50 m per 0.20 m de costat i 1.40 m d'altura.

La línia de terme reconeguda entre fites part de la fita 1 per la normal a l'eix de l'antic Camí de la Lloma de Foios, continua per este eix en direcció sud-est fins a la normal baixada al mateix des del punt d'intersecció del marge est del citat camí amb una antiga llinda de terrenys de labor. Segueix esta llinda fins al punt de trobada amb el marge nord de Camí de Montcada a Rafelbunyol i des d'este punt continua en línia recta fins a la fita 2.

Mapa de situació

Escala 1: 5000

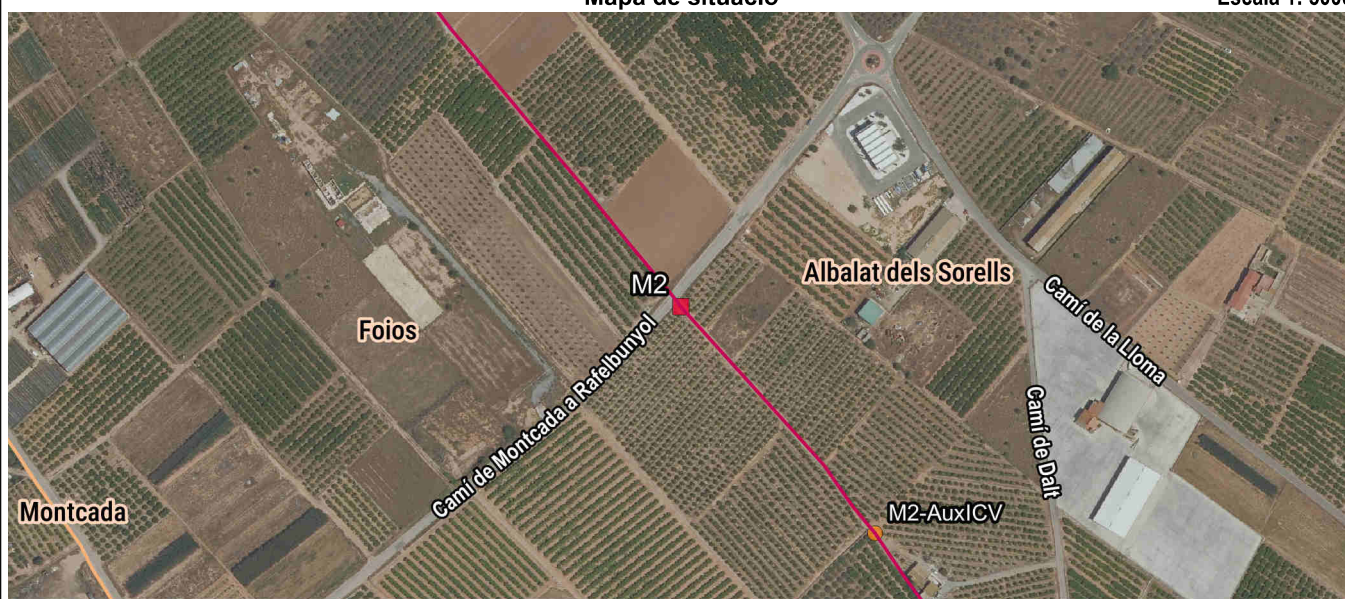

Detall

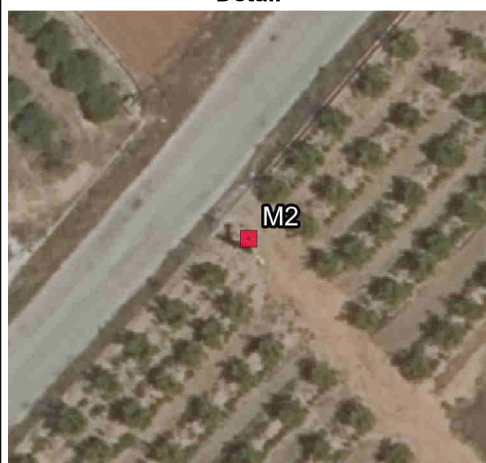

Fotografia



Imatge panoràmica



Nom del molló: M2-AuxICV

Data de la ressenya: 07/01/2026

Estat: Monumentat en bon estat

Coordenades

Data de visita: 2025-11-04

ETRS89

X: 726106.306 m Altitud ortomètrica: 31.504 m

Tipus de senyal: Columna de rajoles

UTM fus 30

Y: 4382010.5 m Altitud el·lipsoidal: 81.751 m

Descripció: Es troba en llinda de terrenys de cultiu, definix el límit entre els municipis d'Albalat dels Sorells i Foios.

Mapa de situació

Escala 1: 5000



Detall

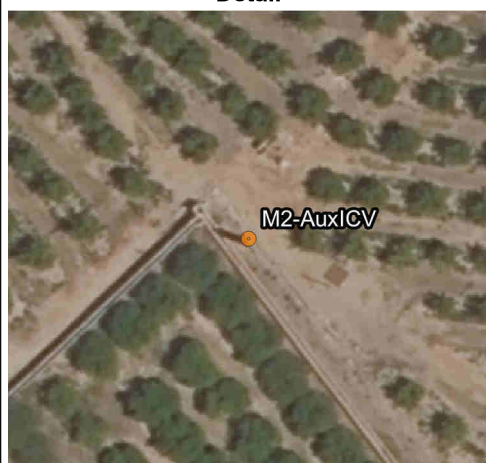

Fotografia



Imatge panoràmica

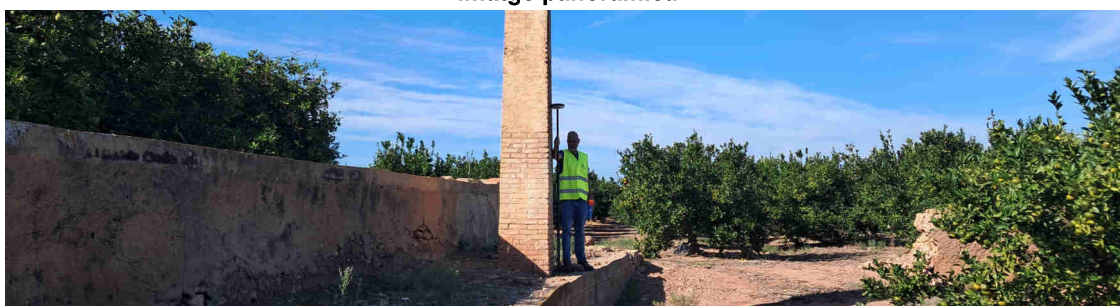

**Nom del molló: M3**

Data de la ressenya: 07/01/2026

**Estat:** Senyal replantejat

**Coordenades**

**Data de visita:** 2025-11-04

ETRS89

X: 726510.675 m Altitud ortomètrica: 28.34 m

**Tipus de senyal:** Pedra

UTM fus 30

Y: 4381446.311 m Altitud el·lipsoidal: 78.567 m

Descripció: Es troba en llinda d'antics terrenys de cultiu, a uns 50 metres a l'est del Camí de Museros i a uns 120 metres al nord de la Caseta del Frare. Les dimensions de la fita són aproximadament: 0.40 m de costat i 0.15 m d'altura.

La línia de terme reconeguda entre les fites 2 i 3 és la llinda que separa les propietats.

Mapa de situació

Escala 1: 5000

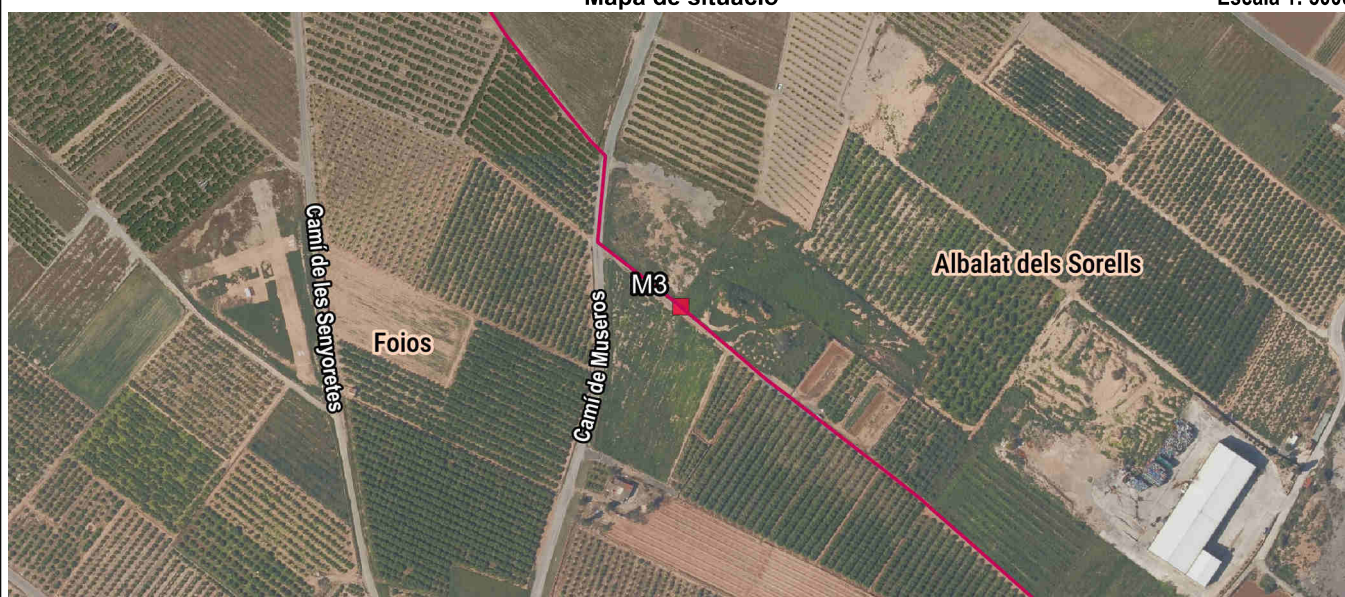

Detall

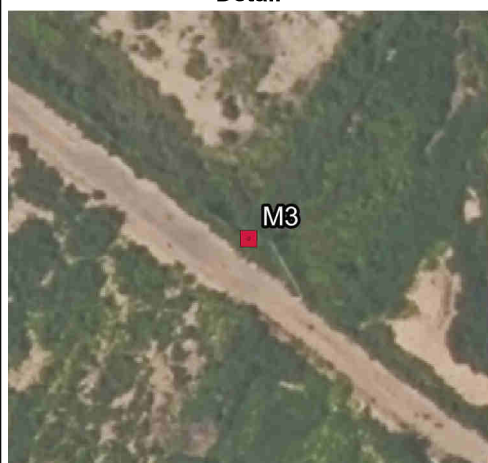

Fotografia

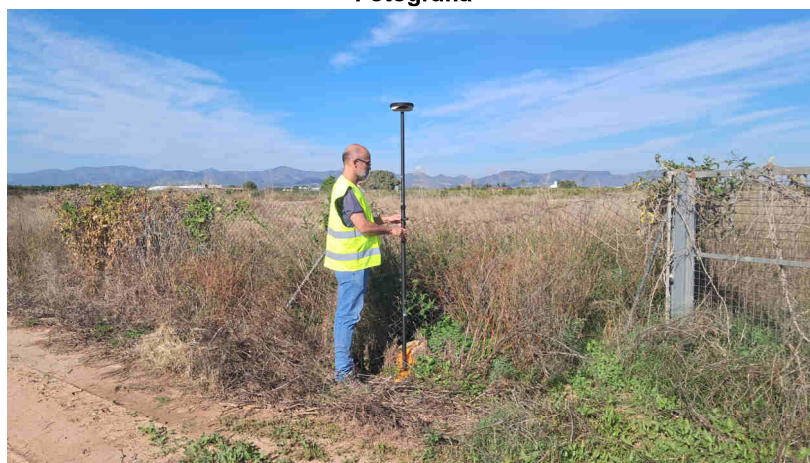

Imatge panoràmica

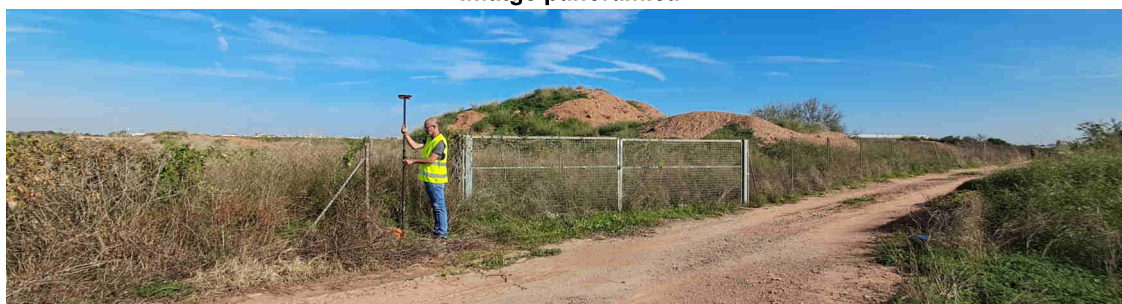

**Nom del molló: M4**

Data de la ressenya: 07/01/2026

**Estat:** Monumentat en bon estat

**Coordenades**

**Data de visita:** 2025-11-05

ETRS89

X: 727077.261 m Altitud ortomètrica: 24.173 m

**Tipus de senyal:** Fita de pedra

UTM fus 30

Y: 4380988.974 m Altitud el·lipsoidal: 74.378 m

Descripció: Es troba en límit de terrenys de cultiu i en el marge nord de la Séquia Real de Montcada, a uns 40 metres aigües amunt del Pontet del Quadrat. Les dimensions de la fita són: prisma de 0.40 m de costat i 1 m d'altura.

La línia de terme reconeguda entre les fites 3 i 4 és la llinda que separa les propietats.

Mapa de situació

Escala 1: 5000



Detall

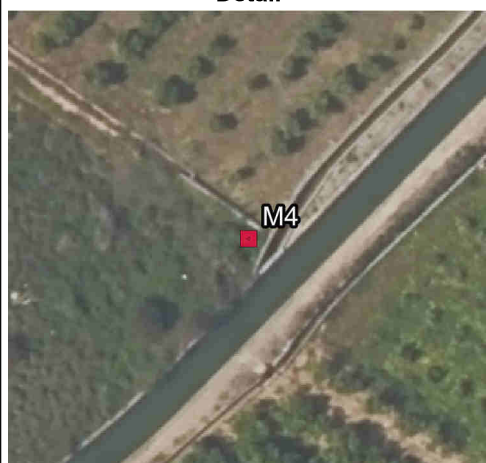

Fotografia

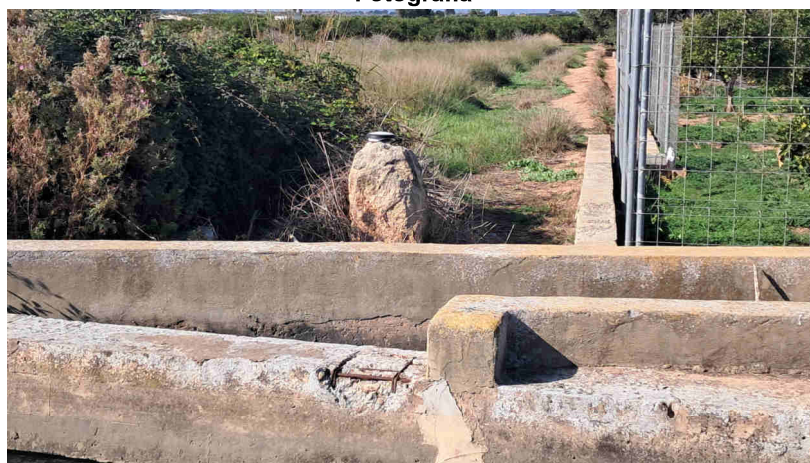

Imatge panoràmica

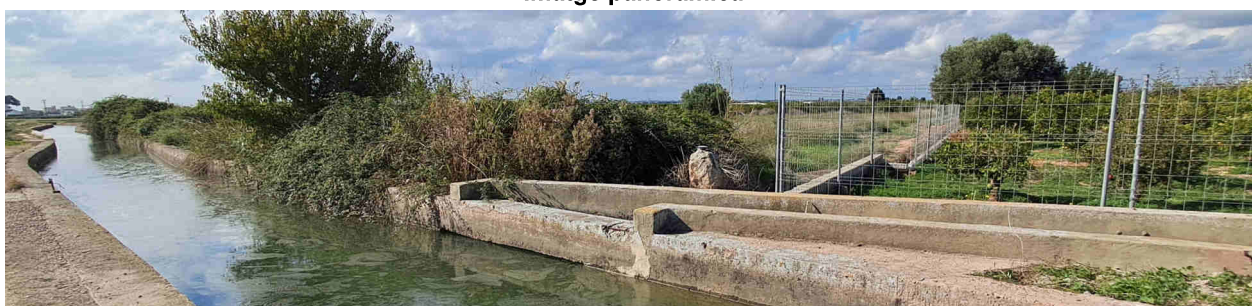

**Nom del molló: M5**

Data de la ressenya: 08/01/2026

**Estat:** Monumentat en bon estat

**Coordenades**

**Data de visita:** 2025-11-05

ETRS89

X: 727910.973 m Altitud ortomètrica: 16.851 m

**Tipus de senyal:** Fita de pedra llaurada

UTM fus 30

Y: 4380052.765 m Altitud el·lipsoidal: 67.011 m

Descripció: Es troba en el marge sud de la Fila Catalana a 2 metres del marge oest de l'antiga carretera de València a Barcelona, actual CV-300, en llinda d'una terra de labor de regadiu. Les dimensions de la fita són: Prisma recte de base quadrada d'1.15 m d'altura i 0.45 m de costat, col·locat sobre un altre prisma recte de base quadrada de 0.20 m d'altura i 0.50 m de costat, acabat en la part superior per un altre prisma de 0.25 d'altura i 0.50 m de costat.

La línia de terme reconeguda part de la fita 4 per la normal baixada a l'eix de les aigües de la Séquia Real de Montcada, continua per l'eix d'esta séquia, seguix per l'eix de la Séquia del Roll d'Albalat, passant per davall del Molí fariner d'Albalat, seguix per la normal baixada a l'eix de la séquia des del punt de trobada amb un camí de labor i continua per l'eix del camí, seguix pel límit d'unes terres de labor, per la normal baixada a l'eix del Bracet del Roll d'en Cardó i per l'eix del Bracet, fins a la trobada amb una altra llinda. Des d'ací seguix per la normal baixada a l'eix del bracet i per la llinda, fins a la trobada amb el marge sud de la Fila Catalana. Continua pel marge sud de la Fila Catalana, fins al marge oest de l'antic ferrocarril econòmic de València a Rafelbunyol, des d'este punt va en línia recta a l'extrem nord de la llinda de dos antigues terres, continua per la llinda fins a la trobada amb el marge nord de la Séquia del Roll de Foios, seguix per este marge en direcció del corrent fins a la trobada amb el marge sud de la Séquia Fila Catalana i continua per este marge fins a la fita 5.

Mapa de situació

Escala 1: 5000



Detall

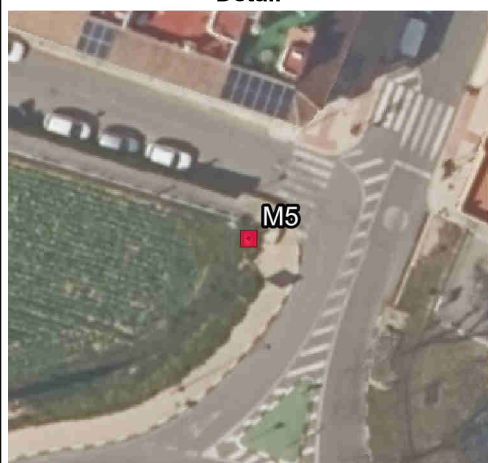

Fotografia



Imatge panoràmica



Nom del molló: M6

Data de la ressenya: 07/01/2026

Estat: Senyal replantejat

Coordenades

Data de visita: 2025-11-05

ETRS89

X: 728790.016 m Altitud ortomètrica: 11.897 m

Tipus de senyal: Marca de pintura

UTM fus 30

Y: 4379652.815 m Altitud el·lipsoidal: 62.038 m

Descripció: Es troba en el punt d'intersecció de l'eix del Camí dels Quartals amb l'eix del Camí d'Albuixech i amb l'eix de la Séquia de la Ratlla.

La línia de terme reconeguda part de la fita 5 per la normal baixada a l'eix de l'antiga carretera de València a Barcelona, actual CV-300, continua per l'eix de la carretera en direcció sud fins a la trobada amb la normal baixada al mateix des del punt d'intersecció del marge sud del camí de labor que separa la partida de Macario d'Albalat dels Sorells de la partida de la Caseta de Foios, amb el marge est de l'antiga carretera de València a Barcelona, continua per la normal i pel marge sud del referit camí de labor fins a la trobada amb el marge sud del Camí dels Quartals, continua per la normal baixada des d'este punt a l'eix del Camí dels Quartals, i segueix per este eix fins a la fita 6.

Mapa de situació

Escala 1: 5000



Detall

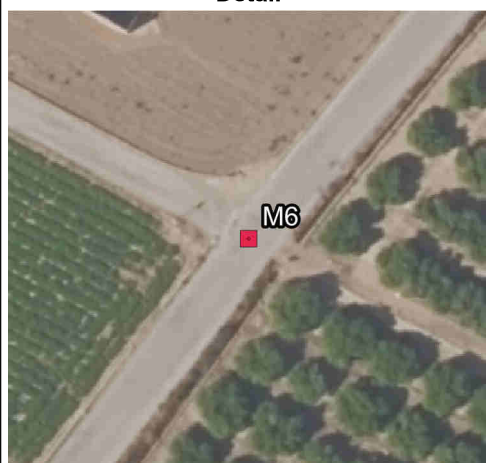

Fotografia



Imatge panoràmica

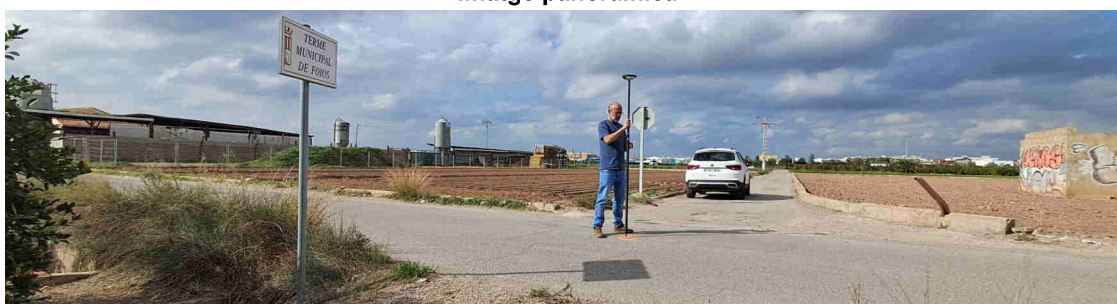

Nom del molló: M7-M2T

Data de la ressenya: 07/01/2026

Estat:

Data de visita: 2025-11-05

Tipus de senyal:

Coordenades

ETRS89

UTM fus 30

X: 731077.834 m

Y: 4378745.992 m

Altitud ortomètrica:

Altitud el·lipsoidal:

Descripció: Es troba en el punt d'intersecció de l'eix de la Séquia de la Ratlla, denominada Séquia Mitgera o del Roll d'Albalat en el tram final segons l'acta, amb la riba de la platja del Mar Mediterrani en la seua marea mitjana. És comú als termes municipals d'Albalat dels Sorells i Foios.

La línia de terme reconeguda entre les fites 6 i 7 és l'eix de la Séquia de la Ratlla.

Mapa de situació

Escala 1: 5000

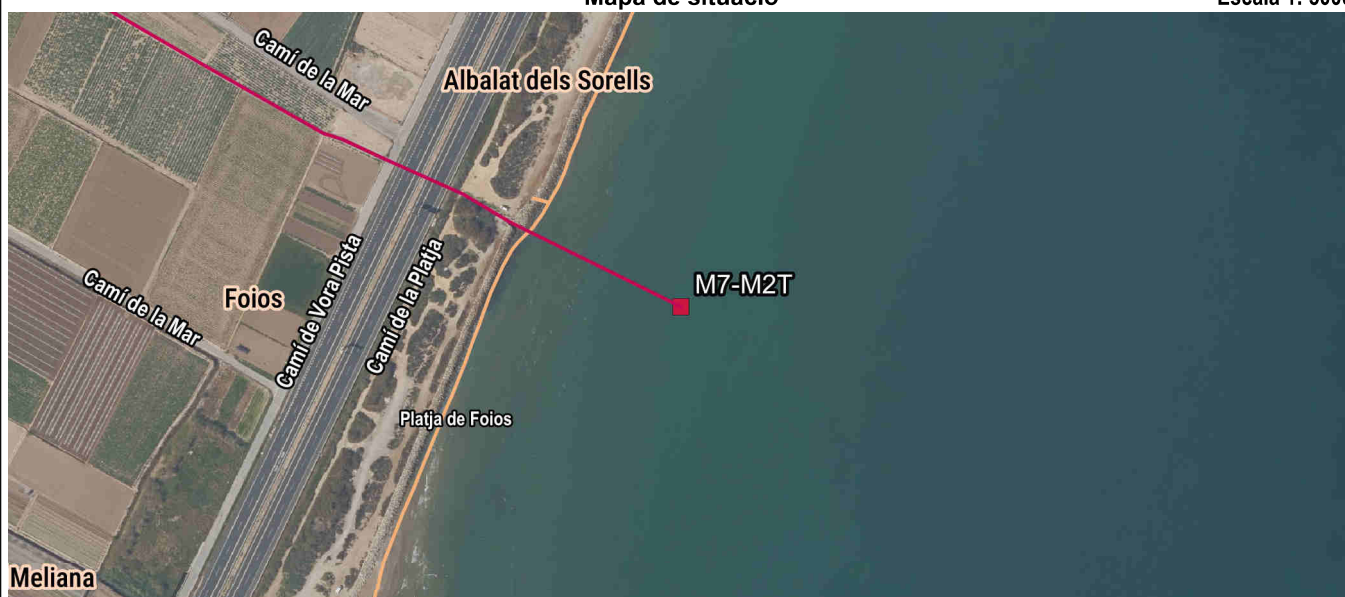

Detall

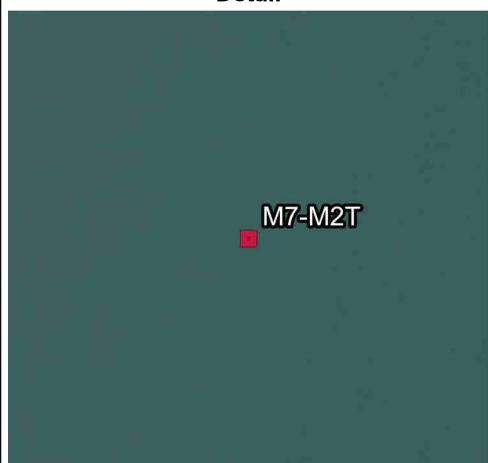

Fotografia

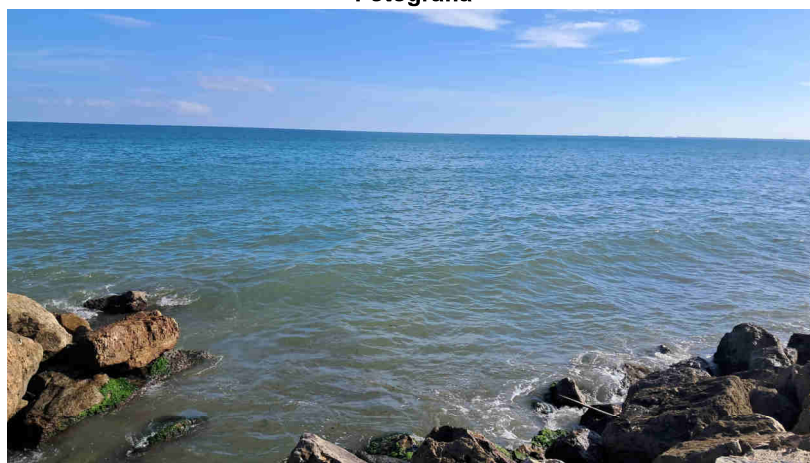

Imatge panoràmica

