

Nombre del mojón: M1-M4T

Fecha de la reseña: 07/01/2026

Estado: Señal replanteada

Coordenadas

Fecha de visita: 2025-11-04

ETRS89

X: 724751.943 m Altitud ortométrica: 51.308 m

Tipo de señal: Marca de pintura

UTM huso 30

Y: 4383925.76 m Altitud elipsoidal: 101.625 m

Descripción: Se encuentra en el sitio denominado la Llama en la margen norte del antiguo Camí de la Llama, inmediato al punto de unión de este con el Camí Fondo de la Marquesa, Camí de la Llama de Foios y Assagador de la Calderona. Es común a los términos municipales de Montcada, Museros, Albalat dels Sorells y Foios.

Mapa de situación

Escala 1: 5000

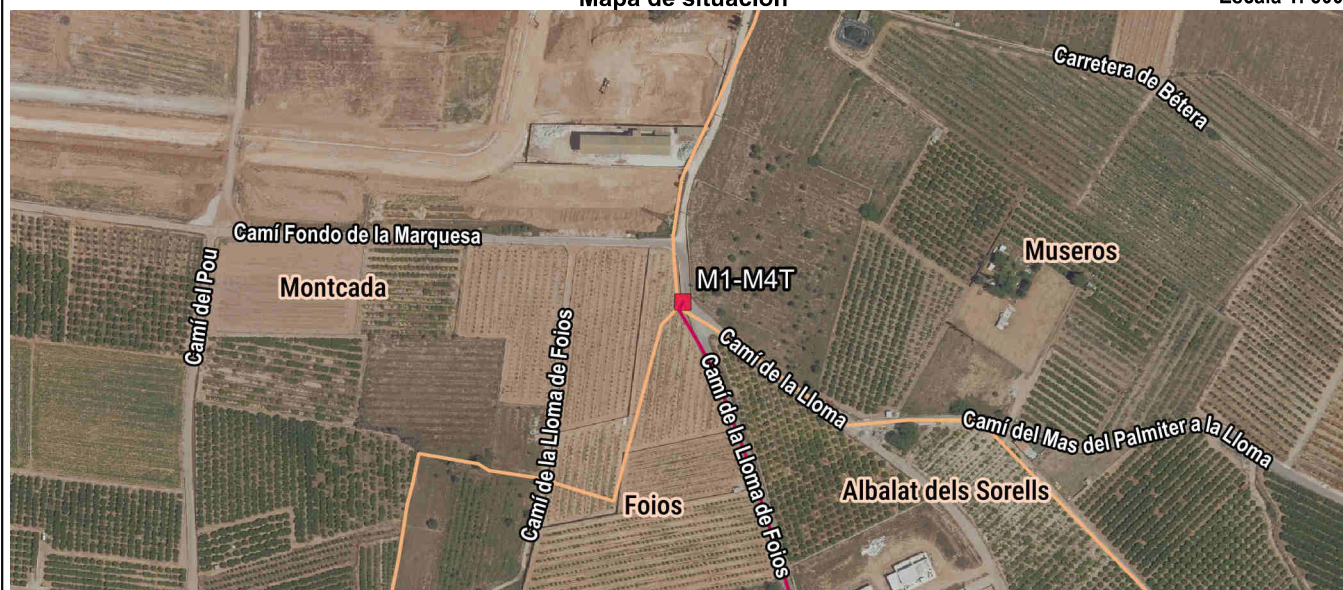

Detalle

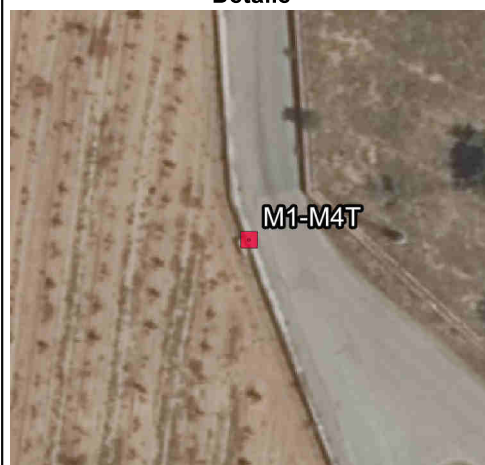

Fotografía



Imagen panorámica



**Nombre del mojón: M2**

Fecha de la reseña: 07/01/2026

<b>Estado:</b> Monumentado tumbado	<b>Coordenadas</b>	<b>X:</b> 725977.675 m	<b>Altitud ortométrica:</b> 31.774 m
<b>Fecha de visita:</b> 2025-11-04	<b>ETRS89</b>	<b>Y:</b> 4382160.205 m	<b>Altitud elipsoidal:</b> 82.027 m
<b>Tipo de señal:</b> Hito de piedra	<b>UTM huso 30</b>		

**Descripción:** Se encuentra en la margen este del Camí de Montcada a Rafelbunyol en linde de terrenos de cultivo. Las dimensiones del mojón son: prisma rectangular de 0.50 m por 0.20 m de lado y 1.40 m de altura.

La línea de término reconocida entre mojones parte del mojón 1 por la normal al eje del antiguo Camí de la Lloma de Foios, continúa por dicho eje en dirección sureste hasta la normal bajada al mismo desde el punto de intersección de la margen este del citado camino con una antigua linde de terrenos de labor. Sigue esta linde hasta el punto de encuentro con la margen norte del antiguo Camí de Moncada a Rafelbunyol y desde este punto continúa en línea recta hasta el mojón 2.

Mapa de situación

Escala 1: 5000

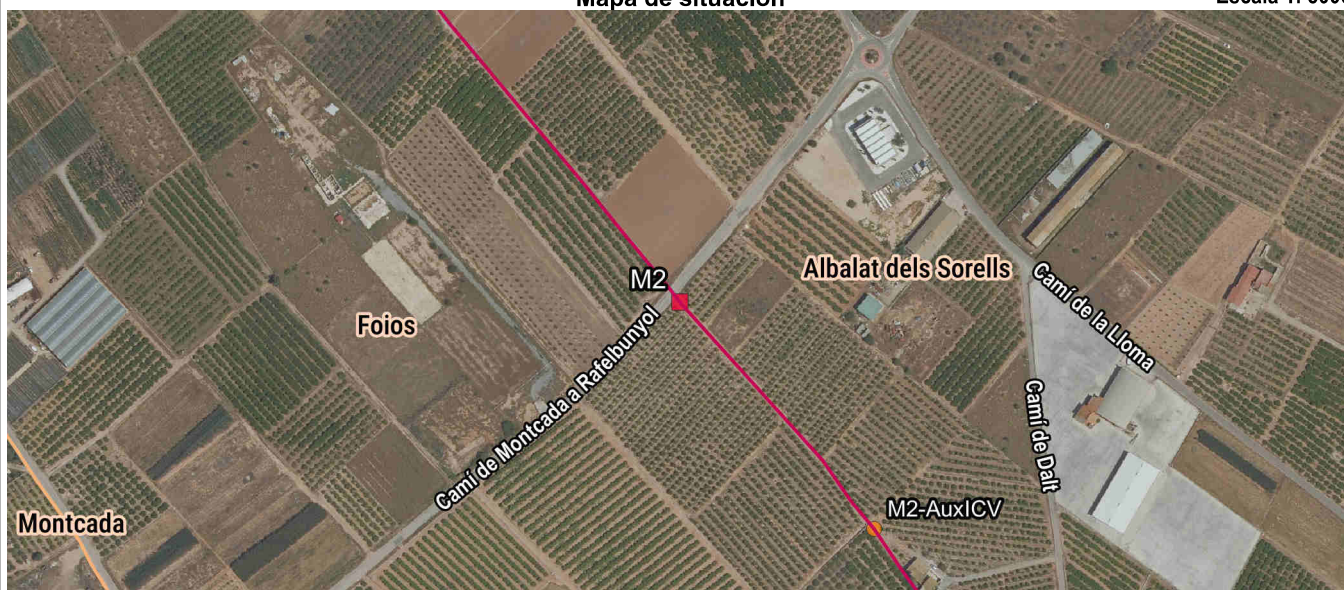

Detalle

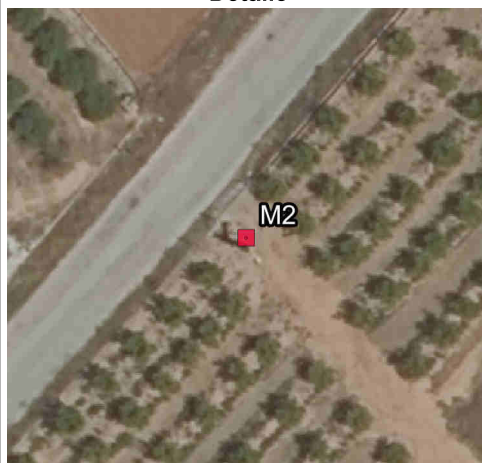

Fotografía



Imagen panorámica



Nombre del mojón: M2-AuxICV

Fecha de la reseña: 07/01/2026

Estado: Monumentado en buen estado    Coordenadas ETRS89    X: 726106.306 m    Altitud ortométrica: 31.504 m  
Fecha de visita: 2025-11-04    UTM huso 30    Y: 4382010.5 m    Altitud elipsoidal: 81.751 m  
Tipo de señal: Columna de ladrillos

Descripción: Se encuentra en linde de terrenos de cultivo, define el límite entre los municipios de Albalat dels Sorells y Foios.

Mapa de situación

Escala 1: 5000

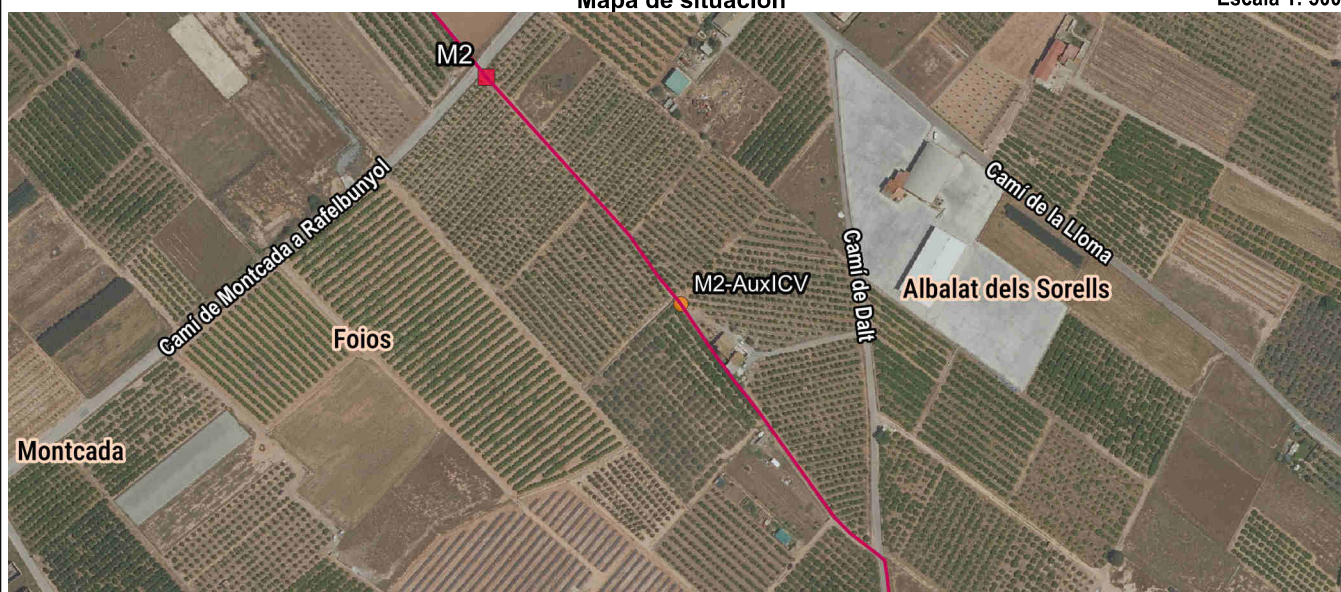

Detalle

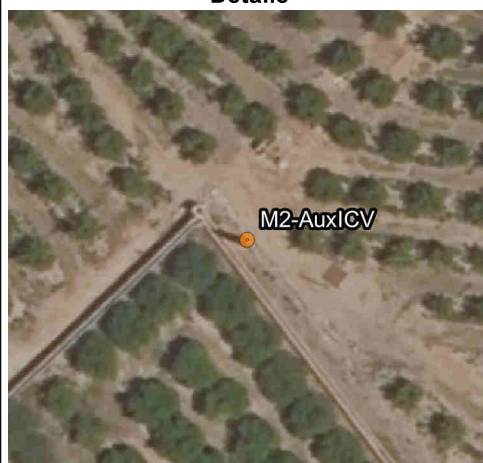

Fotografía



Imagen panorámica



**Nombre del mojón: M3**

Fecha de la reseña: 07/01/2026

**Estado:** Señal replanteada

**Coordenadas**

**Fecha de visita:** 2025-11-04

ETRS89

X: 726510.675 m **Altitud ortométrica:** 28.34 m

**Tipo de señal:** Piedra

UTM huso 30

Y: 4381446.311 m **Altitud elipsoidal:** 78.567 m

**Descripción:** Se encuentra en la linde de antiguos terrenos de cultivo, a unos 50 metros al este del Camí de Museros y a unos 120 metros al norte de la Caseta del Frare. Las dimensiones del mojón son aproximadamente: 0.40 m de lado y 0.15 m de altura.

La línea de término reconocida entre los mojones 2 y 3 es la linde que separa las propiedades.

Mapa de situación

Escala 1: 5000

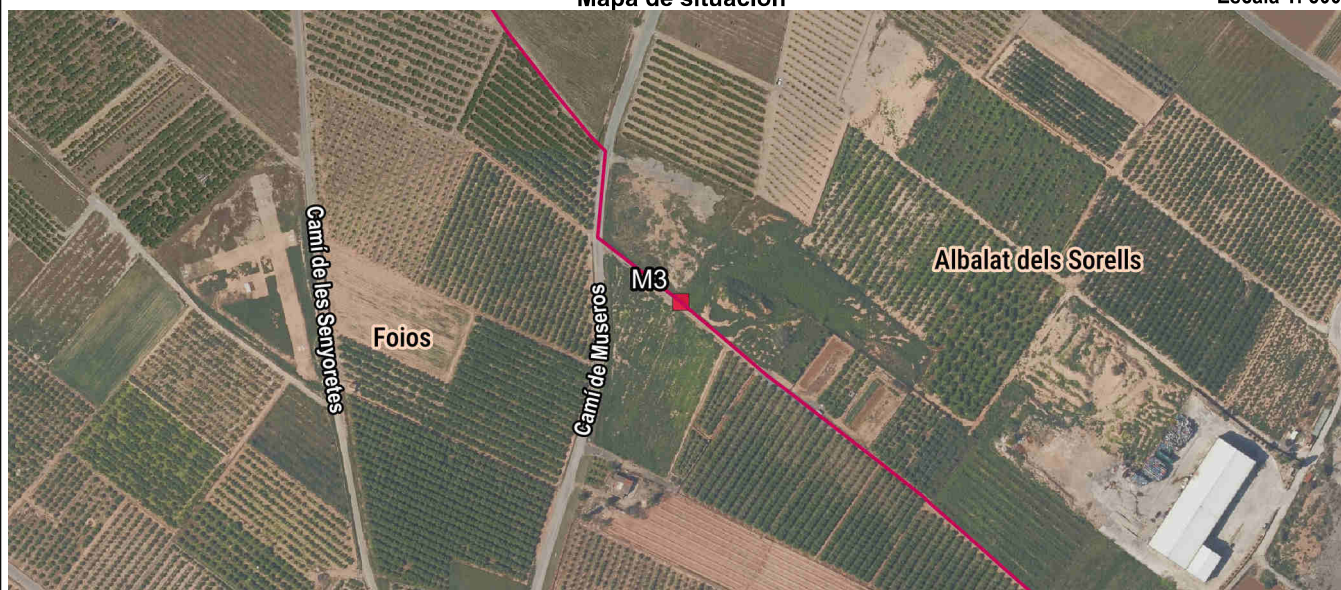

Detalle

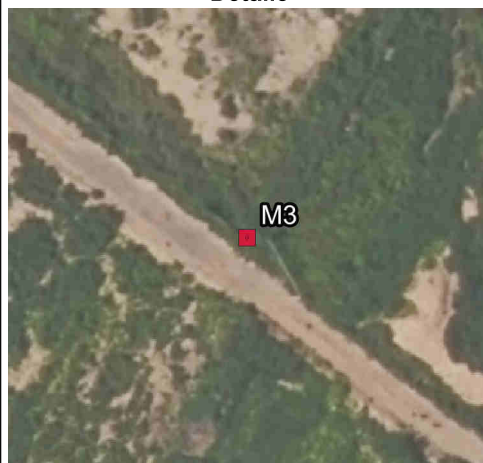

Fotografía



Imagen panorámica



**Nombre del mojón: M4**

Fecha de la reseña: 07/01/2026

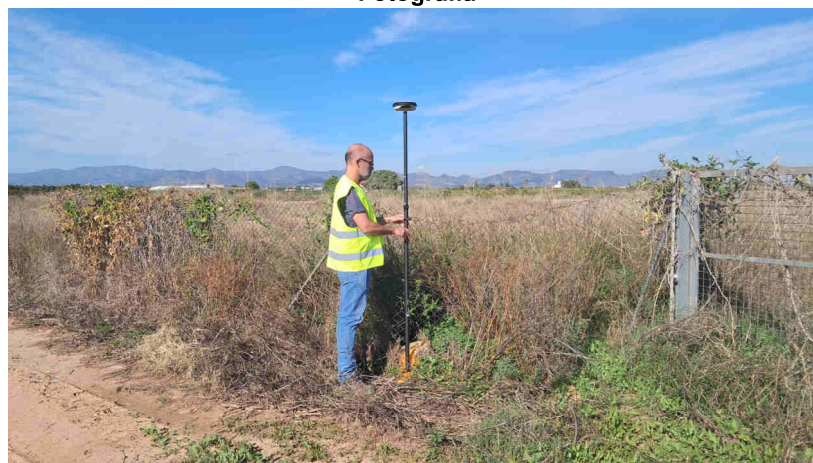
**Estado:** Monumentado en buen estado **Coordenadas**  
**Fecha de visita:** 2025-11-05 **ETRS89** X: 727077.261 m **Altitud ortométrica:** 24.173 m  
**Tipo de señal:** Hitó de piedra **UTM huso 30** Y: 4380988.974 m **Altitud elipsoidal:** 74.378 m

**Descripción:** Se encuentra en linde de terrenos de cultivo y en la margen norte de la Séquia Real de Montcada, a unos 40 metros aguas arriba del Pontet del Quadrat. Las dimensiones del mojón son: prisma de 0.40 m de lado y 1 m de altura.

La línea de término reconocida entre los mojones 3 y 4 es la linde que separa las propiedades.

Mapa de situación

Escala 1: 5000



Detalle

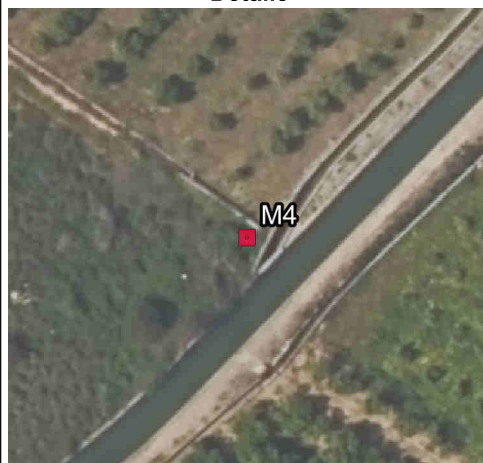

Fotografía



Imagen panorámica

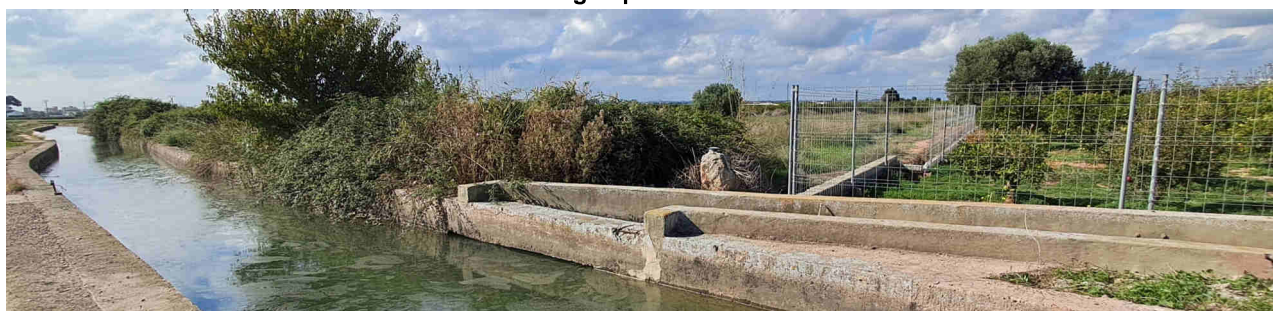

**Nombre del mojón: M5**

Fecha de la reseña: 07/01/2026

**Estado:** Monumentado en buen estado **Coordenadas ETRS89** X: 727910.973 m **Altitud ortométrica:** 16.851 m  
**Fecha de visita:** 2025-11-05 **UTM huso 30** Y: 4380052.765 m **Altitud elipsoidal:** 67.011 m  
**Tipo de señal:** Hito de piedra labrado

**Descripción:** Se encuentra en la margen sur de la Fila Catalana a 2 metros de margen oeste de la antigua carretera de València a Barcelona, actual CV-300, en linde de una tierra de labor de regadío. Las dimensiones del mojón son: Prisma recto de base cuadrada de 1.15 m de altura y 0.45 m de lado, colocado sobre otro prisma recto de base cuadrada de 0.20 m de altura y 0.50 m de lado, terminado en la parte superior por otro prisma de 0.25 de altura y 0.50 m de lado.

La línea de término reconocida parte del mojón 4 por la normal bajada al eje de las aguas de la Séquia Real de Montcada, continúa por el eje de esta acequia, sigue por el eje de la Séquia del Roll d'Albalat, pasa por debajo del Molino harinero de Albalat, sigue por la normal bajada al eje de la acequia desde el punto de encuentro con un camino de labor y continúa por el eje del camino, sigue por la linde de unas tierras de labor, por la normal bajada al eje del Bracet del Roll d'en Cardó y por el eje del Bracet, hasta el encuentro con otra linde. Desde aquí sigue por la normal bajada al eje del bracet y por la linde, hasta el encuentro con la margen sur de la Fila Catalana. Continúa por la margen sur de la Fila Catalana, hasta la margen oeste del antiguo ferrocarril económico de València a Rafelbunyol, desde este punto va en línea recta al extremo norte de la linde de dos antiguas tierras, continúa por la linde hasta el encuentro con la margen norte de la Séquia del Roll de Foios, sigue por dicha margen en dirección de la corriente hasta el encuentro con la margen sur de la Séquia Fila Catalana y continúa por dicha margen hasta el mojón 5.

Mapa de situación

Escala 1: 5000



Detalle

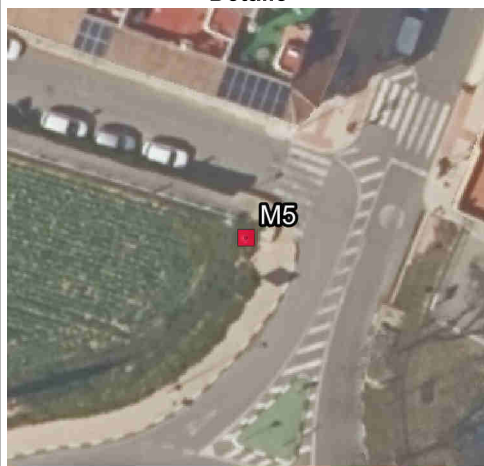

Fotografía



Imagen panorámica



**Nombre del mojón: M6**

Fecha de la reseña: 07/01/2026

**Estado:** Señal replanteada

**Coordenadas**

**Fecha de visita:** 2025-11-05

ETRS89

X: 728790.016 m Altitud ortométrica: 11.897 m

**Tipo de señal:** Marca de pintura

UTM huso 30

Y: 4379652.815 m Altitud elipsoidal: 62.038 m

**Descripción:** Se encuentra en el punto de intersección del eje del Camí dels Quartals con el eje del Camí d'Albuixech y con el eje de la Séquia de la Ratlla.

La línea de término reconocida parte del mojón 5 por la normal bajada al eje de la antigua carretera de València a Barcelona, actual CV-300, continúa por el eje de la carretera en dirección sur hasta el encuentro con la normal bajada al mismo desde el punto de intersección de la margen sur del camino de labor que separa la partida de Macario de Albalat dels Sorells de la partida de la Caseta de Foios, con la margen este de la antigua carretera de València a Barcelona, continúa por la normal y por la margen sur del referido camino de labor hasta el encuentro con la margen sur del Camí dels Quartals, continúa por la normal bajada desde este punto al eje del Camí dels Quartals, y sigue por dicho eje hasta el mojón 6.

Mapa de situación

Escala 1: 5000



Detalle

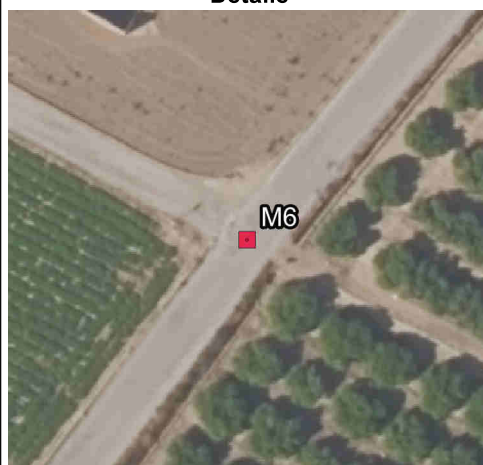

Fotografía



Imagen panorámica

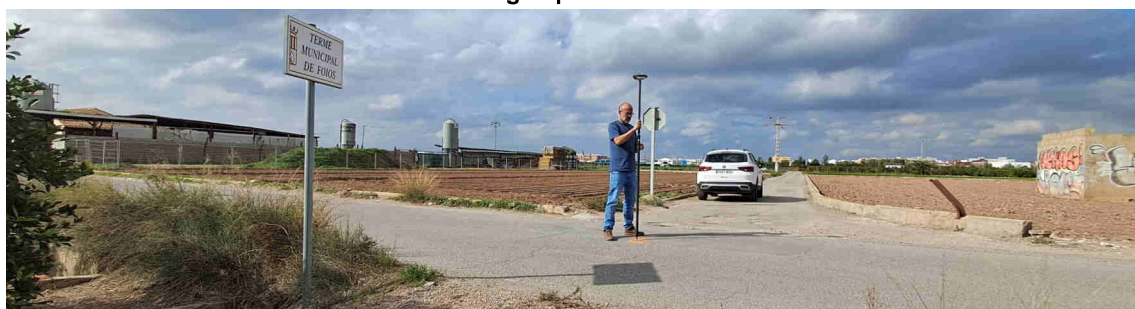

**Nombre del mojón: M7-M2T**

Fecha de la reseña: 07/01/2026

**Estado:**

**Coordenadas**

**Fecha de visita:** 2025-11-05

ETRS89

X: 731077.834 m **Altitud ortométrica:**

**Tipo de señal:**

UTM huso 30

Y: 4378745.992 m **Altitud elipsoidal:**

Descripción: Se encuentra en el punto de intersección del eje de la Séquia de la Ratlla, denominada Séquia Mitgera o del Roll de Albalat en el tramo final según el acta, con la orilla de la playa del Mar Mediterrani en su marea media. Es común a los términos municipales de Albalat dels Sorells y Foios.

La línea de término reconocida entre mojones los mojones 6 y 7 es el eje de la Séquia de la Ratlla.

Mapa de situación

Escala 1: 5000

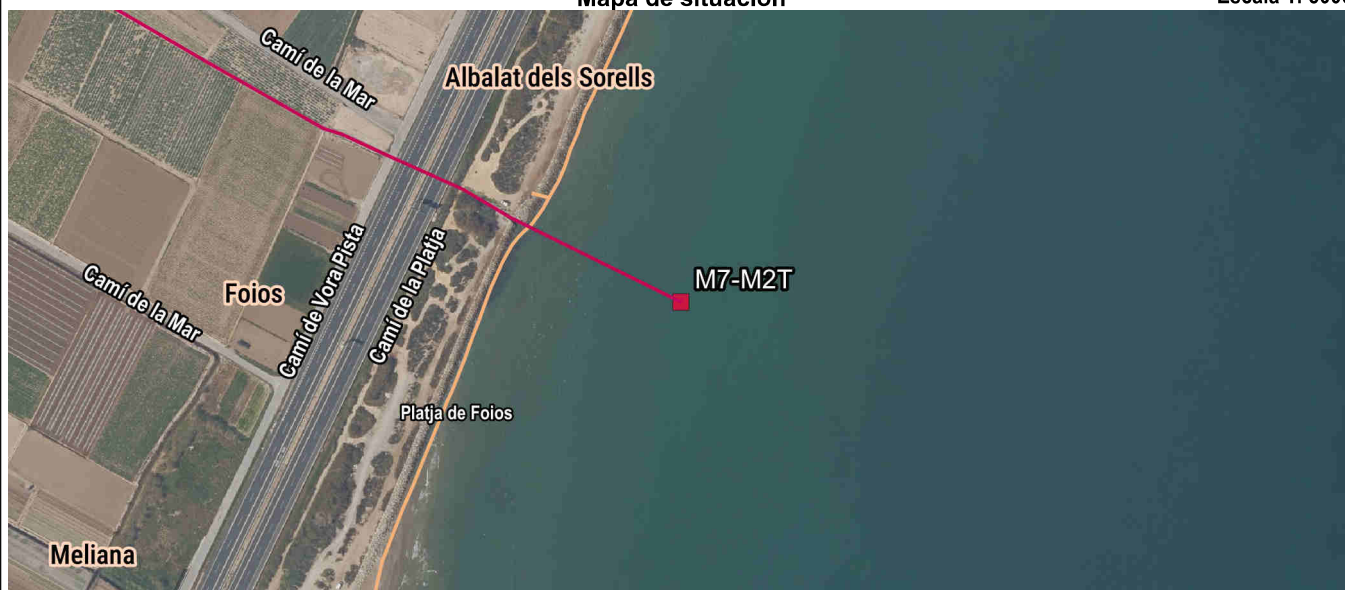

Detalle



Fotografía



Imagen panorámica

