

Nom del molló: M1-M3T

Data de la ressenya: 13/05/2024

Estat: Virtual

Coordenades

Tipus de senyal:

ETRS89

X:

724234 m

Altitud ortomètrica:

Data de visita: 2023-12-01

UTM fus 30

Y:

4342076 m

Altitud el·lipsoidal:

Descripció: Intersecció de l'eix de les aigües del Riu Xúquer amb la normal baixada a este des de l'antiga fita testimoni original, situada en el marge esquerre del Riu Xúquer, en el lloc denominat el Racó ("Recó de Jéjena", segons l'acta) i en terreny de domini públic. És comú als termes municipals d'Albalat de la Ribera, Polinyà de Xúquer i Algemesí.

Mapa de situació

Escala 1: 5000

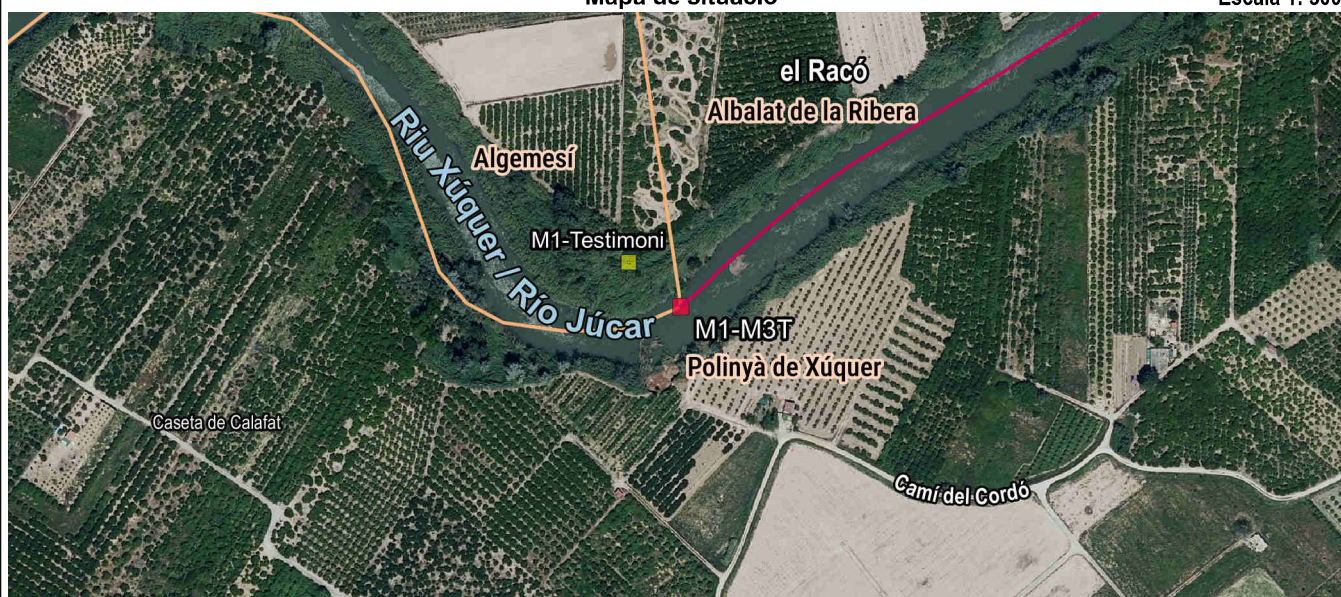

Detall



Fotografia



Imatge panoràmica





Nom del molló: M1-Testimoni

Data de la ressenya: 13/05/2024

Estat: Virtual replantejat

Coordenades

Tipus de senyal:

ETRS89

X: 724199.4 m

Altitud ortomètrica:

13.5 m

Data de visita: 2011-11-16

UTM fus 30

Y: 4342105.3 m

Altitud el·lipsoidal:

m

Descripció: Situada en el marge esquerre del Riu Xúquer, en el lloc reconegut com el Racó, entre el cañizo actual i un antic camp de fruiters, corresponent a la posició de l'acta addicional de 2011.

Mapa de situació

Escala 1: 5000

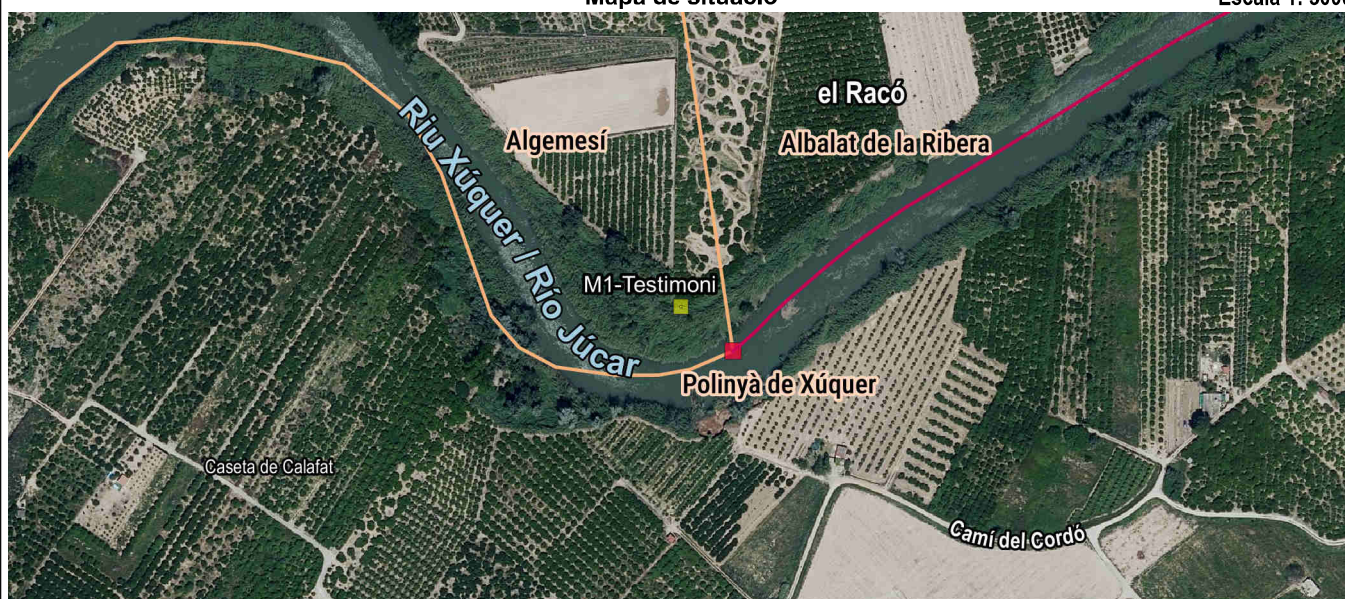

Detall



Fotografia

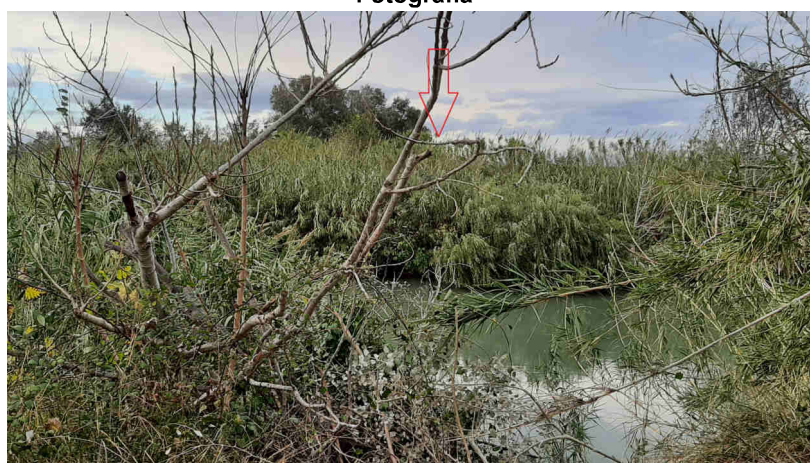

Imatge panoràmica

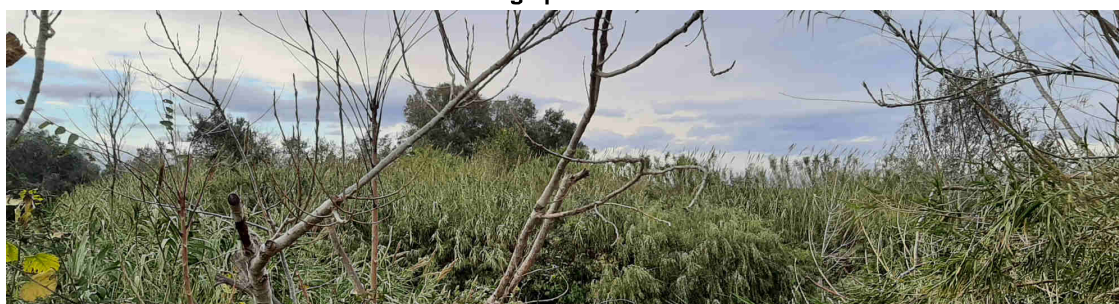



Nom del molló: M2-M3T

Data de la ressenya: 13/05/2024

Estat: Virtual

Coordenades

Tipus de senyal:

ETRS89

X: 728386.384 m

Altitud ortomètrica:

Data de visita: 2024-01-10

UTM fus 30

Y: 4342451.859 m

Altitud el·lipsoidal:

Descripció: Es va reconèixer com a tal la intersecció de l'eix de les aigües corrents del Riu Xúquer amb la normal baixada a este eix des de l'M2-Testimoni. És comú als termes municipals d'Albalat de la Ribera, Polinyà de Xúquer i Sueca.

La línia de terme reconeguda entre fites és l'eix del Riu Xúquer.

Mapa de situació

Escala 1: 5000



Detall

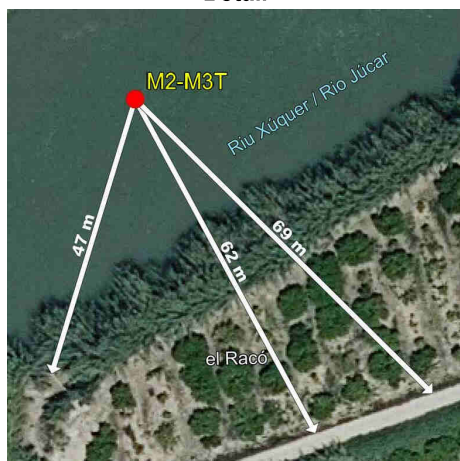

Fotografia



Imatge panoràmica





Nom del molló: M2-Testimoni

Data de la ressenya: 13/05/2024

Estat: Monumentat en bon estat

Coordenades

Tipus de senyal: Fita de pedra llaurada

ETRS89

X: 728354.999 m Altitud ortomètrica: 11.742 m

Data de visita: 2024-01-10

UTM fus 30

Y: 4342506.855 m Altitud el·lipsoidal: 61.78 m

Descripció: Està situada en el paratge del Salt, en el marge esquerre del Riu Xúquer, confrontant amb la séquia de reg d'Albat de la Ribera i en cultiu de plantació de tarongers. Les dimensions de la fita són: base quadrada de 0.40 m de costat i 1.10 m d'alçària.

Mapa de situació

Escala 1: 5000

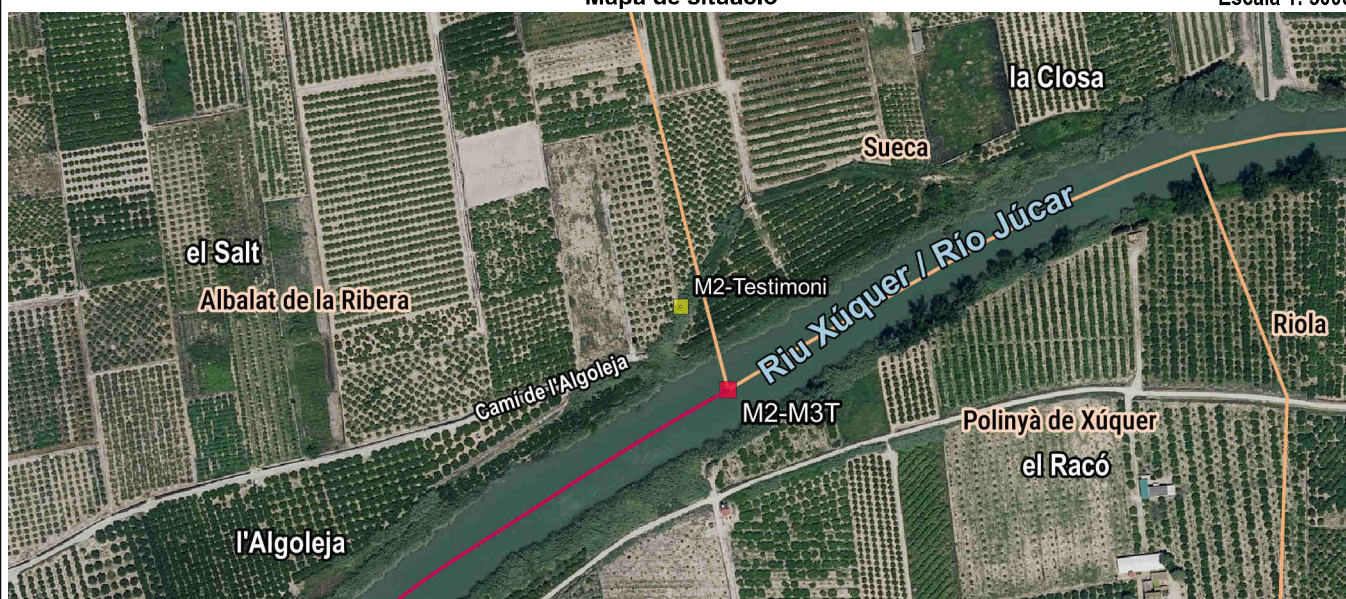

Detall



Fotografia



Imatge panoràmica

