

**DELIMITACIÓ MUNICIPAL**  
**DELIMITACIÓ MUNICIPAL**



**LÍNIA LÍMIT ENTRE ELS TERMES MUNICIPALS DE ALAQUÀS I XIRIVELLA**  
**LÍNEA LÍMITE ENTRE LOS TÉRMINOS MUNICIPALES DE ALAQUÀS Y XIRIVELLA**

**Nom del molló:** M1-M3T  
**Nombre del mojón:** M1-M3T

**Data de visita / Fecha de visita:**  
16/07/2021

**Tipus de punt:** Molló principal  
**Tipo de punto:** Mojón principal

**Estat:** Virtual replantejat  
**Estado:** Virtual replanteado

**X, Y UTM-ETRS89: (m)**

**X:** 719512,197

**Y:** 4370939,226

**Altura ortomètrica i el-lipsoïdal (m)**  
**Altura ortomètrica y elipsoidal (m)**

**H(orto):** 16,912

**h(el):** 67,090

**Tipus de senyal:** Fita virtual

**Tipo de señal:** Mojón virtual



**Situació / Situación**



**Descripció d'ubicació: / Descripción de ubicación:**

Es va reconèixer com a tal l'encreuament de l'eix del camí de Samarra amb l'eix de l'antiga séquia del mateix nom en el lloc denominat "Samarra". Aquesta fita és comuna als termes municipals d'Alaquàs, Xirivella i Aldaia.

*Se reconoció como tal el cruce del eje del camino de Samarra con el eje de la antigua acequia del mismo nombre en el sitio denominado "Samarra". Este mojón es común a los términos municipales de Alaquàs, Xirivella y Aldaia*

**Comentaris: / Comentarios:**

Fita virtual, mesurada amb GPS.  
Moión virtual, medido con GPS.

**Croquis:**



**Fotografia panoràmica / Fotografía panorámica**



**DELIMITACIÓ MUNICIPAL**  
**DELIMITACIÓ MUNICIPAL**



**LÍNIA LÍMIT ENTRE ELS TERMES MUNICIPALS DE ALAQUÀS I XIRIVELLA**  
**LÍNEA LÍMITE ENTRE LOS TÉRMINOS MUNICIPALES DE ALAQUÀS Y XIRIVELLA**

<b>Nom del molló:</b> M2 <b>Nombre del mojón:</b> M2	<b>Data de visita / Fecha de visita:</b> 09/08/2021
<b>Tipus de punt:</b> Molló principal <b>Tipo de punto:</b> Mojón principal	
<b>Estat:</b> Virtual replantejat <b>Estado:</b> Virtual replanteado	
<b>X, Y UTM-ETRS89: (m)</b> <b>X:</b> 719711,974 <b>Y:</b> 4370547,790	
<b>Tipus de senyal:</b> Fita virtual <b>Tipo de señal:</b> Mojón virtual	

**Situació / Situación**



**Descripció d'ubicació:** / *Descripción de ubicación:*

Es troba en una antiga llinda de dues terres de reg, i a uns tres metres de la Sèquia de la Pastora. En la partida de l'Altet segons acta.

Se encuentra en una antigua linde de dos tierras de riego, y a unos tres metros de la Sèquia de la Pastora. En la partida de l'Altet según acta.

**Geometria línia a punt anterior:** / *Geometría línea al punto anterior:*

La línia entre les fites M1 i M2 és l'eix de la Séquia de Samarra, (creuant l'actual CV-403), fins al marge dret d'una antiga regadora, pel marge de la qual seguix, fins a la seua unió amb el marge N. del camí vell de València a Alaquàs; seguix des d'aquest punt en línia recta creuant este camí i l'antiga carretera de Mislata a Real per Torrent, fins al marge S. d'esta i extrem d'una antiga llinda formada per dues terres de reg, continua per esta llinda fins a la seua intersecció amb el marge dret de l'antiga regadora denominada de l'Altet i des d'aquest punt per la normal a l'eix de la regadora fins a la seua intersecció; seguix per este eix, fins al punt on acaba la regadora i des d'aquí en línia recta fins a la segona fita.

*La línea entre los mojones M1 y M2 es el eje de la Séquia de Samarra, (cruzando la actual CV-403), hasta la margen derecha de una antigua regadora, por cuya margen sigue, hasta su unión con la margen N. del camino viejo de València a Alaquàs; sigue desde este punto en línea recta cruzando este camino y la antigua carretera de Mislata a Real por Torrent, hasta la margen S. de esta y extremo de una antigua linde formada por dos tierras de riego, continua por esta linde hasta su intersección con la margen derecha de la antigua regadora denominada del Altet y desde este punto por la normal al eje de la regadora hasta su intersección; sigue por este eje, hasta el punto donde termina la regadora y desde aquí en línea recta hasta el segundo mojón.*

**Comentaris:** / *Comentarios:*

Fita desapareguda, actualment virtual, mesurada amb GPS.

Mojón desaparecido, actualmente virtual, medido con GPS.

**Croquis:**

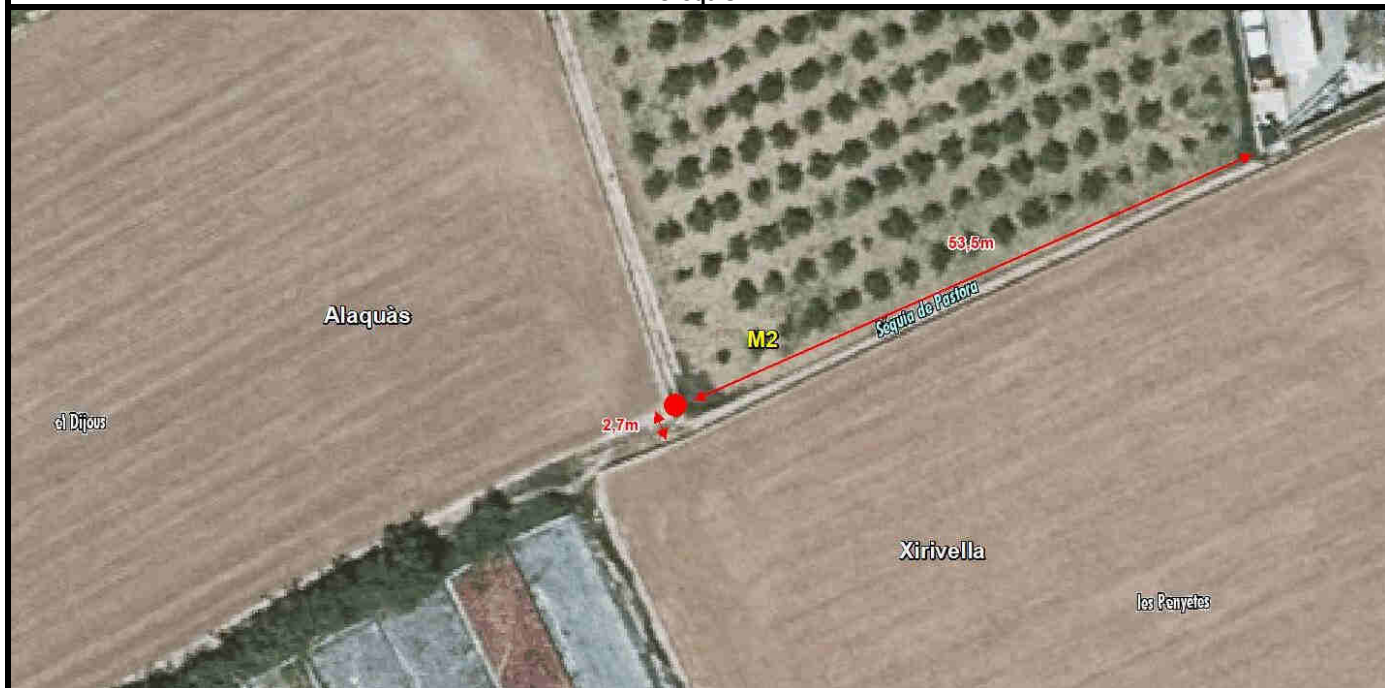

**Fotografia panoràmica / Fotografía panorámica**



# DELIMITACIÓ MUNICIPAL

## DELIMITACIÓ MUNICIPAL



### LÍNIA LÍMIT ENTRE ELS TERMES MUNICIPALS DE ALAQUÀS I XIRIVELLA

### LÍNEA LÍMITE ENTRE LOS TÉRMINOS MUNICIPALES DE ALAQUÀS Y XIRIVELLA

Nom del molló: M3-M3T  
Nombre del mojón: M3-M3T

Data de visita / Fecha de visita:  
09/08/2021

Tipus de punt: Molló principal  
Tipo de punto: Mojón principal

Estat: Virtual replantejat  
Estado: Virtual replanteado

X, Y UTM-ETRS89: (m)

X: 719636,549

Y: 4370104,349

Altura ortomètrica i el-lipsoïdal (m)  
Altura ortomètrica y elipsoidal (m)

H(orto): 39,590

h(el): 89,753

Tipus de senyal: Fita virtual

Tipo de señal: Mojón virtual

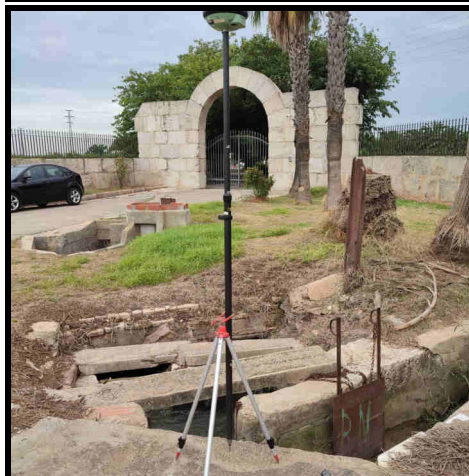

#### Situació / Situación

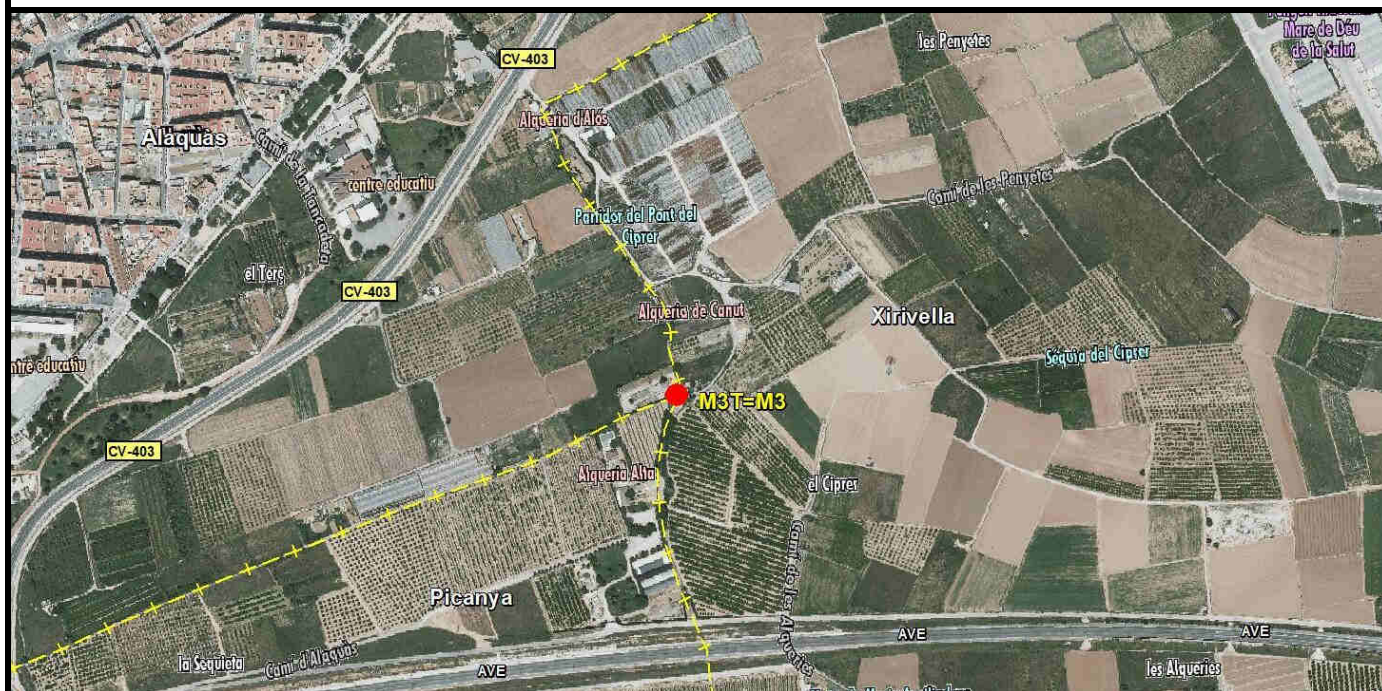

#### Descripció d'ubicació: / Descripción de ubicación:

Es va reconèixer com a tal el punt d'intersecció de l'eix de la Séquia del Dijous (séquia anomenada del Jueves en l'Acta), amb l'eix d'una antiga regadora, al costat del lloc on existeix un partidor de l'esmentada séquia, i a més de 100 metres al N. de l'Alqueria Alta (alqueria d'Escriba segons acta). Aquesta fita és comuna als termes municipals d'Alaquàs, Xirivella i Picanya.

Se reconoció como tal el punto de intersección del eje de la Séquia del Dijous (acequia llamada del Jueves en el Acta), con el eje de una antigua regadora, a lado del sitio donde existe un partidor de la mencionada acequia, y a más de 100 metros al N. de la Alqueria Alta (alquería de Escribà según acta). Este mojón es común a los términos municipales de Alaquàs, Xirivella y Picanya.

**Geometria línia a punt anterior: / Geometría línea al punto anterior:**

La línia entre les fites M2 i M3 és l'antiga llinda constituïda per dues terres de reg fins a l'encreuament, en la seua prolongació, amb l'eix de la séquia de la Pastora, seguint per aquest eix en sentit contrari del corrent fins a la seua intersecció amb l'eix de l'antiga séquia del Dijous, en l'antic partidor de la primera séquia, continuant des d'ací per l'eix de la séquia del Dijous, en sentit del corrent, fins a la tercera fita

*La línea entre los mojones M2 y M3 es la antigua linde constituída por dos tierras de riego hasta el cruce, en su prolongación, con el eje de la acequia de la Pastora, siguiendo por este eje en sentido contrario de la corriente hasta su intersección con el eje de la antigua acequia del Dijous, en el antiguo partidor de la primera acequia, continuando desde aquí por el eje de la acequia del Dijous, en sentido de la corriente, hasta el tercer mojón.*

**Comentaris: / Comentarios:**

Fita virtual, mesurada amb GPS.

Mojón virtual, medido con GPS.

**Croquis:**



**Fotografia panoràmica / Fotografía panorámica**

