

Nom del molló: M1-M3T

Data de la ressenya: 11/07/2024

Estat: Virtual replantejat

Coordenades

Tipus de senyal:

ETRS89

X: 789845.684 m Altitud ortomètrica: 131.74 m

Data de visita: 2015-03-05

UTM fus 30

Y: 4498210.814 m Altitud el·lipsoidal: 181.669 m

Descripció: Es va reconèixer com a tal el punt d'intersecció de l'eix de les aigües corrents del Riu de la Sénia ("Río Cenia", també denominat "Río Cataluña", segons l'acta), amb la normal baixada a este eix des de l'M1-Testimoni. És comú als termes de Sant Jordi i Vinaròs, que pertanyen a la província de Castelló, i Ulldecona, que pertany a la província de Tarragona.

Mapa de situació

Escala 1: 5000

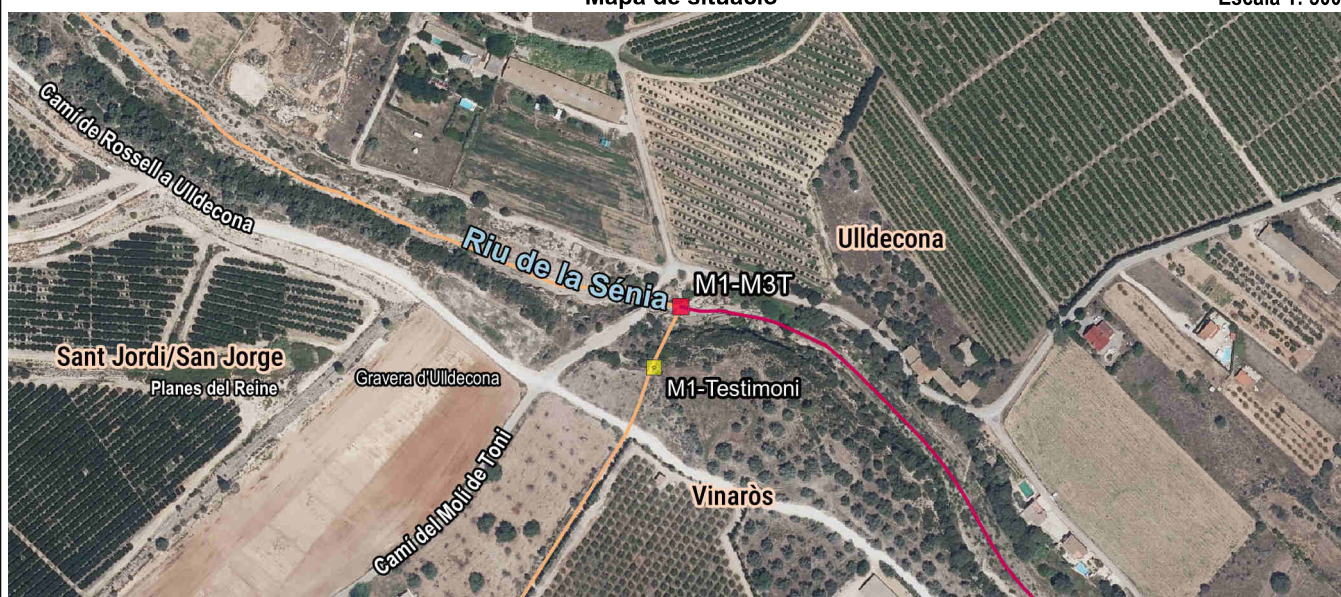

Detall



Fotografia



Imatge panoràmica

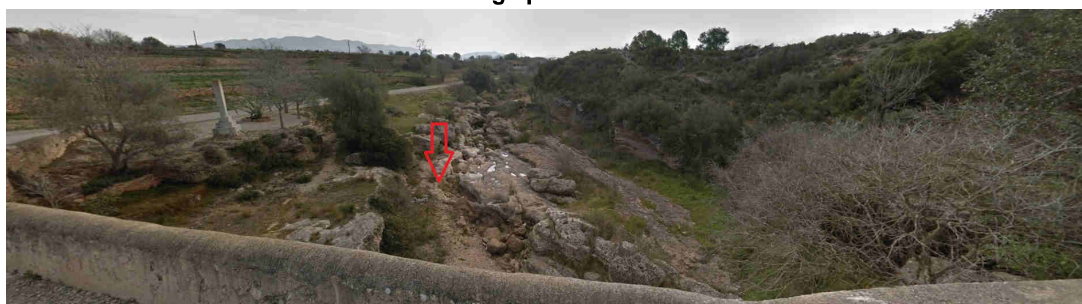

Nom del molló: M1-Testimoni

Data de la ressenya: 11/07/2024

Estat: Monumentat en bon estat

Coordenades

Tipus de senyal: Fita de calç i cant.

ETRS89

X: 789827.763 m

Altitud ortomètrica: 143.729 m

Data de visita: 2015-03-05

UTM fus 30

Y: 4498170.607 m

Altitud el·lipsoidal: 193.658 m

Descripció: Es troba en el lloc denominat les Planes, en la part alta d'un terraplé, en el marge dret del riu de la Sénia ("Río Cenia", segons l'acta), enmig de dos fites de dimensions iguals a este i a uns 45 metres del centre del pont de l'Olivar.

Mapa de situació

Escala 1: 5000

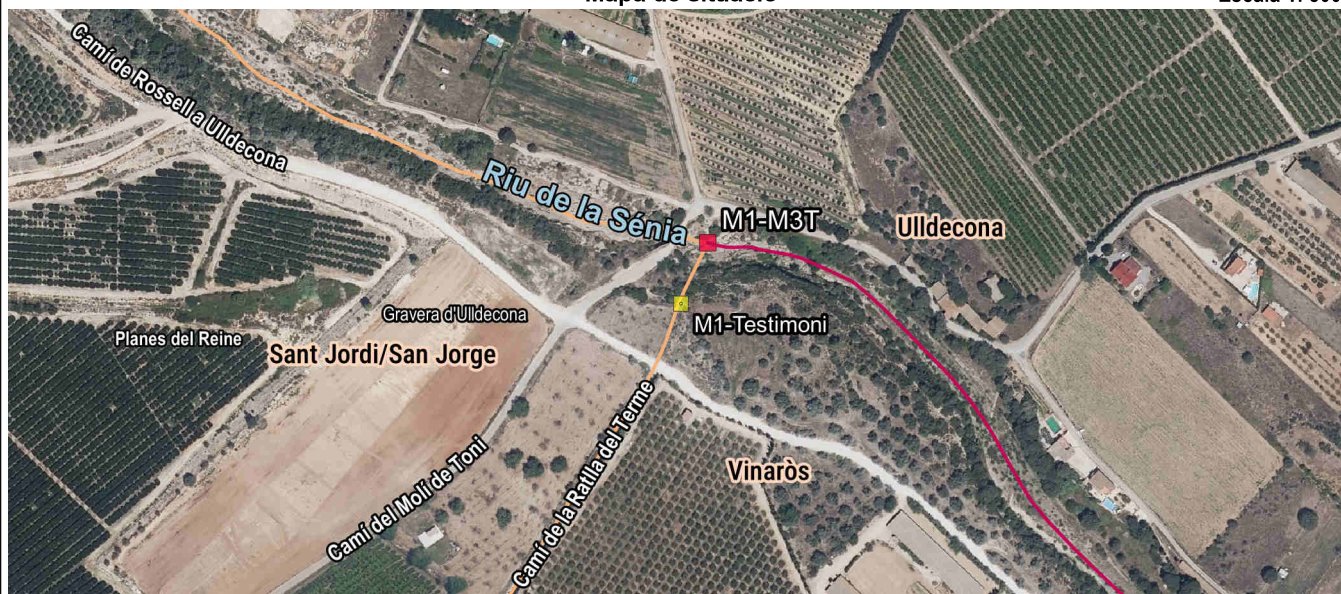

Detall

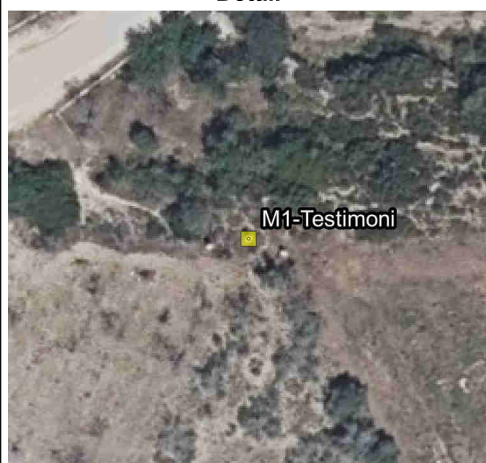

Fotografia

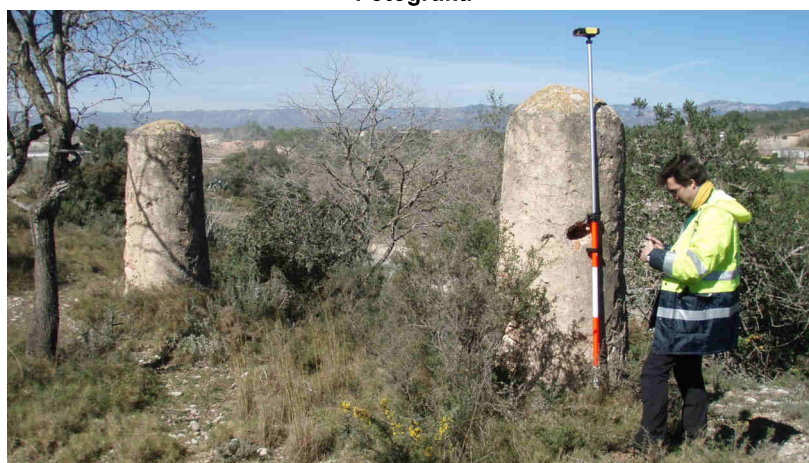

Imatge panoràmica

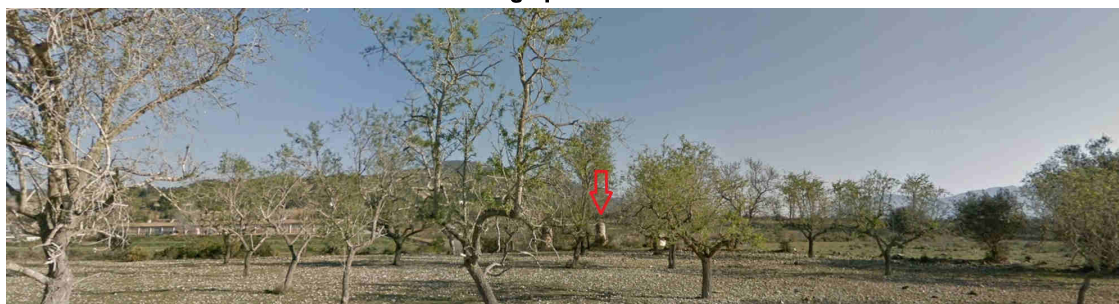

Nom del molló: M2-M3T

Data de la ressenya: 11/07/2024

Estat: Virtual replantejat

Coordenades

Tipus de senyal:

ETRS89

X: 791136.757 m Altitud ortomètrica: 73.51 m

Data de visita: 2015-03-05

UTM fus 30

Y: 4494208.003 m Altitud el·lipsoidal: 123.338 m

Descripció: Es va reconèixer com a tal el punt d'intersecció de l'eix de les aigües corrents del Riu de la Sénia ("Río Cenia", també denominat "Río Cataluña", segons l'acta), amb la normal baixada a este eix des de l'M2-Testimoni. És comú als termes d'Alcanar i Ulldecona, que pertanyen a la província de Tarragona, i Vinaròs, que pertany a la província de Castelló.

La línia de terme reconeguda és l'eix del Riu de la Sénia.

Mapa de situació

Escala 1: 5000

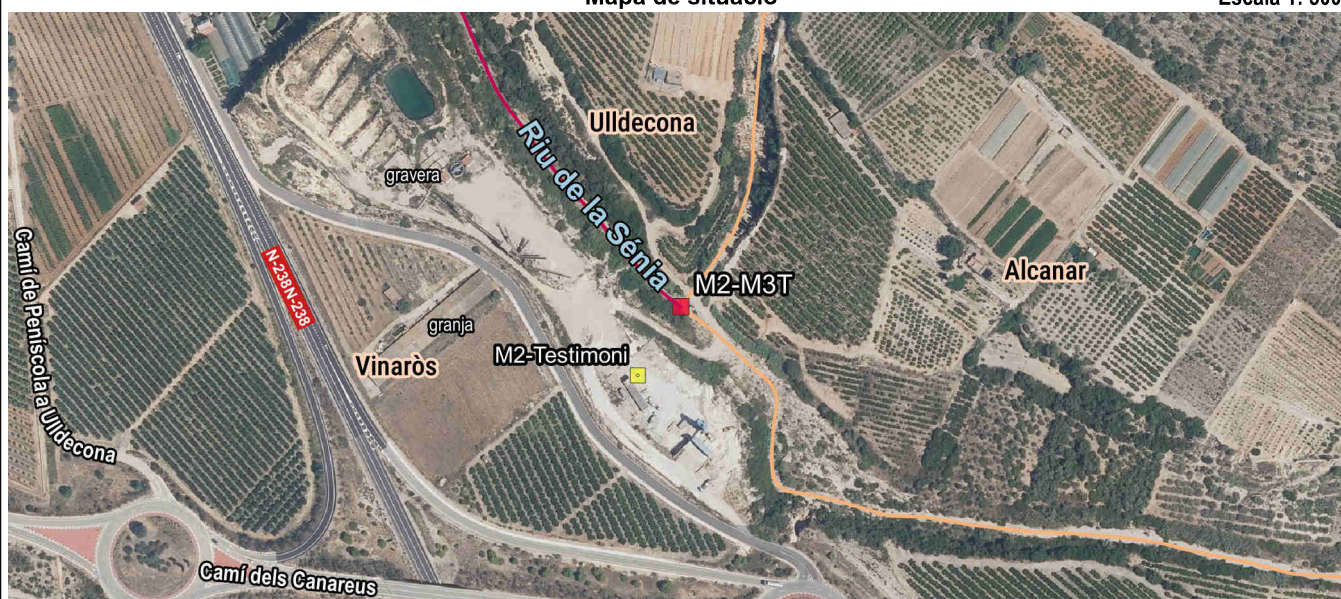

Detall



Fotografia

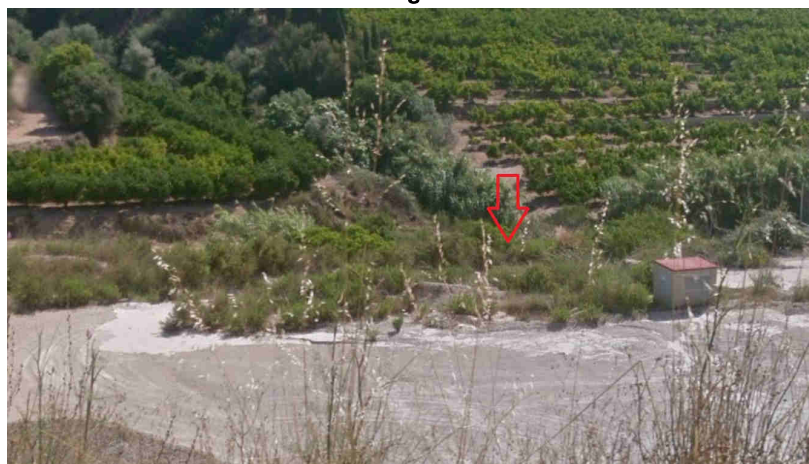

Imatge panoràmica

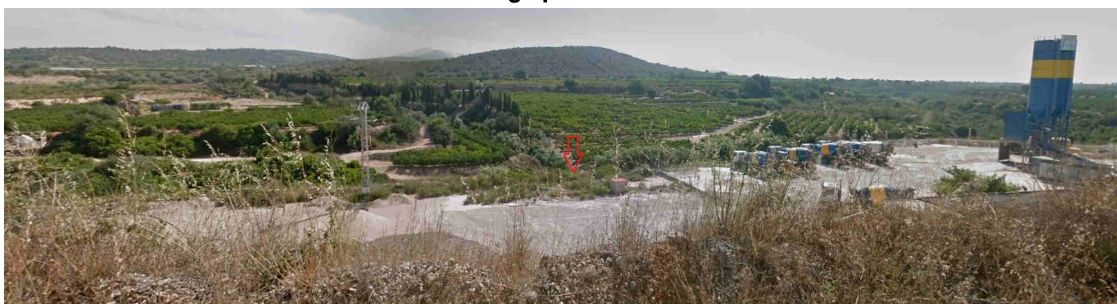

Nom del molló: M2-Testimoni

Data de la ressenya: 11/07/2024

Estat: Virtual replantejat

Coordenades

Tipus de senyal:

ETRS89

X: 791108.161 m

Altitud ortomètrica: 84.53 m

Data de visita: 2015-03-05

UTM fus 30

Y: 4494162.591 m

Altitud el·lipsoidal: 134.358 m

Descripció: Es troba en el lloc denominat les Planes, en els terrenys d'una planta de formigó, a uns 54 metres al sud-oest de l'eix del Riu de la Sénia i a uns 25 metres al sud d'una torre elèctrica.

Mapa de situació

Escala 1: 5000

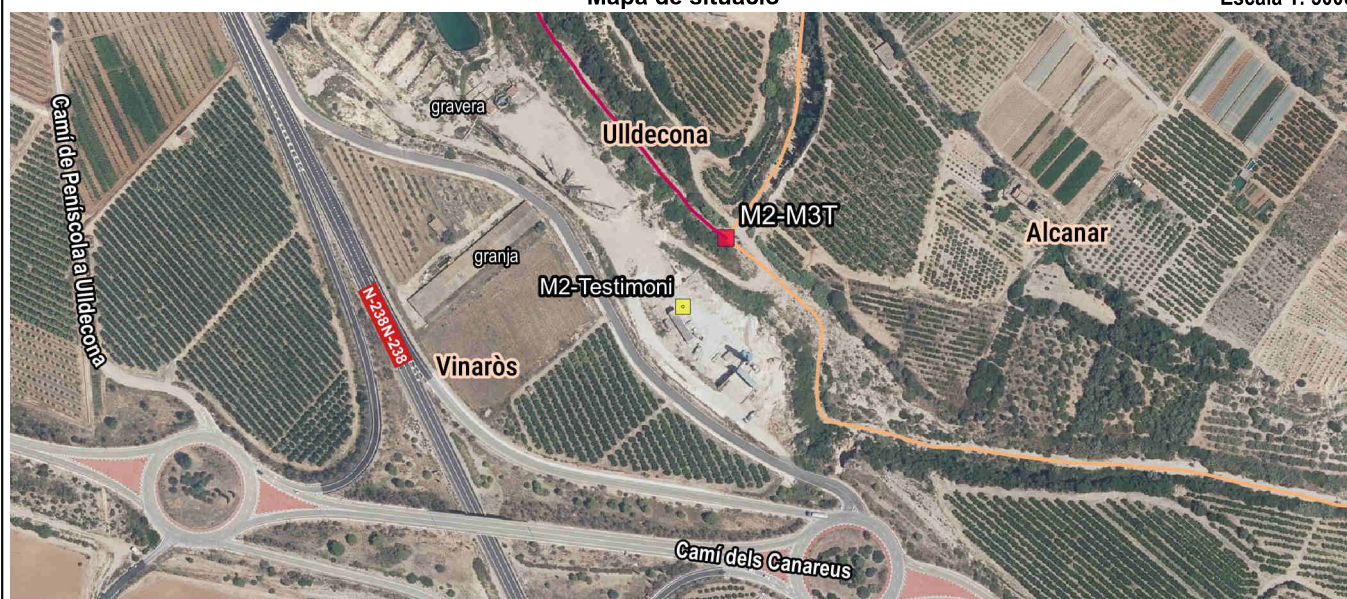

Detall

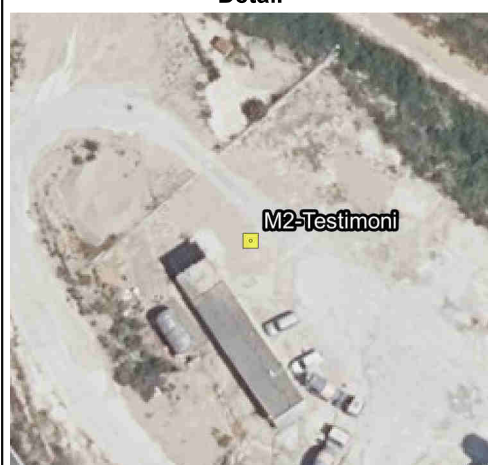

Fotografia



Imatge panoràmica

