

Nombre del mojón: M1-M3T

Fecha de la reseña: 11/07/2024

Estado: Virtual replanteado

Coordenadas

Tipo de señal:

ETRS89

X: 789845.684 m Altitud ortométrica: 131.74 m

Fecha de visita: 2015-03-05

UTM huso 30

Y: 4498210.814 m Altitud elipsoidal: 181.669 m

Descripción: Se reconoció como tal el punto de intersección del eje de las aguas corrientes del Riu de la Sénia ("Río Cenia", también denominado "Río Cataluña", según el acta), con la normal bajada a dicho eje desde el M1-Testigo. Es común a los términos de San Jorge y Vinaròs pertenecientes a la provincia de Castellón y Ulldecona perteneciente a la provincia de Tarragona.

Mapa de situación

Escala 1: 5000

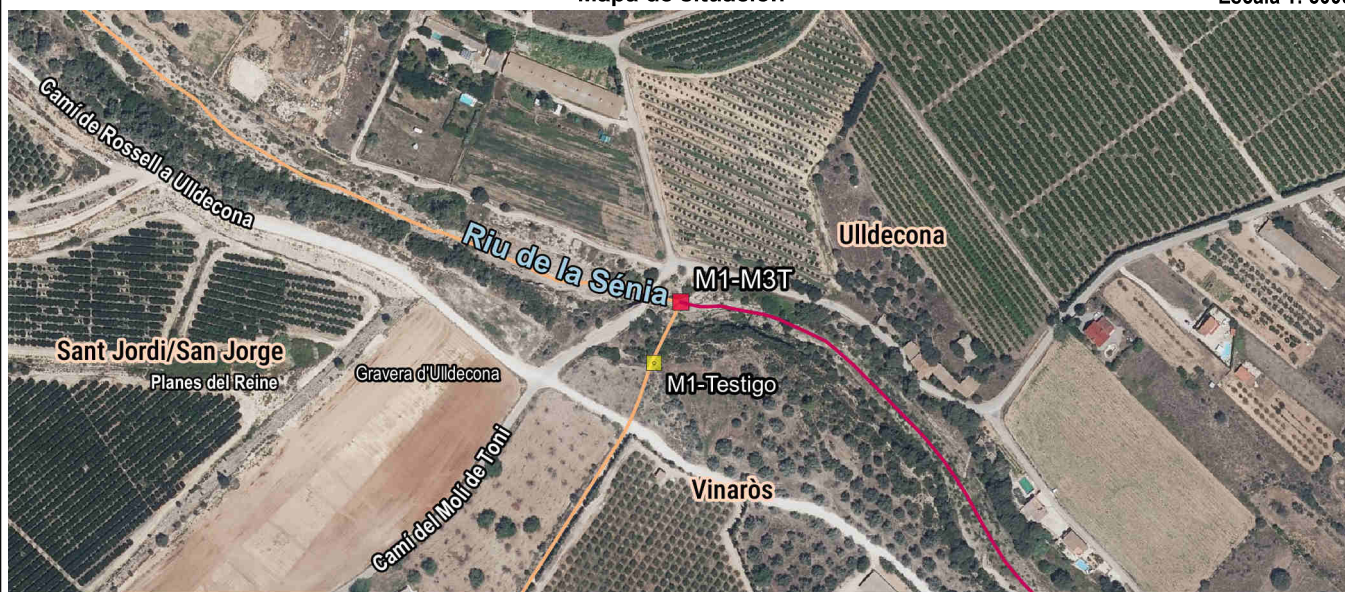

Detalle



Fotografía



Imagen panorámica

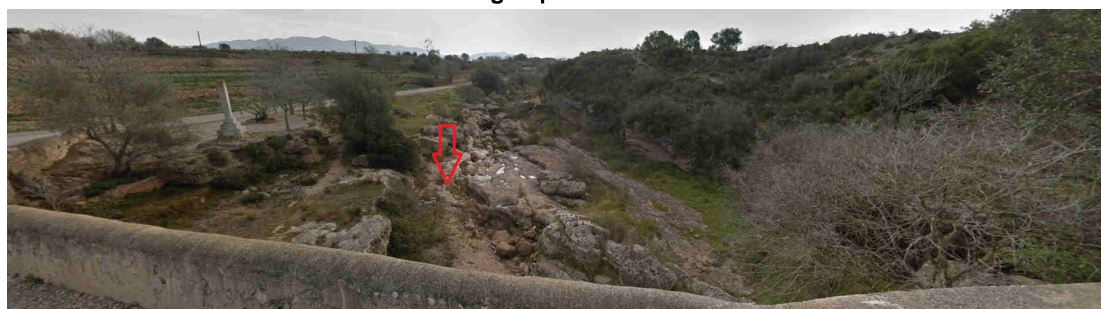

Nombre del mojón: M1-Testigo

Fecha de la reseña: 11/07/2024

Estado: Monumentado en buen estado **Coordenadas**
Tipo de señal: Mojón de cal y canto. **ETRS89** X: 789827.763 m **Altitud ortométrica:** 143.729 m
Fecha de visita: 2015-03-05 **UTM huso 30** Y: 4498170.607 m **Altitud elipsoidal:** 193.658 m

Descripción: Se encuentra en el sitio denominado les Planes, en la parte alta de un terraplén, en la margen derecha del Riu de la Sénia ("Río Cenia", según el acta), en medio de dos mojones de dimensiones iguales a este y a unos 45 metros del centro del puente de l'Olivar.

Mapa de situación

Escala 1: 5000

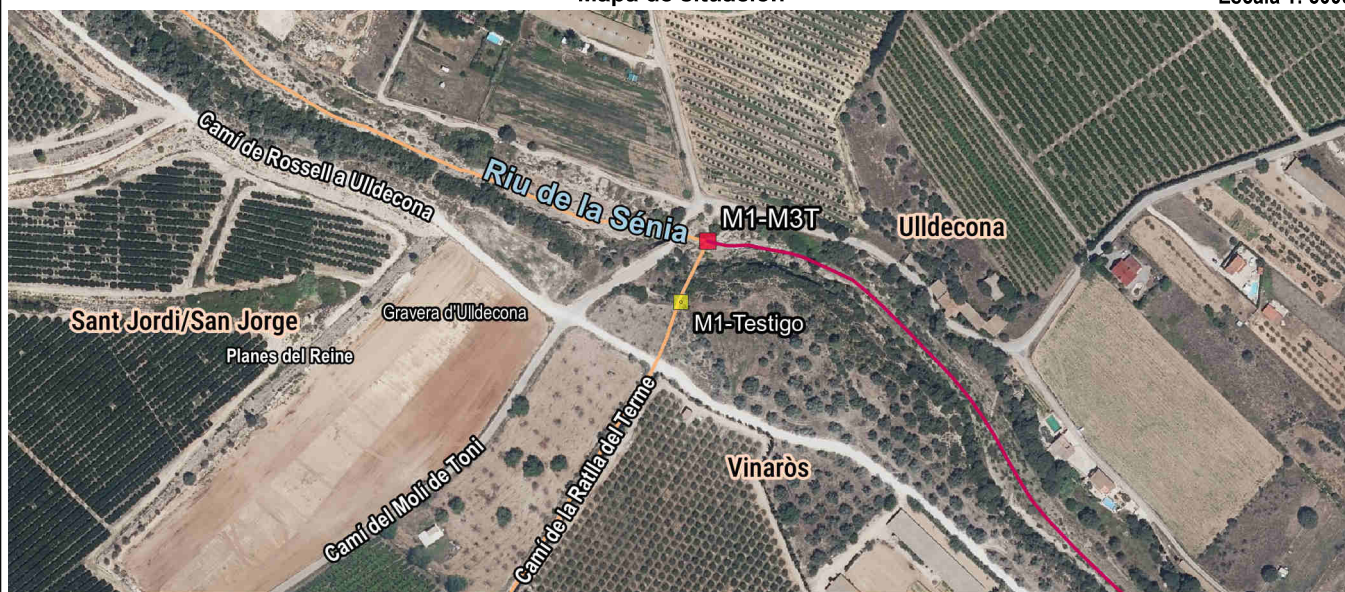

Detalle

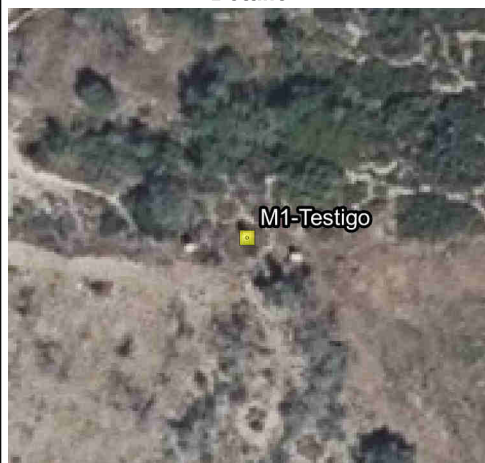

Fotografía



Imagen panorámica



Nombre del mojón: M2-M3T

Fecha de la reseña: 11/07/2024

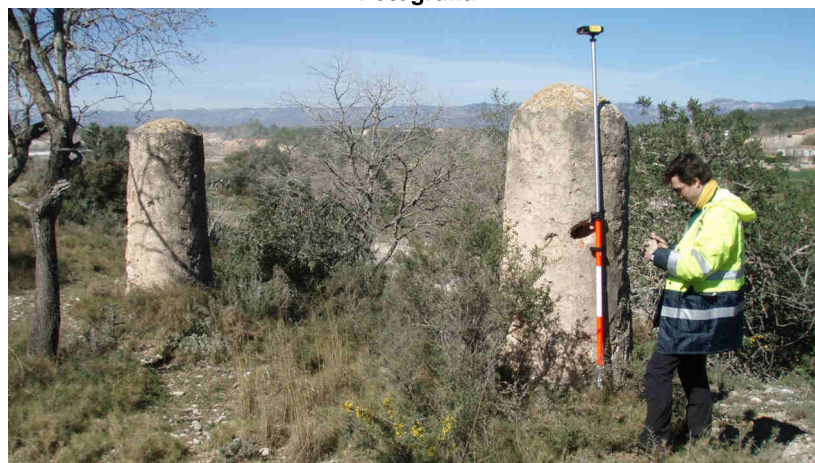
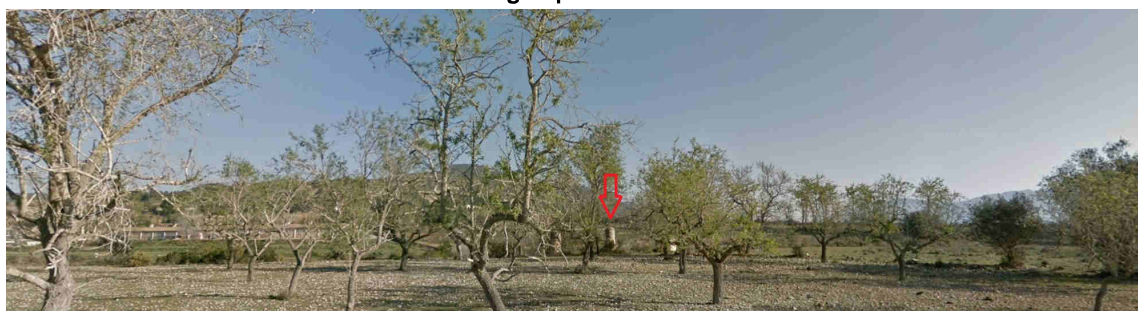
Estado: Virtual replanteado

Coordenadas

Tipo de señal:

ETRS89

X: 791136.757 m

Altitud ortométrica: 73.51 m

Fecha de visita: 2015-03-05

UTM huso 30

Y: 4494208.003 m

Altitud elipsoidal: 123.338 m

Descripción: Se reconoció como tal el punto de intersección del eje de las aguas corrientes del Riu de la Sénia ("Río Cenia", también denominado "Río Cataluña", según el acta), con la normal bajada a dicho eje desde el M2-Testigo. Es común a los términos de Alcanar y Ulldecona pertenecientes a la provincia de Tarragona y Vinaròs perteneciente a la provincia de Castellón.

La línea de término reconocida es el eje del Riu de la Sénia.

Mapa de situación

Escala 1: 5000

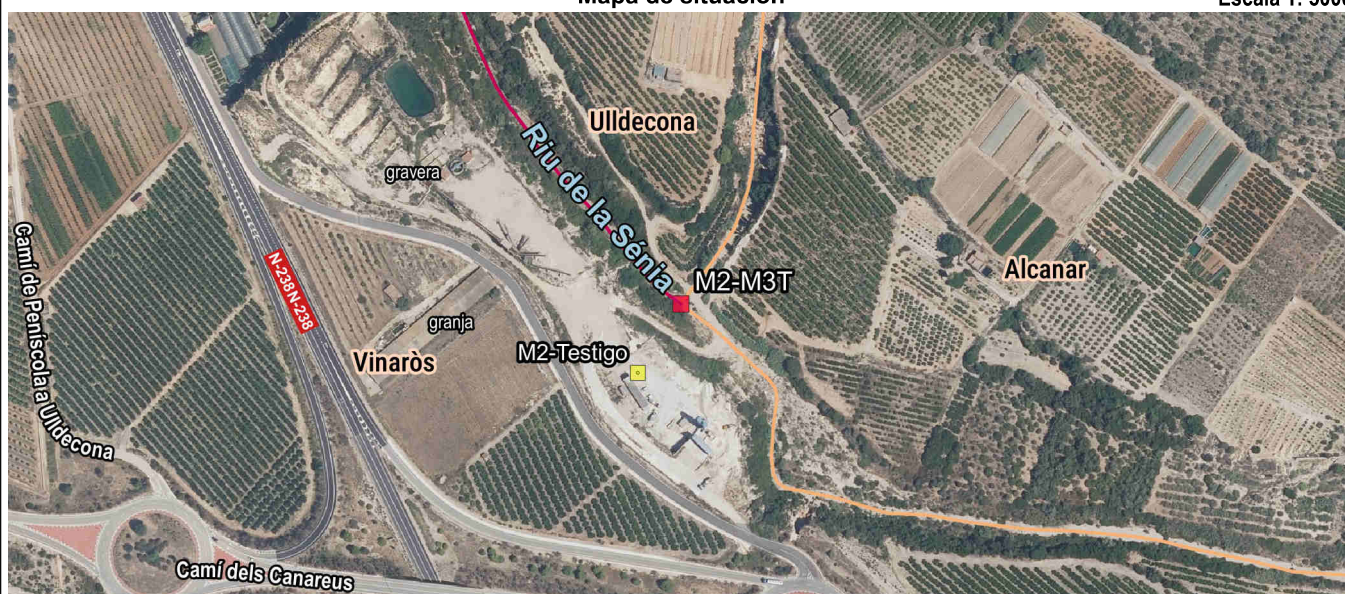

Detalle

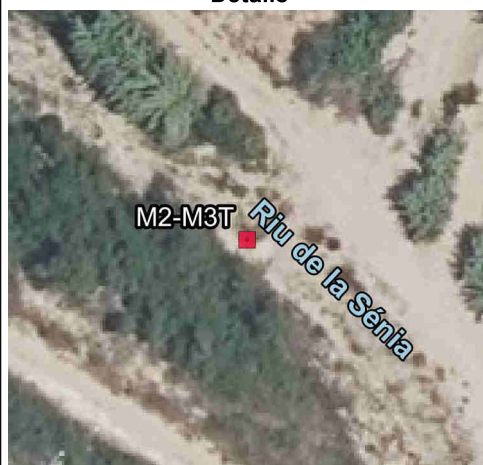

Fotografía



Imagen panorámica



Nombre del mojón: M2-Testigo

Fecha de la reseña: 11/07/2024

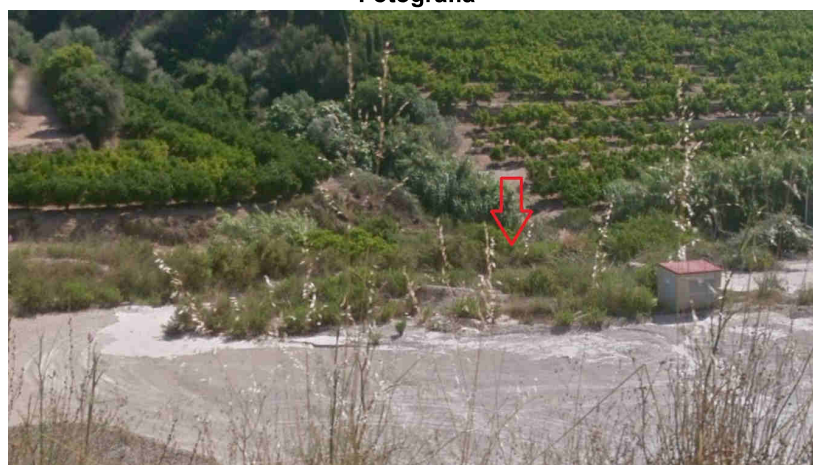
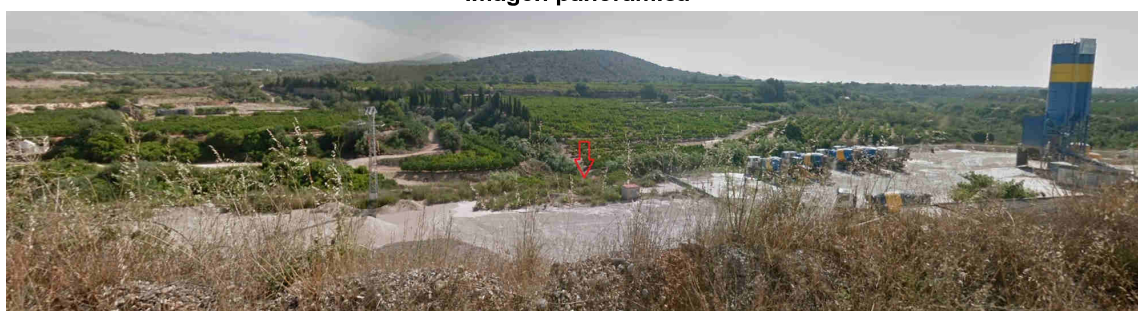
Estado: Virtual replanteado

Coordenadas

Tipo de señal:

ETRS89

X: 791108.161 m

Altitud ortométrica: 84.53 m

Fecha de visita: 2015-03-05

UTM huso 30

Y: 4494162.591 m

Altitud elipsoidal: 134.358 m

Descripción: Se encuentra en el sitio denominado les Planes, en los terrenos de una planta de hormigón, a unos 54 metros al suroeste del eje del Riu de la Sénia y a unos 25 metros al sur de una torre eléctrica.

Mapa de situación

Escala 1: 5000

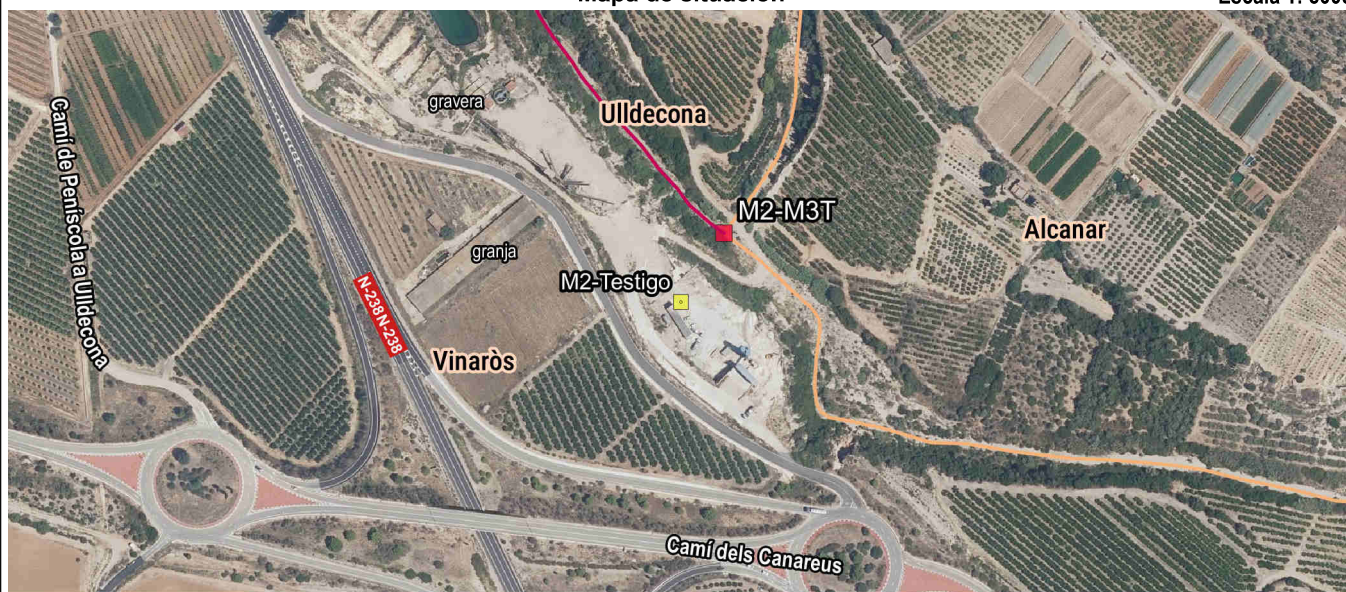

Detalle



Fotografía

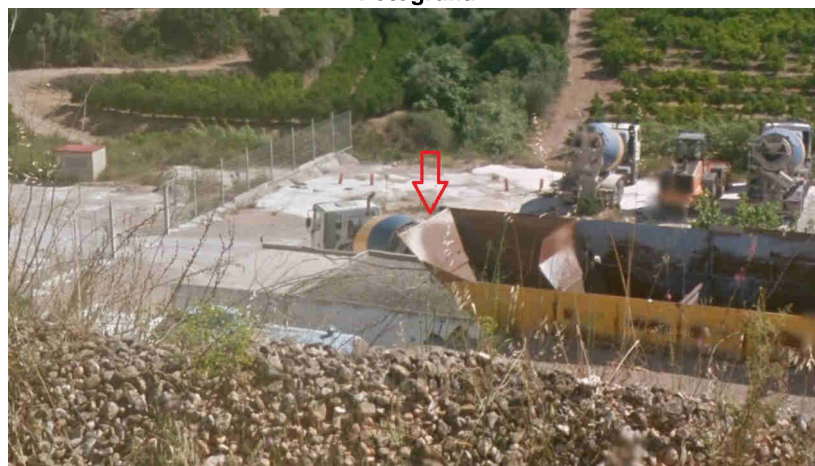

Imagen panorámica

