

Nom del molló: M1-M3T

Data de la ressenya: 11/07/2024

Estat: Virtual replantejat

Coordenades

Tipus de senyal:

ETRS89

X: 787038.952 m

Altitud ortomètrica: 176.687 m

Data de visita: 2015-03-05

UTM fus 30

Y: 4500354.57 m

Altitud el-lipsoidal: 226.691 m

Descripció: Es va reconèixer com a tal el punt d'intersecció de l'eix de les aigües corrents del Riu de la Sénia, ("Río Cenia", segons l'acta), amb l'eix de l'antic Camí del "Mas de Don Juan", ("Camino del Molino del Paso", segons l'acta), en el lloc denominat el "Mas de Don Juan", ("San Juan del Pas", segons l'acta). És comú als termes de San Rafael del Río i Traiguera, que pertanyen a la província de Castelló, i Ulldecona que pertany a la província de Tarragona.

Mapa de situació

Escala 1: 5000

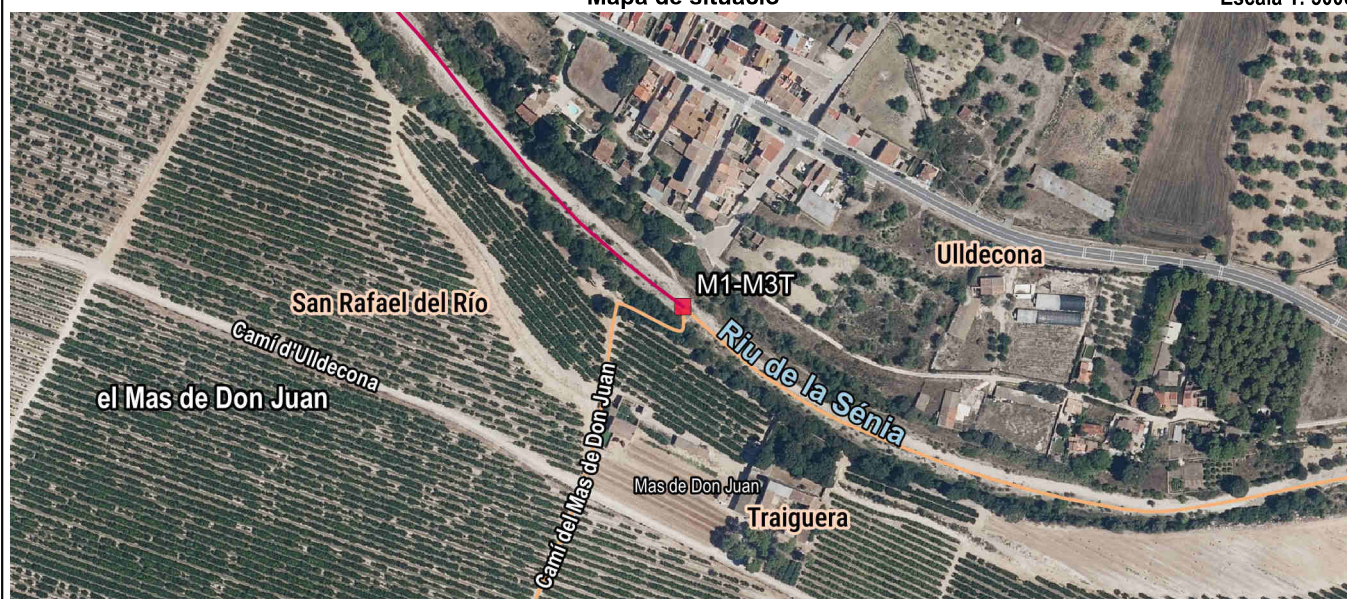

Detall

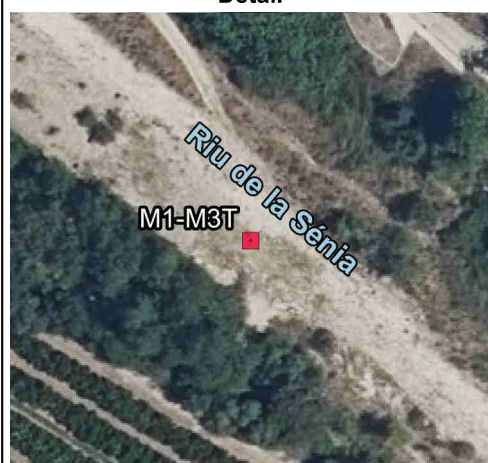

Fotografia

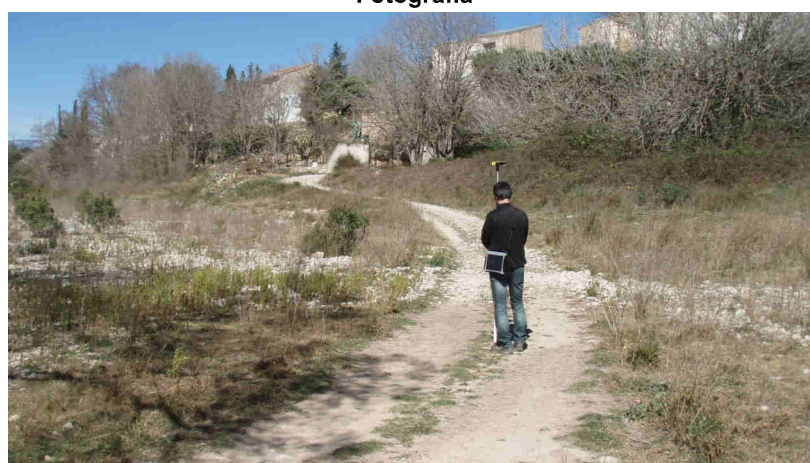

Imatge panoràmica

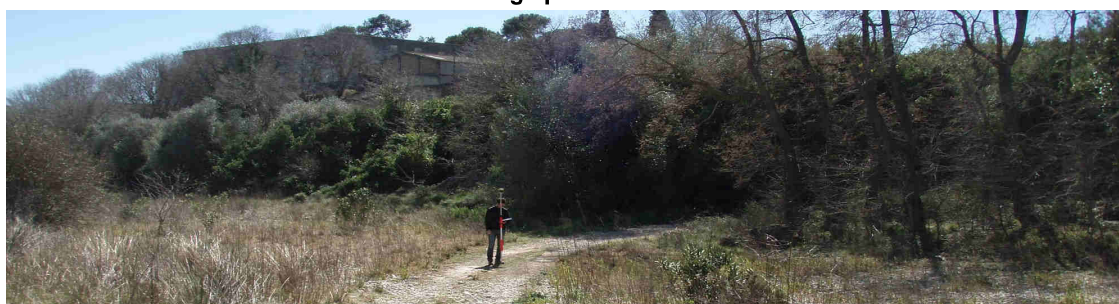



Nom del molló: M2-M3T

Data de la ressenya: 11/07/2024

Estat: Virtual replantejat

Coordenades

Tipus de senyal:

ETRS89

X: 781680.812 m

Altitud ortomètrica: 257.03 m

Data de visita: 2015-03-05

UTM fus 30

Y: 4500913.65 m

Altitud el·lipsoidal: 307.156 m

Descripció: Situat en l'eix del Riu de la Sénia, ("Río Cenia", segons l'acta), en la intersecció amb la normal baixada des de l'M2-Testimoni. És comú als termes de San Rafael del Río, que pertany a la província de Castelló, i de la Sénia i Ulldecona, que pertanyen a la província de Tarragona.

La línia de terme reconeguda és l'eix del Riu de la Sénia.

Mapa de situació

Escala 1: 5000

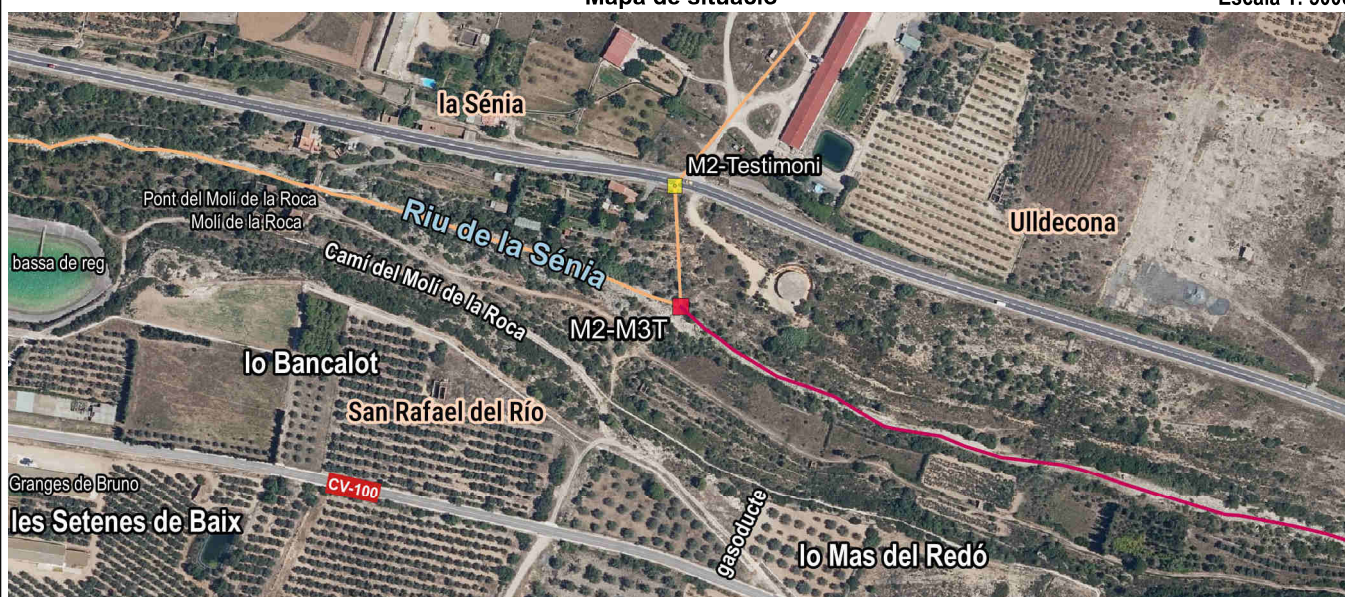

Detall

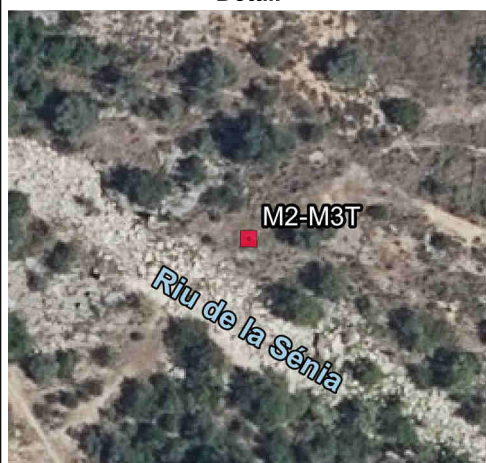

Fotografia



Imatge panoràmica





Nom del molló: M2-Testimoni

Data de la ressenya: 11/07/2024

Estat: Virtual replantejat

Coordenades

Tipus de senyal:

ETRS89

X: 781676.726 m Altitud ortomètrica: 274.71 m

Data de visita: 2015-03-05

UTM fus 30

Y: 4500993.497 m Altitud el·lipsoidal: 324.836 m

Descripció: Es troba en el lloc denominat "Molino de la Roca" segons l'acta, a 5 metres al sud de l'antic camí veïnal d'Ulldecona a la Sénia, en antic terreny d'erm a pastures de l'antiga "Cañada de la Roca". Actualment es correspon la seua ubicació amb un punt en el marge sud de la carretera TV-3319.

Mapa de situació

Escala 1: 5000

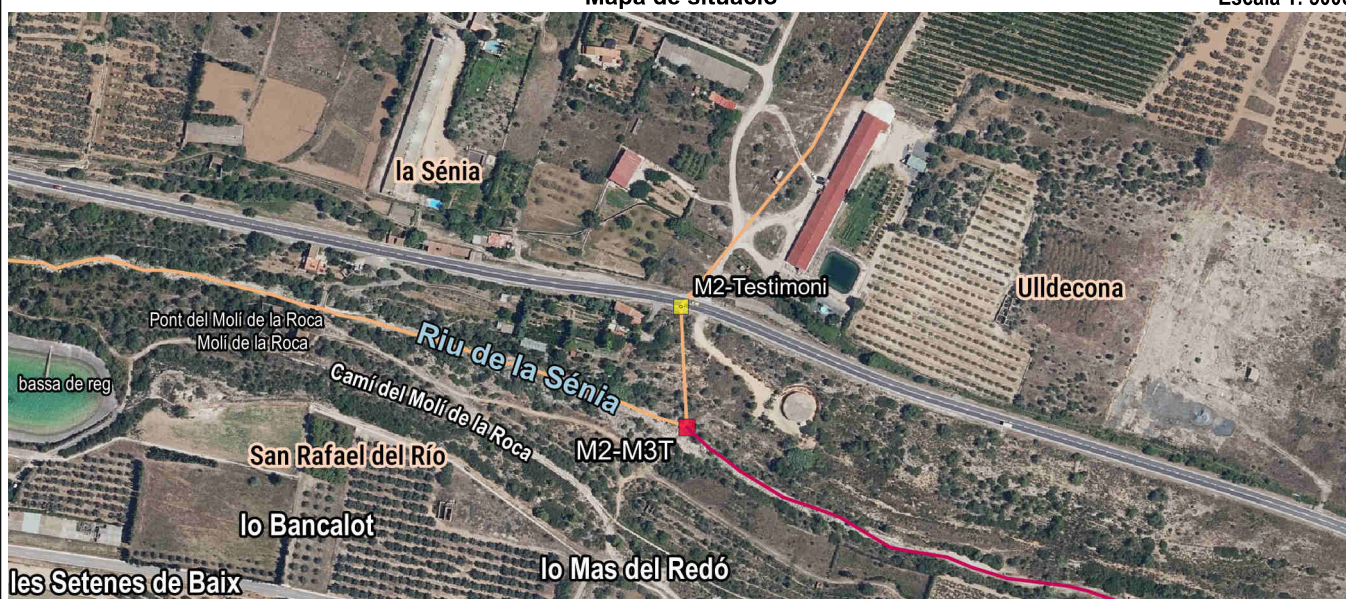

Detall

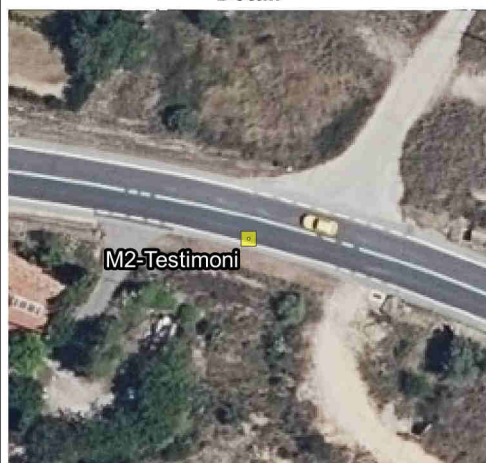

Fotografia



Imatge panoràmica

