

Nombre del mojón: M1-M3T

Fecha de la reseña: 11/07/2024

Estado: Virtual replanteado

Coordenadas

Tipo de señal:

ETRS89

X: 787038.952 m

Altitud ortométrica: 176.687 m

Fecha de visita: 2015-03-05

UTM huso 30

Y: 4500354.57 m

Altitud elipsoidal: 226.691 m

Descripción: Se reconoció como tal el punto de intersección del eje de las aguas corrientes del Riu de la Sénia, ("Río Cenia", según el acta), con el eje del antiguo Camí del "Mas de Don Juan", ("Camino del Molino del Paso", según el acta), en el lugar denominado el "Mas de Don Juan", ("San Juan del Pas", según el acta). Es común a los términos de San Rafael del Río y Traiguera pertenecientes a la provincia de Castellón y Ulldecona perteneciente a la provincia de Tarragona.

Mapa de situación

Escala 1: 5000

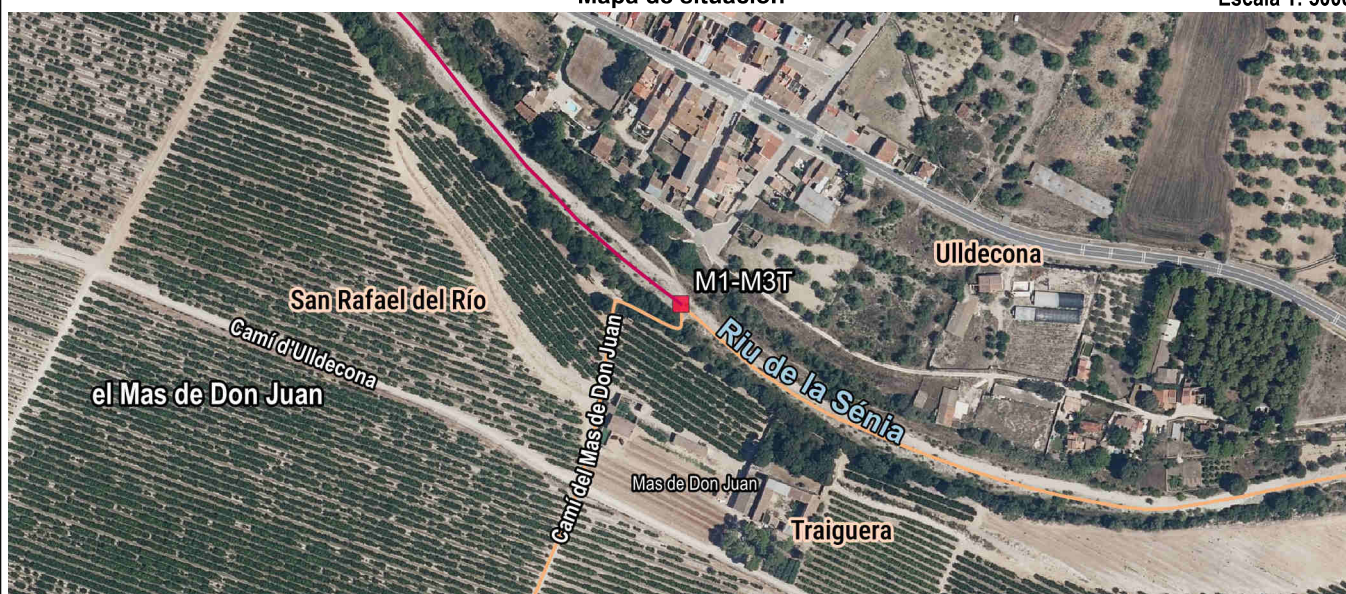

Detalle

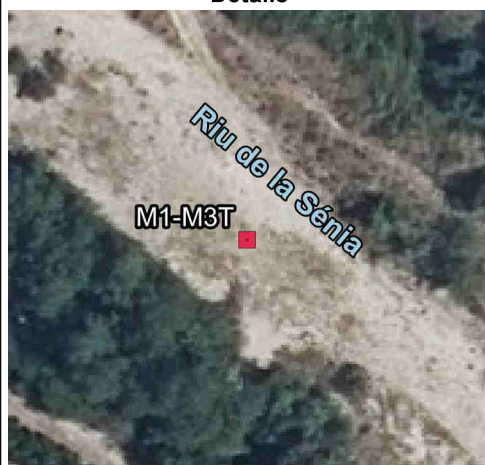

Fotografía



Imagen panorámica



Nombre del mojón: M2-M3T

Fecha de la reseña: 11/07/2024

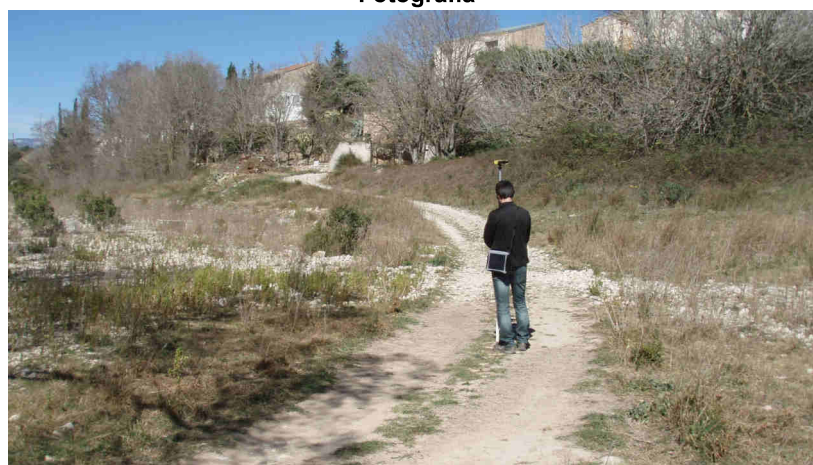
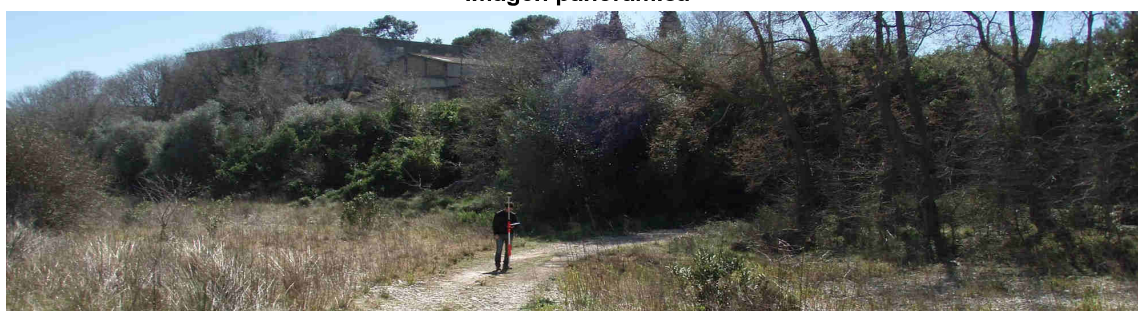
Estado: Virtual replanteado

Coordenadas

Tipo de señal:

ETRS89

X: 781680.812 m

Altitud ortométrica: 257.03 m

Fecha de visita: 2015-03-05

UTM huso 30

Y: 4500913.65 m

Altitud elipsoidal: 307.156 m

Descripción: Situado en el eje del Riu de la Sénia, ("Río Cenia", según el acta), en la intersección con la normal bajada desde el M2-Testigo. Es común a los términos de San Rafael del Río perteneciente a la provincia de Castellón y de la Sénia y Ulldacona pertenecientes a la provincia de Tarragona.

La línea de término reconocida es el eje del Riu de la Sénia.

Mapa de situación

Escala 1: 5000

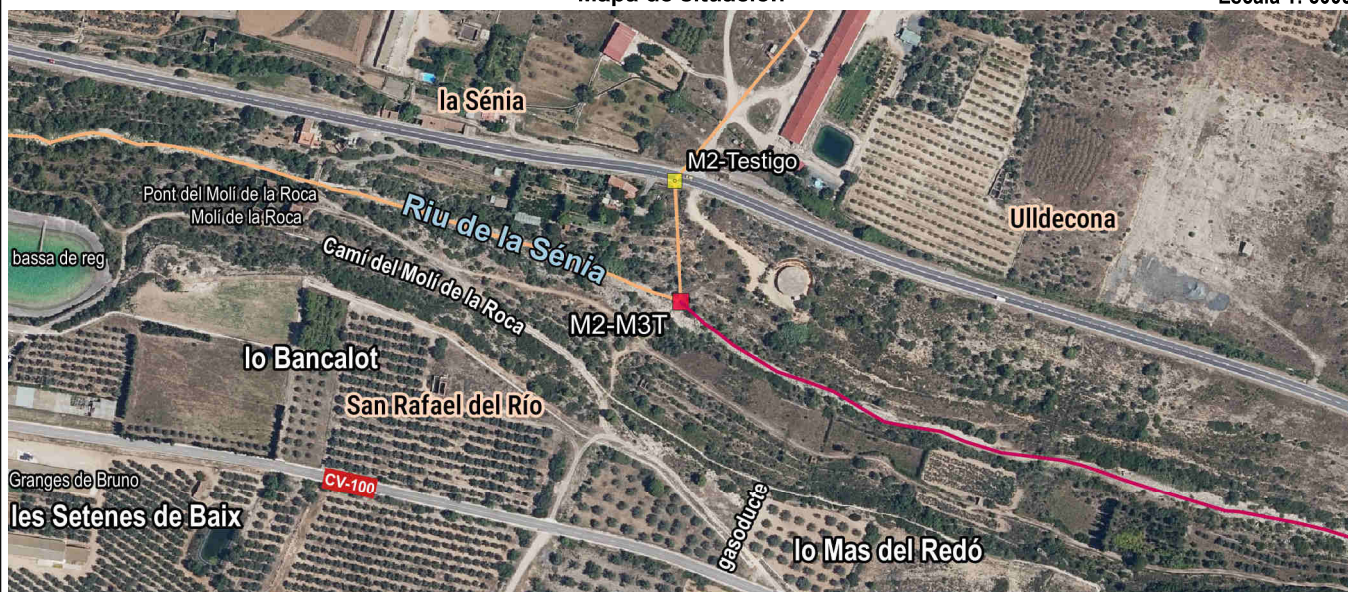

Detalle



Fotografía



Imagen panorámica

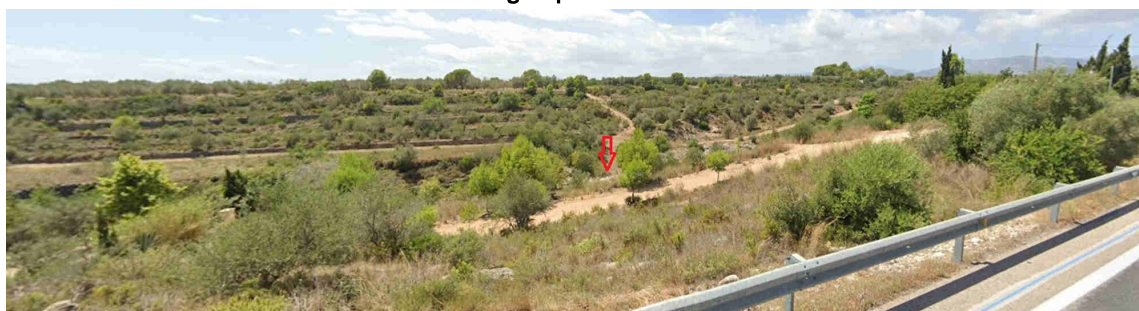

Nombre del mojón: M2-Testigo

Fecha de la reseña: 11/07/2024

Estado: Virtual replanteado

Coordenadas

Tipo de señal:

ETRS89

X: 781676.726 m

Altitud ortométrica: 274.71 m

Fecha de visita: 2015-03-05

UTM huso 30

Y: 4500993.497 m

Altitud elipsoidal: 324.836 m

Descripción: Se encuentra en el sitio denominado "Molino de la Roca" según el acta, a 5 metros al sur del antiguo camino vecinal de Ulldecona a la Sénia, en antiguo terreno de erial a pastos de la antigua "Cañada de la Roca". Actualmente se corresponde su ubicación con un punto en el margen sur de la carretera TV-3319.

Mapa de situación

Escala 1: 5000

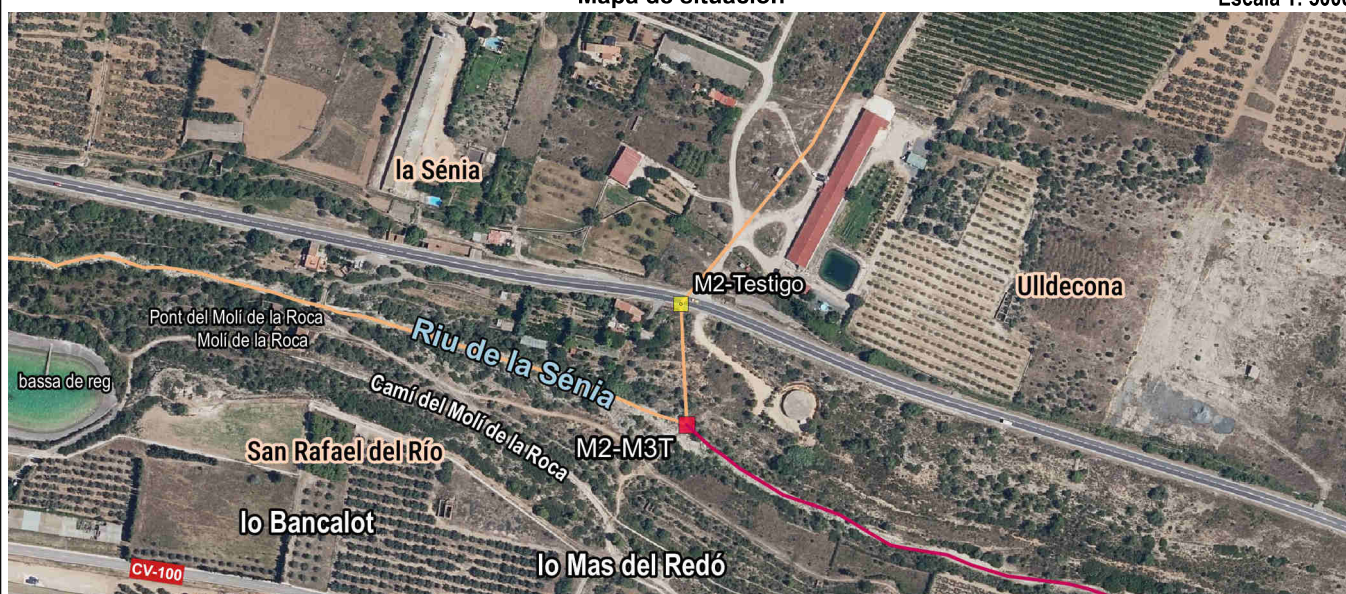

Detalle

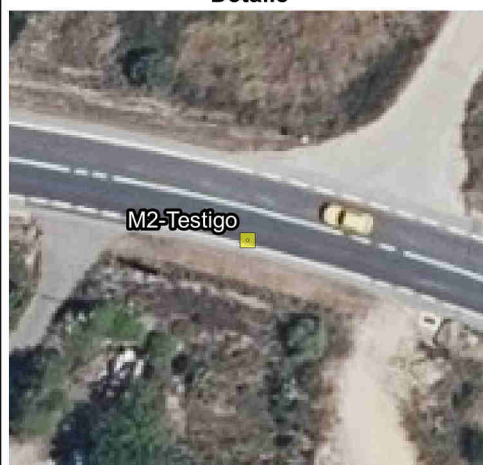

Fotografía



Imagen panorámica

