

Nombre del mojón: M1-M3T

Fecha de la reseña: 11/07/2024

Estado: Virtual replanteado

Coordenadas

Tipo de señal:

ETRS89

X: 789287.746 m

Altitud ortométrica: 143.67 m

Fecha de visita: 2015-03-05

UTM huso 30

Y: 4498605.155 m

Altitud elipsoidal: 193.610 m

Descripción: Se reconoció como tal el punto de intersección del eje de las aguas corrientes del Riu de la Sénia ("Río Cenía", según el acta), con la normal bajada a dicho eje desde el M1-Testigo del que dista unos 44 metros. Es común a los términos de San Jorge y Traiguera pertenecientes a la provincia de Castellón y Ulldecona perteneciente a la provincia de Tarragona.

Mapa de situación

Escala 1: 5000

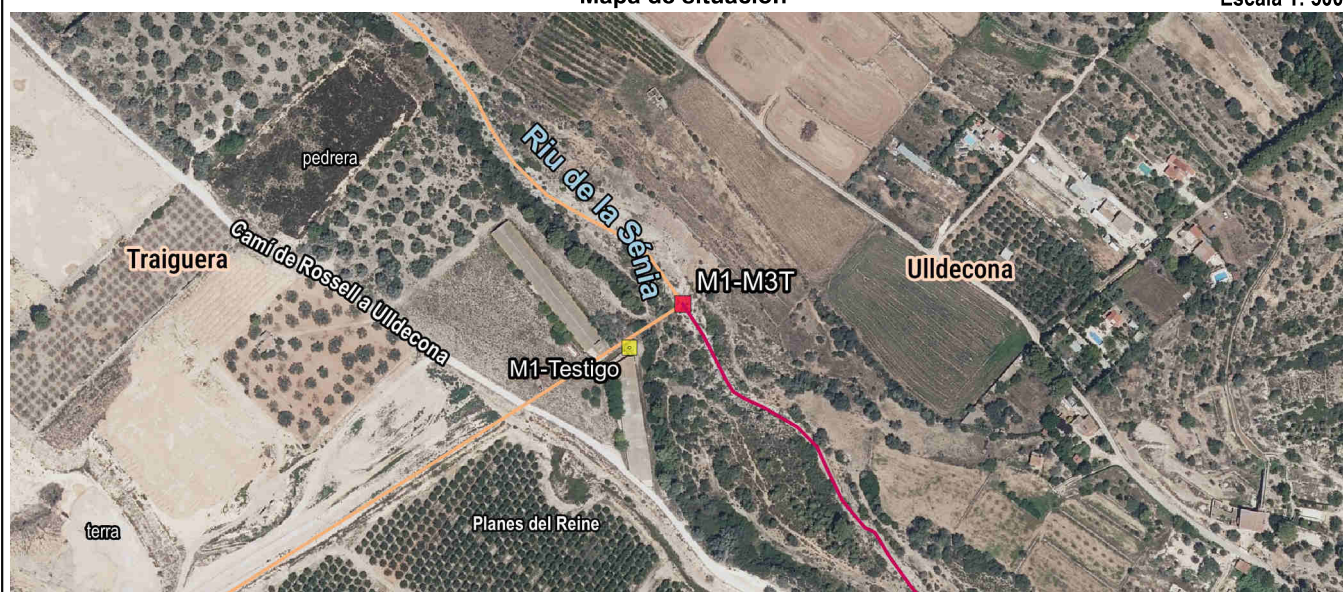

Detalle

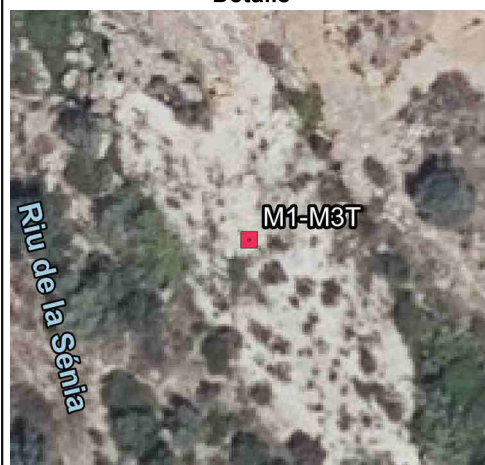

Fotografía



Imagen panorámica



Nombre del mojón: M1-Testigo

Fecha de la reseña: 11/07/2024

Estado: Monumentado en buen estado **Coordenadas**
Tipo de señal: Mojón de cal y canto. **ETRS89** X: 789252.335 m **Altitud ortométrica:** 153.192 m
Fecha de visita: 2015-03-05 **UTM huso 30** Y: 4498576.403 m **Altitud elipsoidal:** 203.132 m

Descripción: Se encuentra según el acta, en el punto de unión de 3 antiguas lindes. en el lugar denominado "Molino nuevo", actualmente se corresponde su ubicación en las granjas de "el Cansalada", a unos 7 metros al norte de la esquina noreste de la nave sur de la granja, y a unos 12 metros al este de la esquina sureste de la nave norte de la granja.

Mapa de situación

Escala 1: 5000

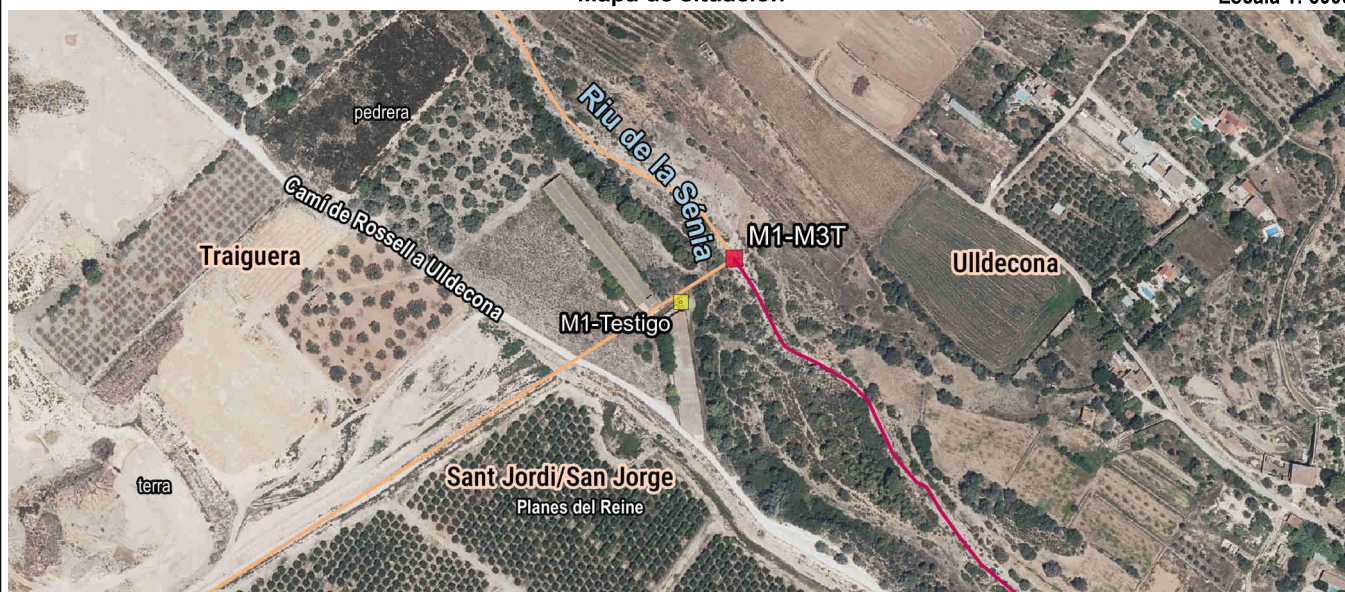

Detalle

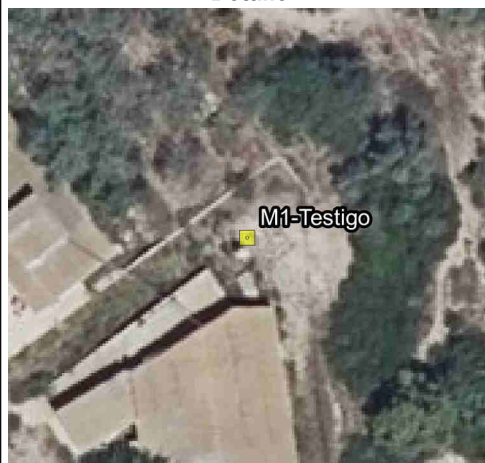

Fotografía



Imagen panorámica



Nombre del mojón: M2-M3T

Fecha de la reseña: 11/07/2024

Estado: Virtual replanteado

Coordenadas

Tipo de señal:

ETRS89

X: 789845.684 m

Altitud ortométrica: 131.74 m

Fecha de visita: 2015-03-05

UTM huso 30

Y: 4498210.814 m

Altitud elipsoidal: 181.669 m

Descripción: Se reconoció como tal el punto de intersección del eje de las aguas corrientes del Riu de la Sénia ("Río Cenia", también denominado "Río Cataluña", según el acta), con la normal bajada a dicho eje desde el M2-Testigo. Es común a los términos de San Jorge y Vinaròs pertenecientes a la provincia de Castellón y Ulldecona perteneciente a la provincia de Tarragona.

La línea de término reconocida es el eje del Riu de la Sénia.

Mapa de situación

Escala 1: 5000

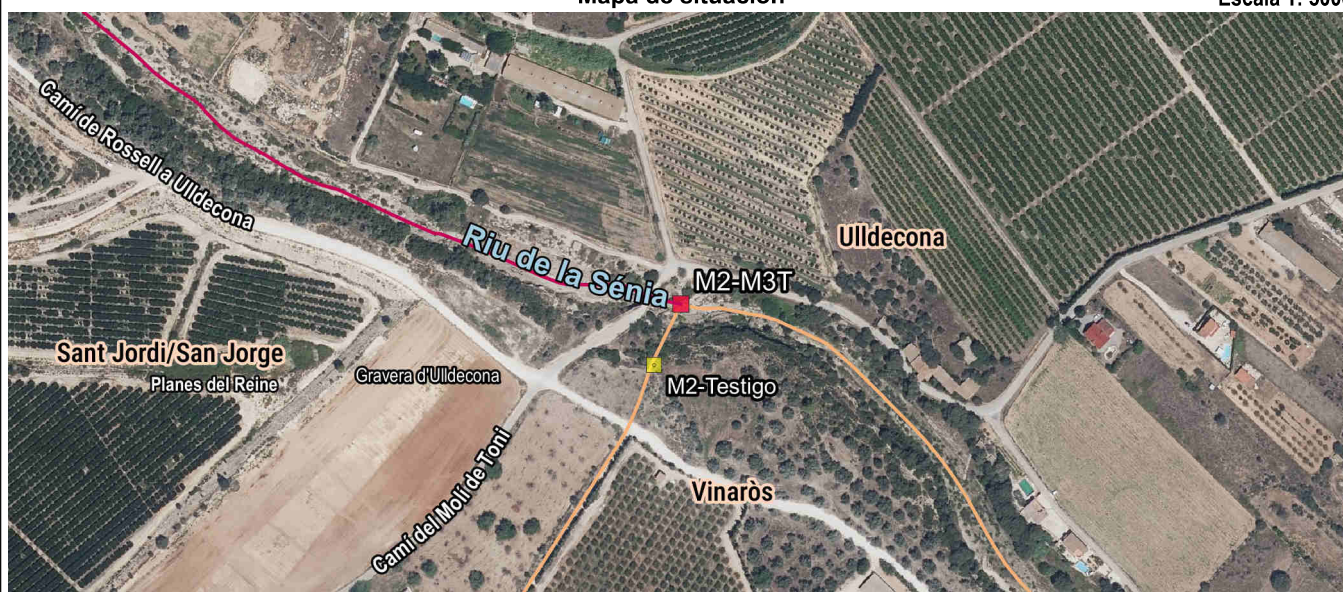

Detalle

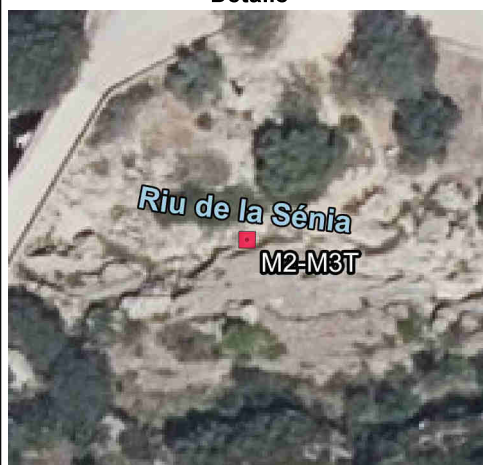

Fotografía



Imagen panorámica

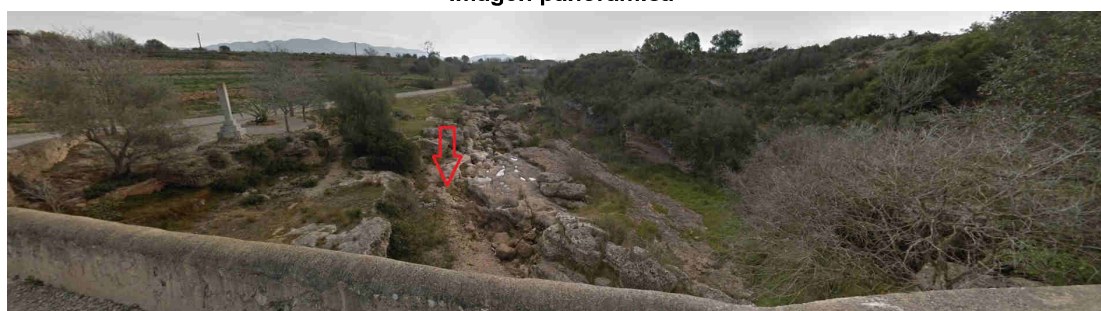

Nombre del mojón: M2-Testigo

Fecha de la reseña: 11/07/2024

Estado: Monumentado en buen estado **Coordenadas** ETRS89 X: 789827.763 m **Altitud ortométrica:** 143.729 m
Tipo de señal: Mojón de cal y canto. UTM huso 30 Y: 4498170.607 m **Altitud elipsoidal:** 193.658 m
Fecha de visita: 2015-03-05

Descripción: Se encuentra en el sitio denominado les Planes, en la parte alta de un terraplén, en la margen derecha del Riu de la Sénia ("Río Cenia", según el acta), en medio de dos mojones de dimensiones iguales a éste y a unos 45 metros del centro del puente de l'Olivar.

Mapa de situación

Escala 1: 5000

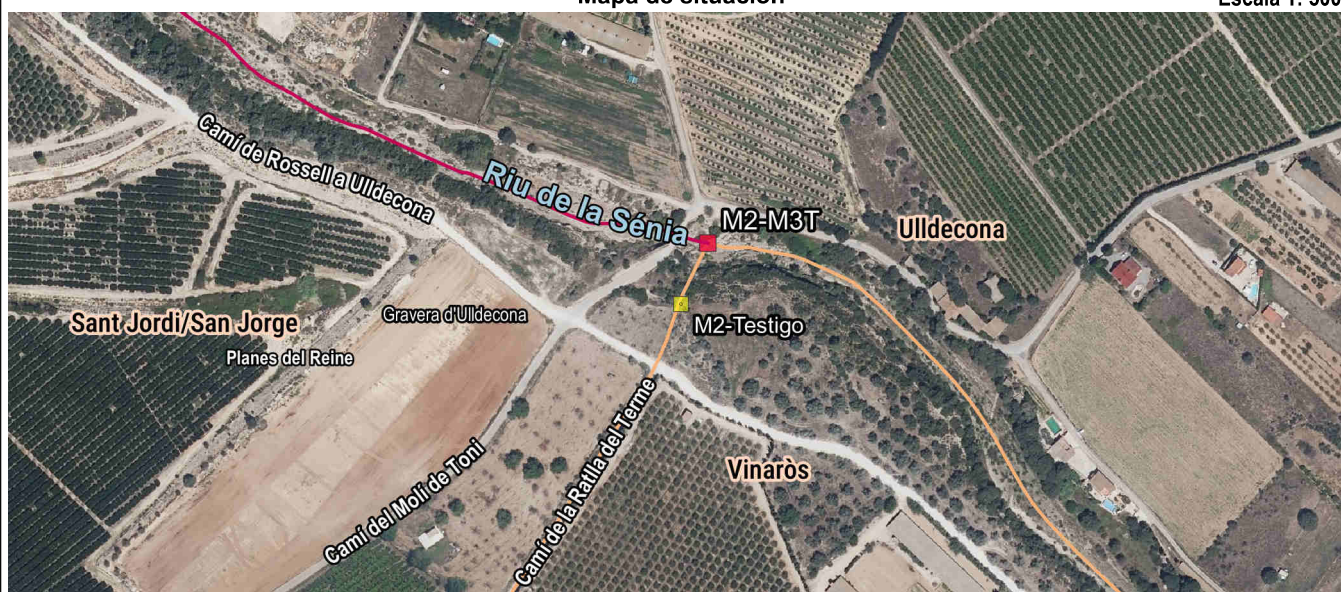

Detalle

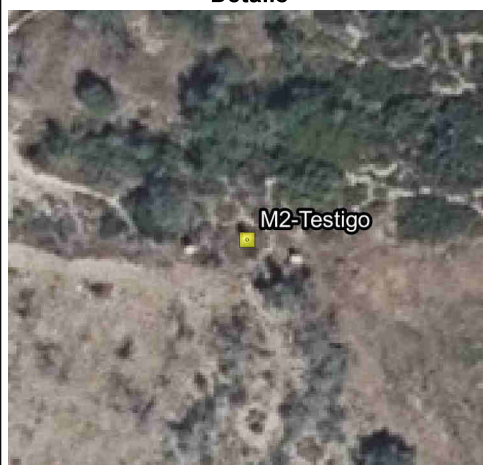

Fotografía

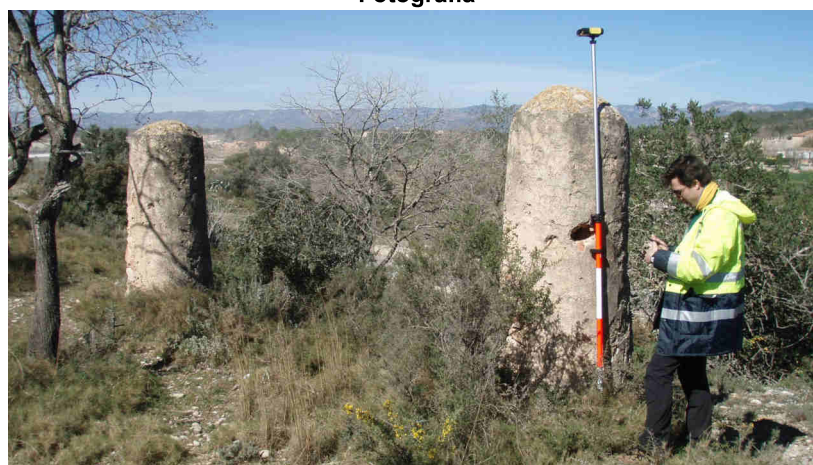

Imagen panorámica

