

Nom del molló: M1-M4T

Data de la ressenya: 18/06/2024

Estat: Virtual replantejat

Coordenades

Tipus de senyal:

ETRS89

X: 780071.455 m

Altitud ortomètrica: 279.66 m

Data de visita: 2015-03-05

UTM fus 30

Y: 4501523.359 m

Altitud el·lipsoidal: m

Descripció: Situada en l'eix del Riu de la Sénia, (Río Cenja, segons l'acta), en la intersecció amb la normal baixada des de l'M1-Testimoni. És comú als termes de San Rafael del Río, Rossell i Canet lo Roig pertanyents a la província de Castelló i de la Sénia pertanyent a la província de Tarragona.

Mapa de situació

Escala 1: 5000

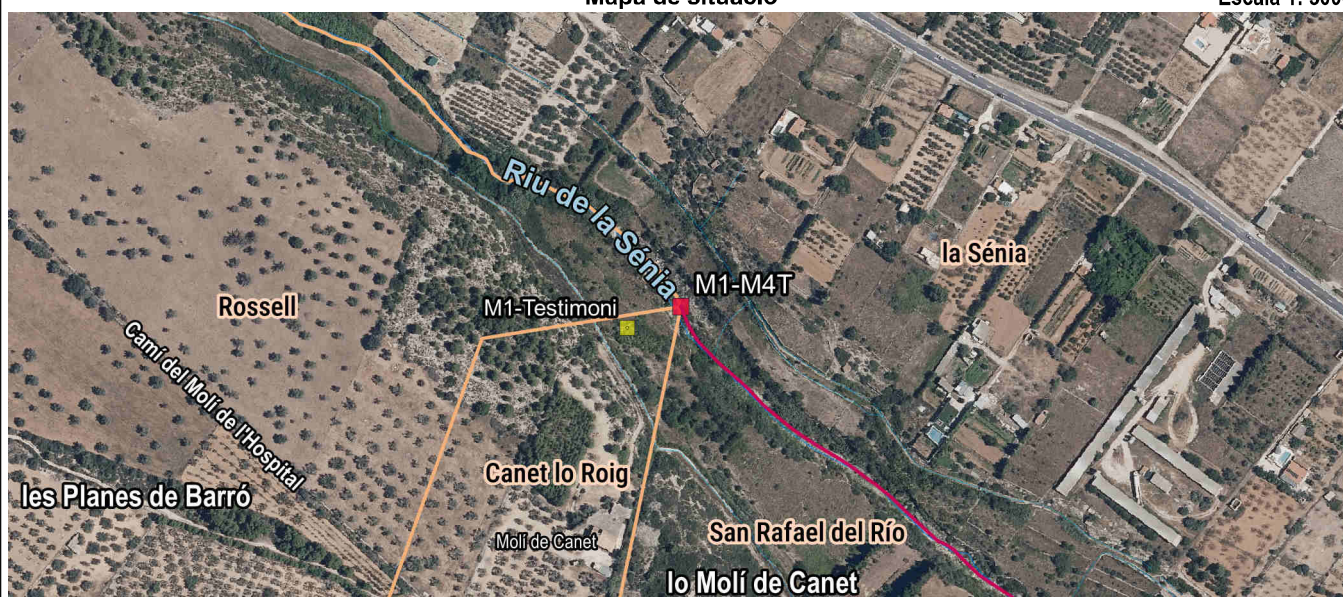

Detall

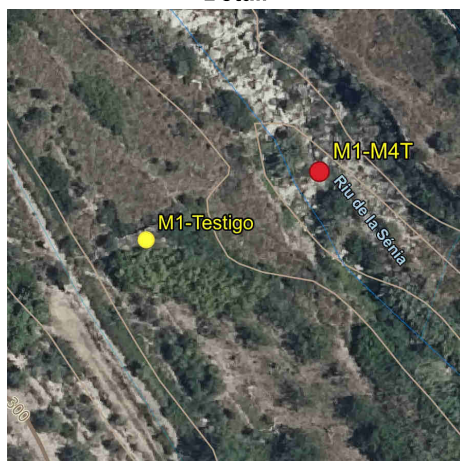

Fotografia



Imatge panoràmica

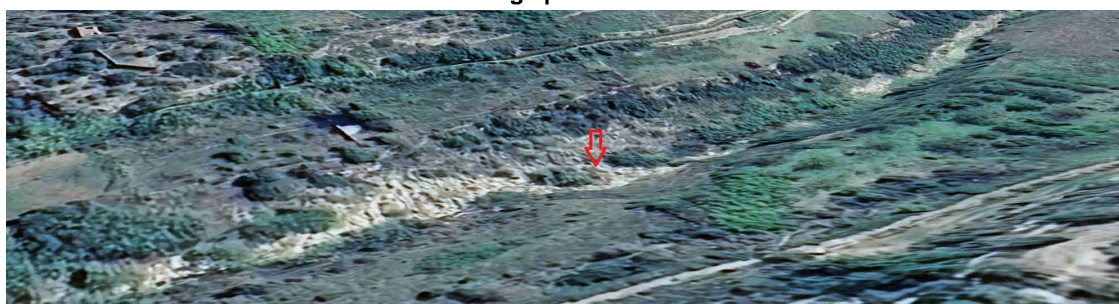

Nom del molló: M1-Testimoni

Data de la ressenya: 18/06/2024

Estat: Virtual replantejat

Coordenades

Tipus de senyal:

ETRS89

X: 780035.892 m

Altitud ortomètrica:

286.96 m

Data de visita: 2015-03-05

UTM fus 30

Y: 4501509.323 m

Altitud el·lipsoidal:

m

Descripció: Es troba en el lloc denominat "Río Cenia", segons l'acta, a uns 40 metres al sud-oest de l'eix del Riu de la Sénia.

Mapa de situació

Escala 1: 5000

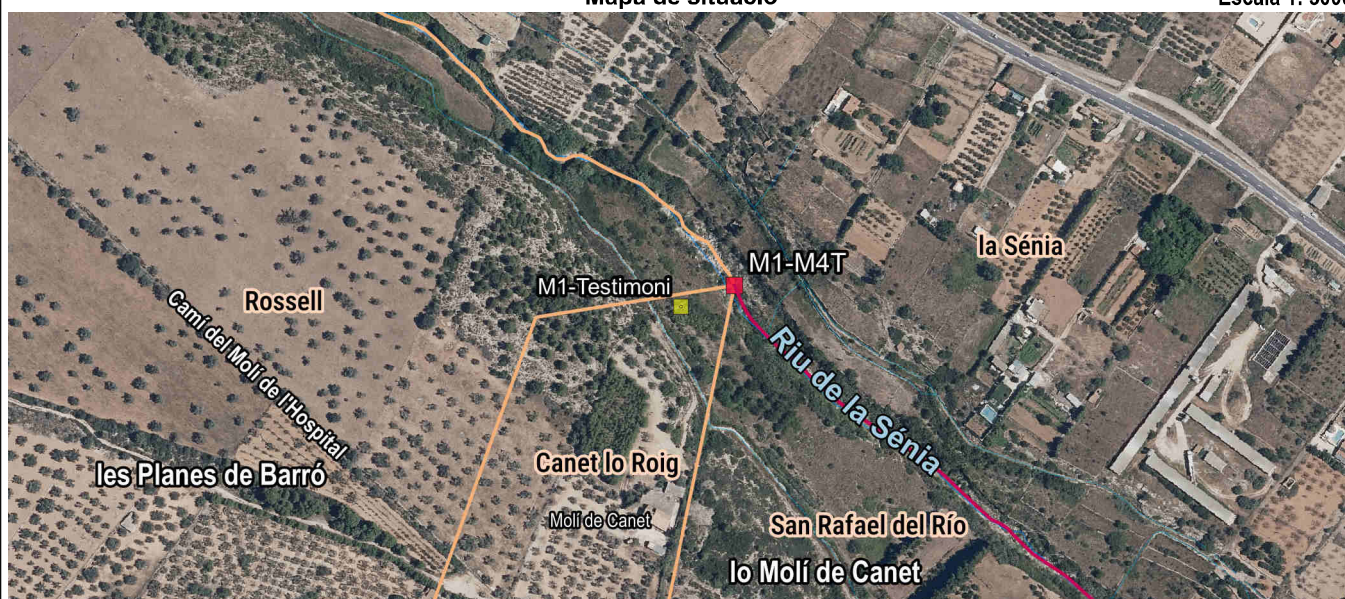

Detall

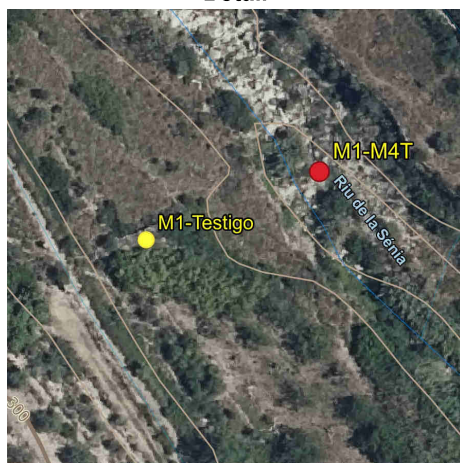

Fotografia



Imatge panoràmica



Nom del molló: M2-M3T

Data de la ressenya: 18/06/2024

Estat: Virtual replantejat

Coordenades

Tipus de senyal:

ETRS89

X: 781680.812 m

Altitud ortomètrica: 257.03 m

Data de visita: 2015-03-05

UTM fus 30

Y: 4500913.65 m

Altitud el·lipsoidal: m

Descripció: Situada en l'eix del Riu de la Sénia, (Río Cenia, segons l'acta), en la intersecció amb la normal baixada des de l'M2-Testimoni. És comú als termes de San Rafael del Río pertanyent a la província de Castelló i de la Sénia i Uldecona pertanyents a la província de Tarragona.

La línia de terme reconeguda és l'eix del Riu de la Sénia.

Mapa de situació

Escala 1: 5000

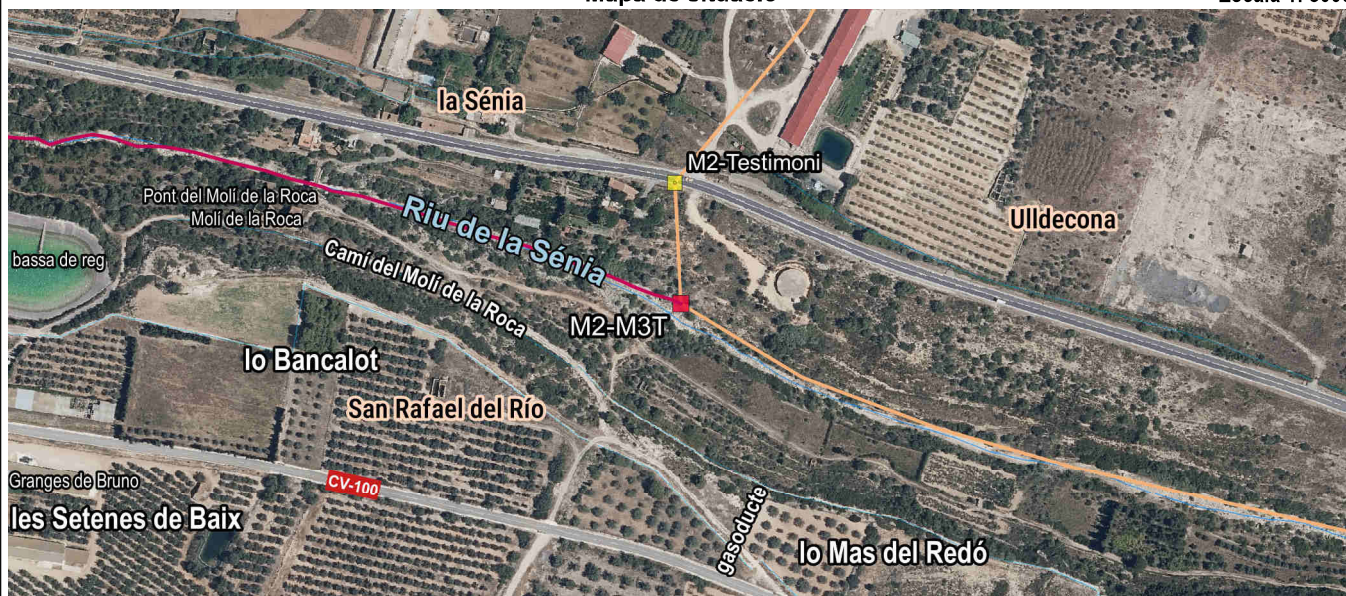

Detall

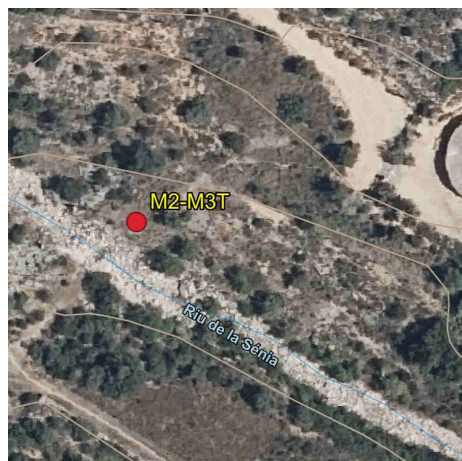

Fotografia



Imatge panoràmica

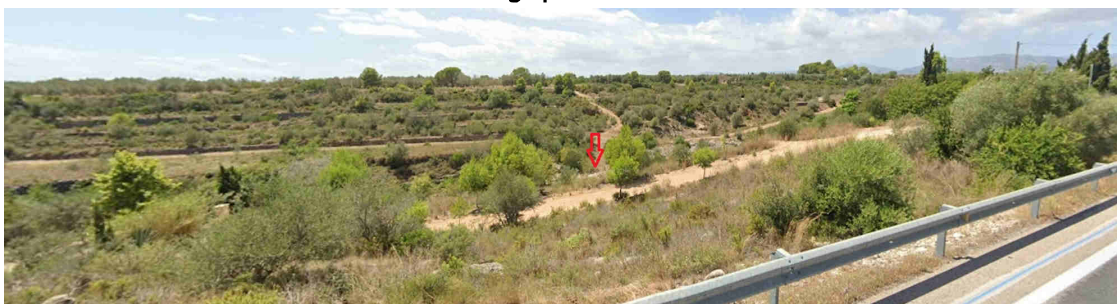

**Nom del molló: M2-Testimoni**

Data de la ressenya: 18/06/2024

**Estat:** Virtual replantejat

**Coordenades**

**Tipus de senyal:**

ETRS89

X: 781676.726 m Altitud ortomètrica: 274.71 m

**Data de visita:** 2015-03-05

UTM fus 30

Y: 4500993.497 m Altitud el·lipsoidal: m

Descripció: Es troba en el lloc denominat "Molino de la Roca" (segons l'acta), a 5 metres al sud de l'antic camí veïnal d'Uldecona a la Sénia, en antic terreny d'erm a pastures de l'antiga "Cañada de la Roca". Actualment es correspon la seua ubicació amb un punt en el marge sud de la carretera TV-3319.

Mapa de situació

Escala 1: 5000

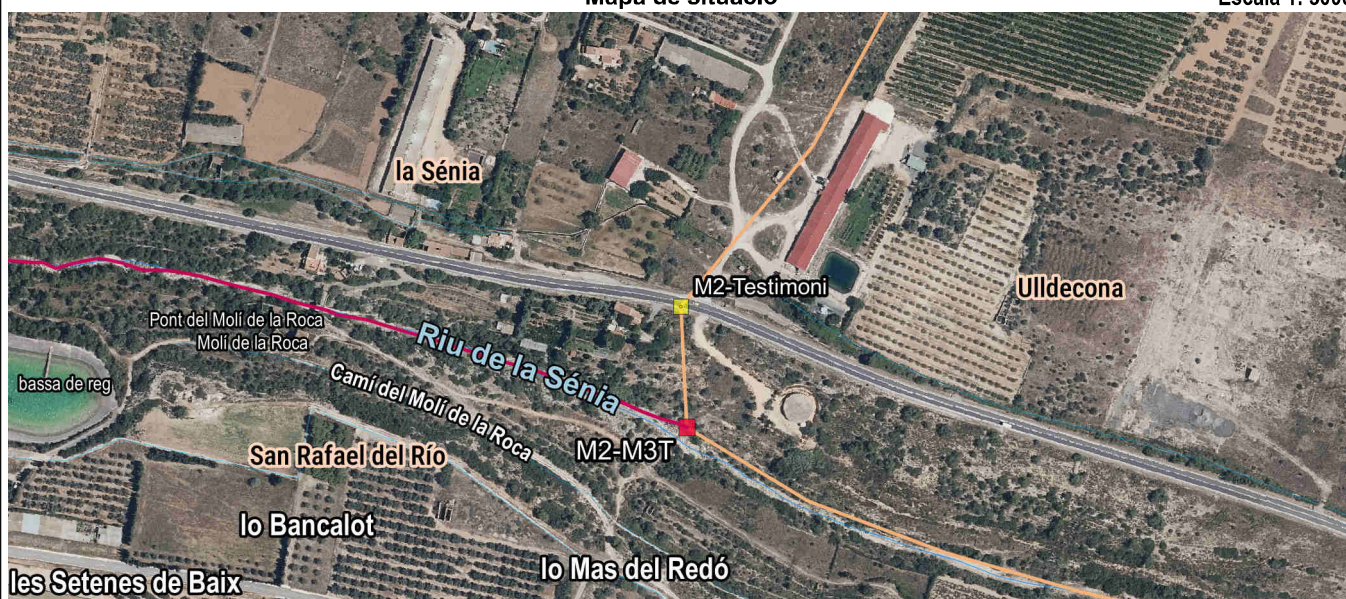

Detall



Fotografia



Imatge panoràmica

