

Nom del molló: M1-M3T

Data de la ressenya: 18/06/2024

Estat: Virtual no accessible

Coordenades

Tipus de senyal:

ETRS89

X: 776305.572 m Altitud ortomètrica: 369.57 m

Data de visita: 2015-05-11

UTM fus 30

Y: 4506102.092 m Altitud el·lipsoidal: m

Descripció: Situada en l'eix del Riu de la Sénia, (Río Cenia, segons l'acta), en el lloc denominat "lo Martinet", en la intersecció amb la normal baixada des de l'M1-Testimoni i a uns 17 metres aigües amunt d'un assut. És comuna als termes de Rossell i la Pobla de Benifassà, pertanyents a la província de Castelló i de la Sénia pertanyent a la província de Tarragona.

Mapa de situació

Escala 1: 5000

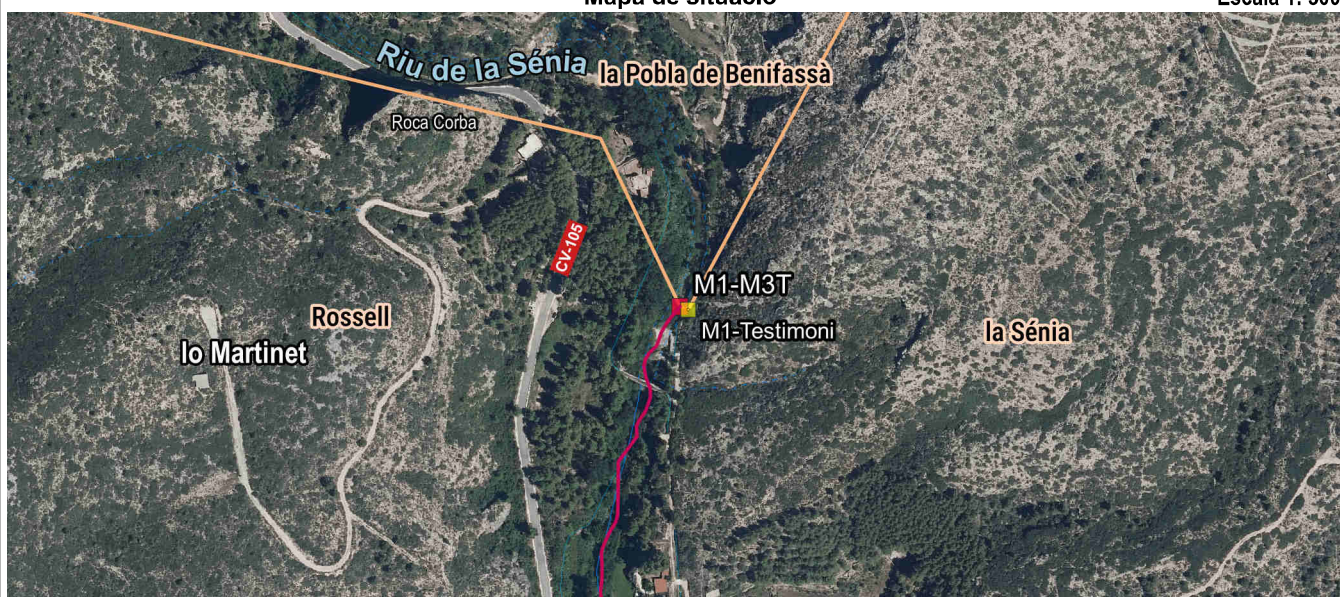

Detall

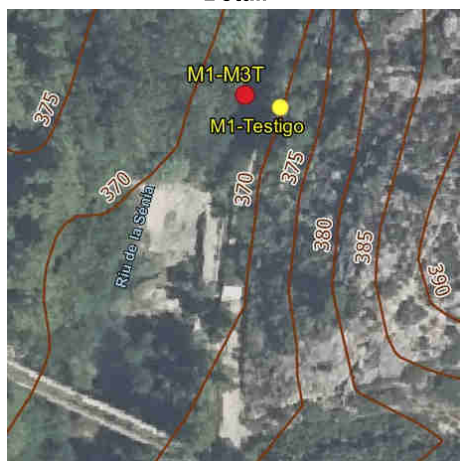

Fotografia

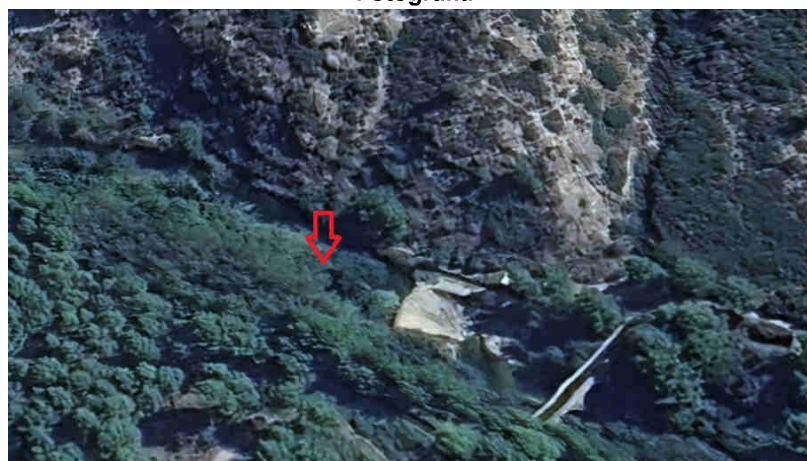

Imatge panoràmica

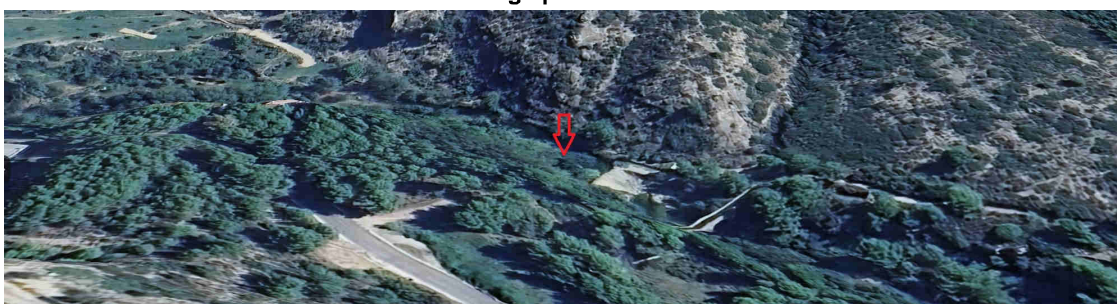

Nom del molló: M1-Testimoni

Data de la ressenya: 18/06/2024

Estat: Virtual replantejat

Coordenades

Tipus de senyal:

ETRS89

X: 776311.252 m Altitud ortomètrica: 367.99 m

Data de visita: 2015-05-11

UTM fus 30

Y: 4506100.088 m Altitud el·lipsoidal: m

Descripció: Situada a uns 3 metres del marge esquerre del Riu de la Sénia, en el lloc denominat "lo Martinet" i a uns 13 metres al nord-est d'un assut.

Mapa de situació

Escala 1: 5000

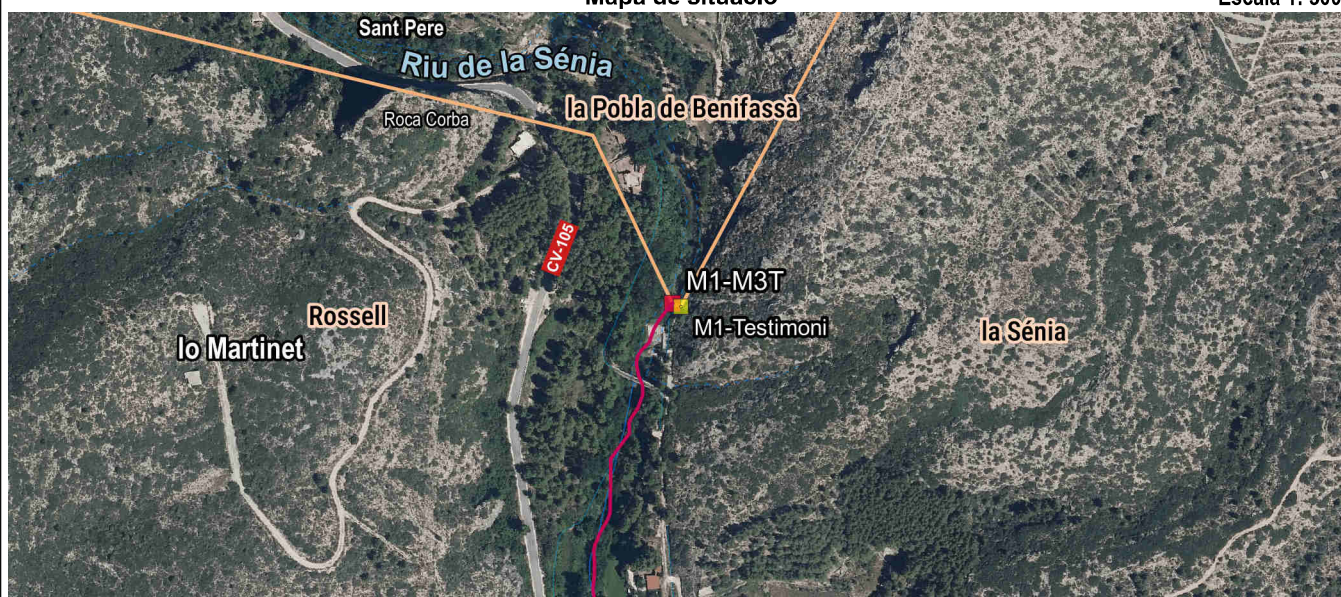

Detall

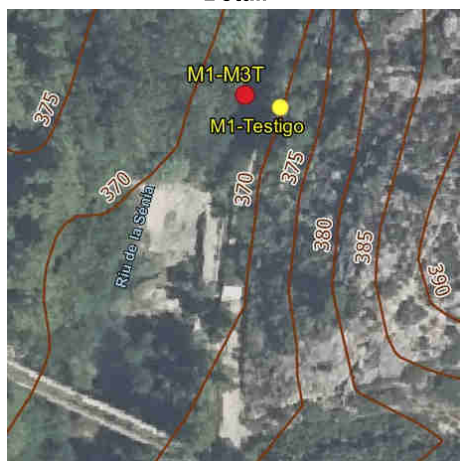

Fotografia

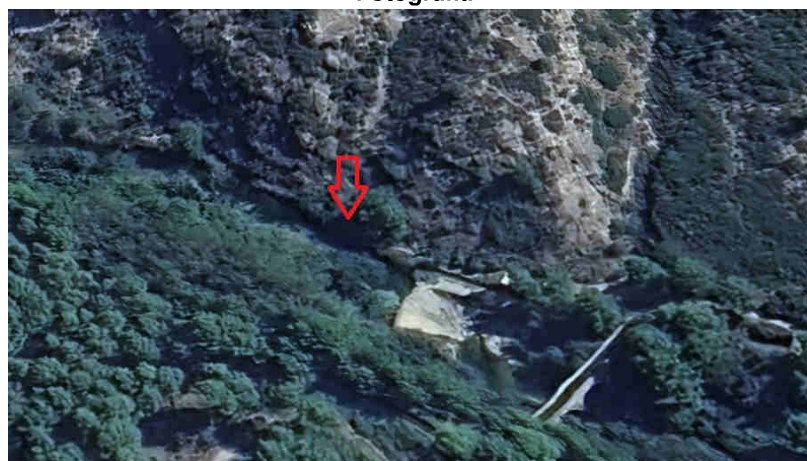

Imatge panoràmica

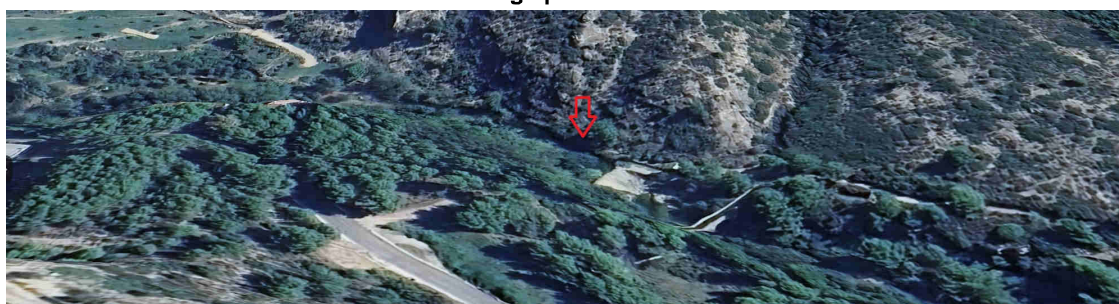

Nom del molló: M2-M4T

Data de la ressenya: 18/06/2024

Estat: Virtual replantejat

Coordenades

Tipus de senyal:

ETRS89

X: 780071.455 m

Altitud ortomètrica: 279.66 m

Data de visita: 2015-03-05

UTM fus 30

Y: 4501523.359 m

Altitud el·lipsoidal: m

Descripció: Situada en l'eix del Riu de la Sénia, (Río Cenja, segons l'acta), en la intersecció amb la normal baixada des de l'M2-Testimoni. És comuna als termes de San Rafael del Río, Rossell i Canet lo Roig pertanyents a la província de Castelló i de la Sénia pertanyent a la província de Tarragona.

La línia de terme reconeguda és l'eix del Riu de la Sénia.

Mapa de situació

Escala 1: 5000

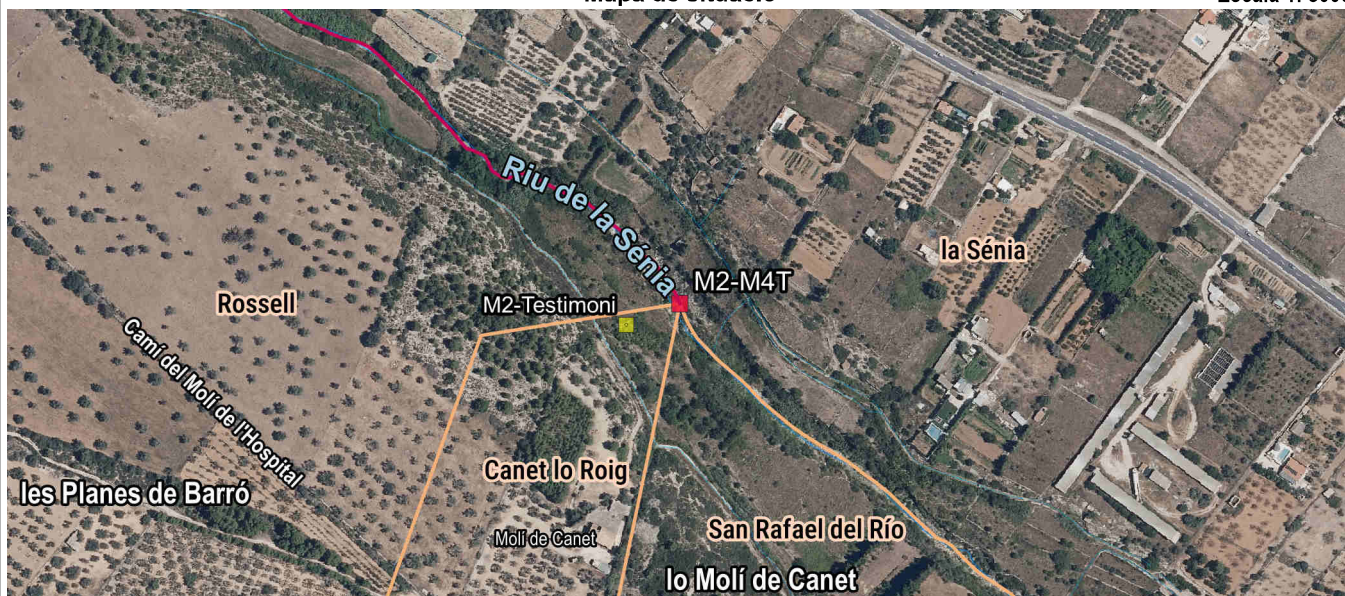

Detall



Fotografia



Imatge panoràmica



Nom del molló: M2-Testimoni

Data de la ressenya: 18/06/2024

Estat: Virtual replantejat

Coordenades

Tipus de senyal:

ETRS89

X: 780035.892 m Altitud ortomètrica: 286.96 m

Data de visita: 2015-03-05

UTM fus 30

Y: 4501509.323 m Altitud el·lipsoidal: m

Descripció: Es troba en el lloc denominat "Río Cenía", segons l'acta, a uns 40 metres al Sud-oest de l'eix del Riu de la Sènia.

Mapa de situació

Escala 1: 5000

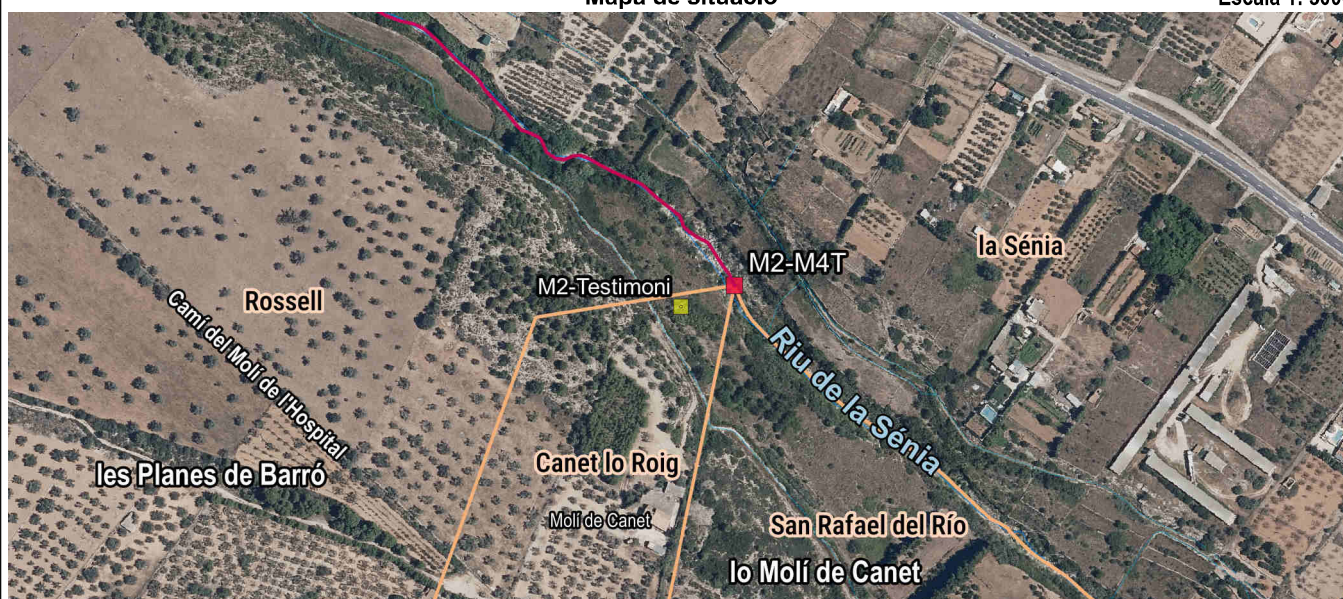

Detall



Fotografia



Imatge panoràmica

