

Nombre del mojón: M1-M3T

Fecha de la reseña: 18/06/2024

Estado: Virtual no accesible

Coordenadas

Tipo de señal:

ETRS89

X: 776305.572 m Altitud ortométrica: 369.57 m

Fecha de visita: 2015-05-11

UTM huso 30

Y: 4506102.092 m Altitud elipsoidal: m

Descripción: Situado en el eje del Riu de la Sénia, (Río Cenia, según el acta), en el lugar denominado "lo Martinet", en la intersección con la normal bajada desde el M1-Testigo y a unos 17 metros aguas arriba de un azud. Es común a los términos de Rossell y la Pobla de Benifassà, pertenecientes a la provincia de Castellón y de la Sénia perteneciente a la provincia de Tarragona.

Mapa de situación

Escala 1: 5000

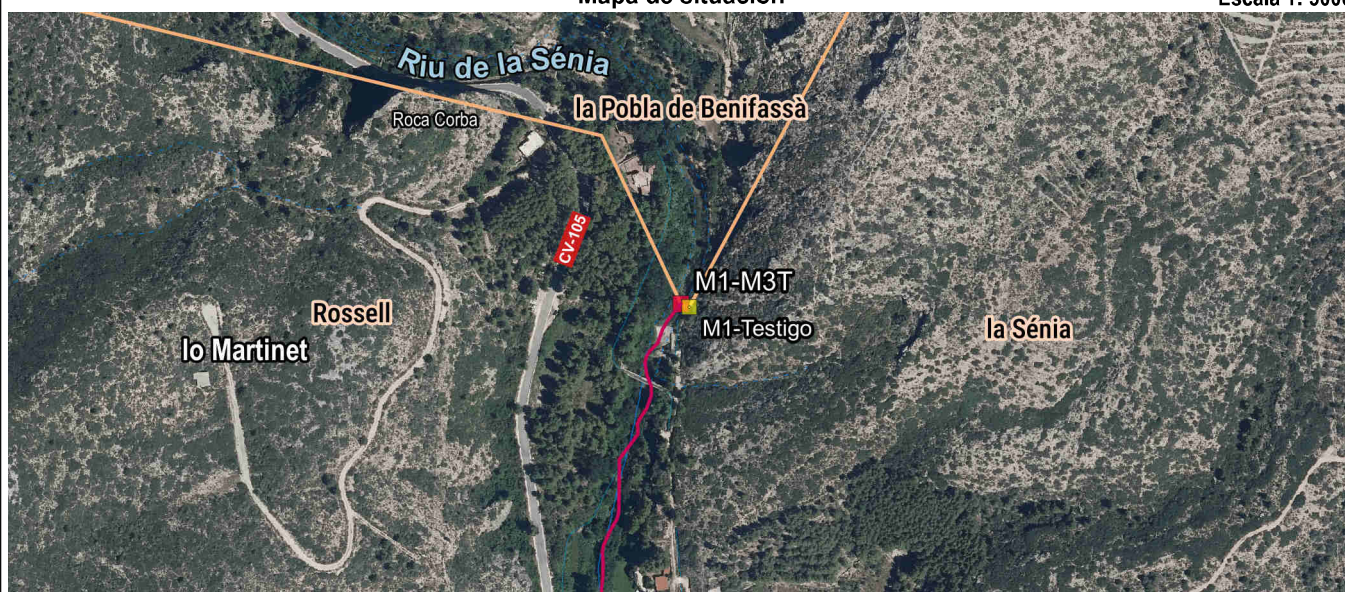

Detalle

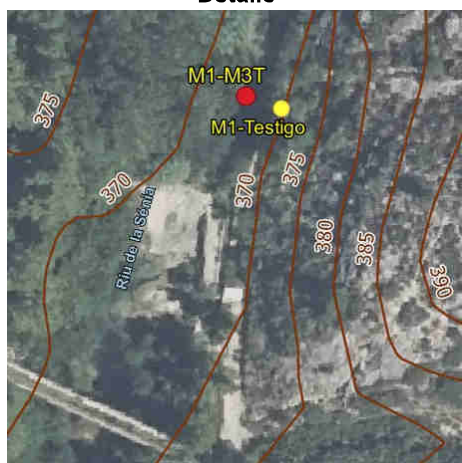

Fotografía



Imagen panorámica



Nombre del mojón: M1-Testigo

Fecha de la reseña: 18/06/2024

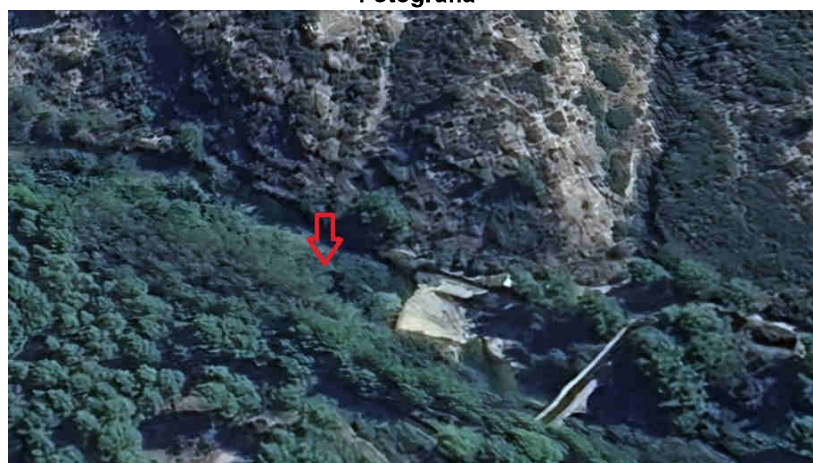
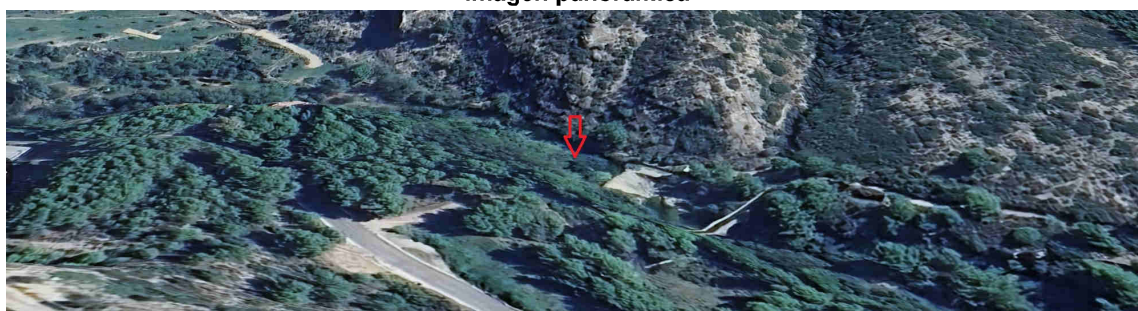
Estado: Virtual replanteado

Coordenadas

Tipo de señal:

ETRS89

X: 776311.252 m

Altitud ortométrica: 367.99 m

Fecha de visita: 2015-05-11

UTM huso 30

Y: 4506100.088 m

Altitud elipsoidal: m

Descripción: Situado a unos 3 metros del margen izquierda del Riu de la Sénia, en el lugar denominado "lo Martinet" y a unos 13 metros al noreste de un azud.

Mapa de situación

Escala 1: 5000

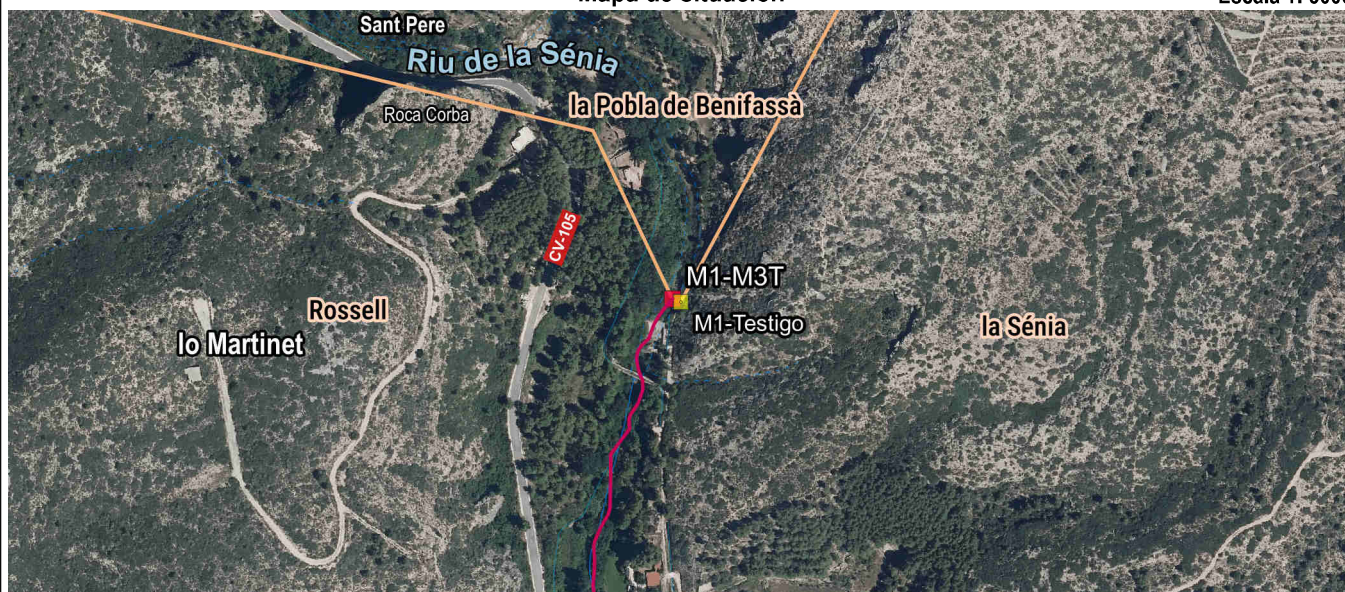

Detalle

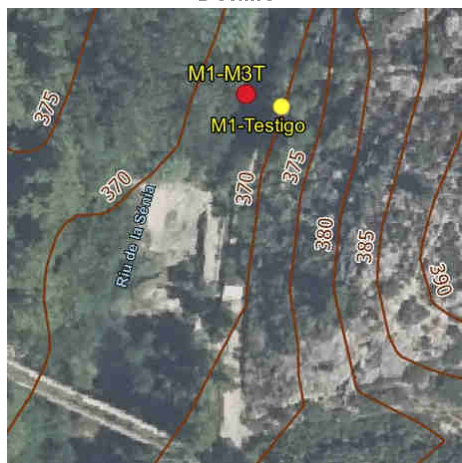

Fotografía



Imagen panorámica



Nombre del mojón: M2-M4T

Fecha de la reseña: 18/06/2024

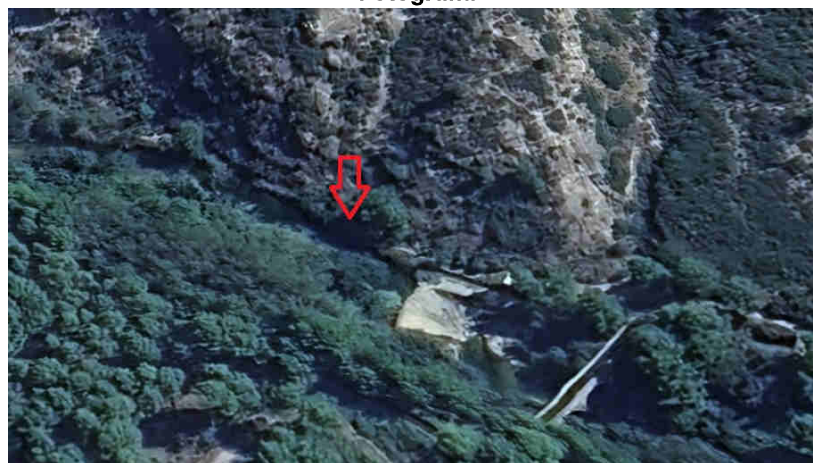
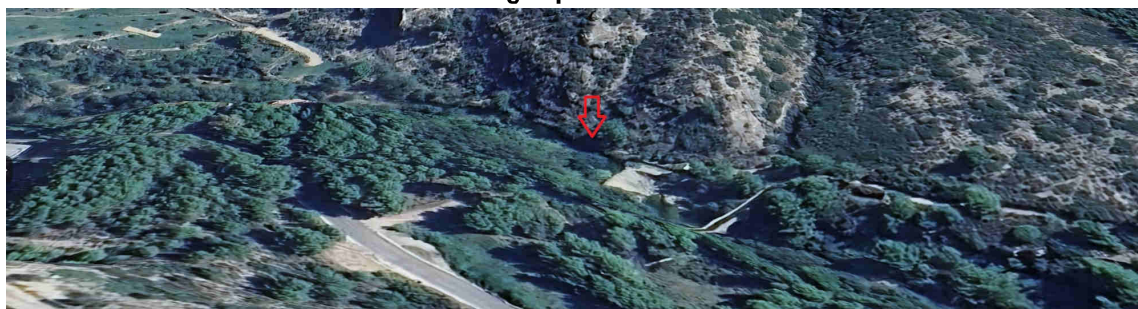
Estado: Virtual replanteado

Coordenadas

Tipo de señal:

ETRS89

X: 780071.455 m Altitud ortométrica: 279.66 m

Fecha de visita: 2015-03-05

UTM huso 30

Y: 4501523.359 m Altitud elipsoidal: m

Descripción: Situado en el eje del Riu de la Sènia, (Río Cenia, según el acta), en la intersección con la normal bajada desde el M2-Testigo. Es común a los términos de San Rafael del Río, Rossell y Canet Roig pertenecientes a la provincia de Castellón y de la Sènia perteneciente a la provincia de Tarragona.

La línea de término reconocida es el eje del Riu de la Sènia.

Mapa de situación

Escala 1: 5000

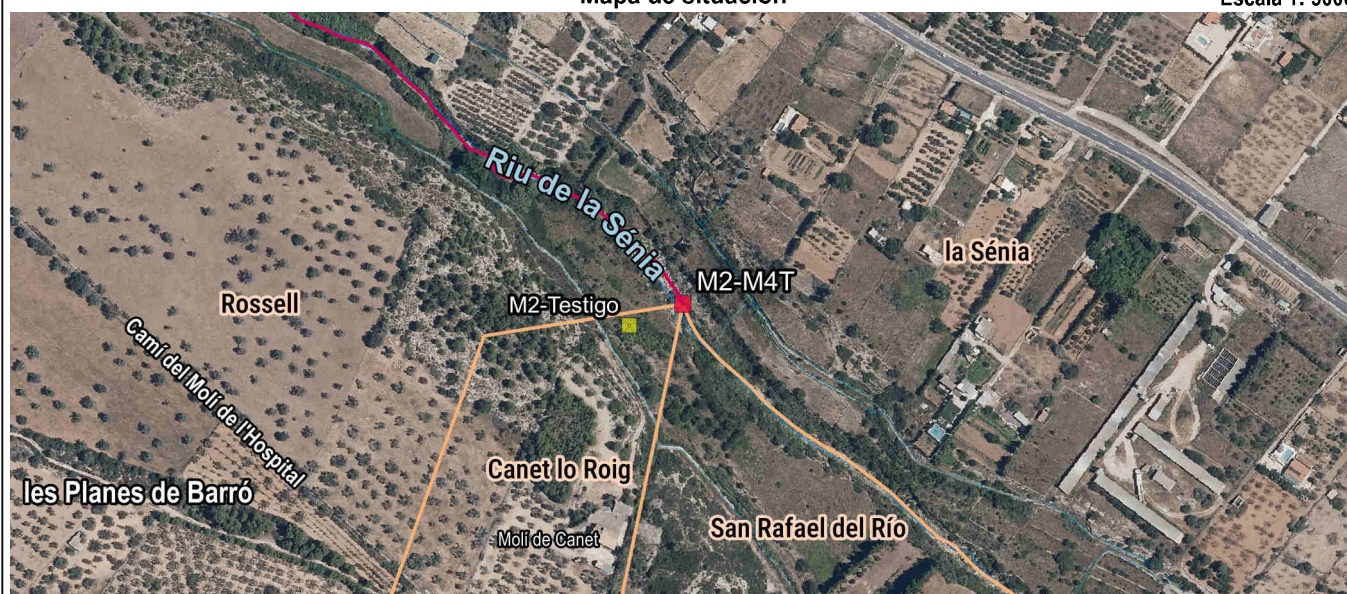

Detalle



Fotografía



Imagen panorámica

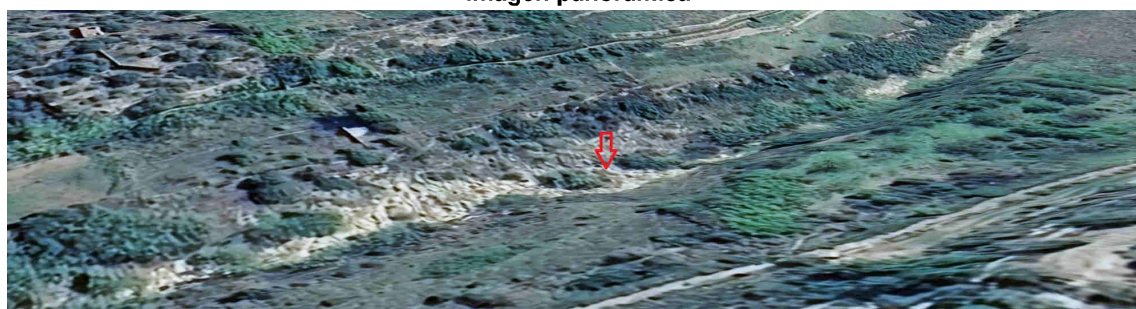

Nombre del mojón: M2-Testigo

Fecha de la reseña: 18/06/2024

Estado: Virtual replanteado

Coordenadas

Tipo de señal:

ETRS89

X: 780035.892 m

Altitud ortométrica: 286.96 m

Fecha de visita: 2015-03-05

UTM huso 30

Y: 4501509.323 m

Altitud elipsoidal: m

Descripción: Se encuentra en el sitio denominado "Río Cenía", según el acta, a unos 40 metros al Suroeste del eje del Río de la Sénia.

Mapa de situación

Escala 1: 5000

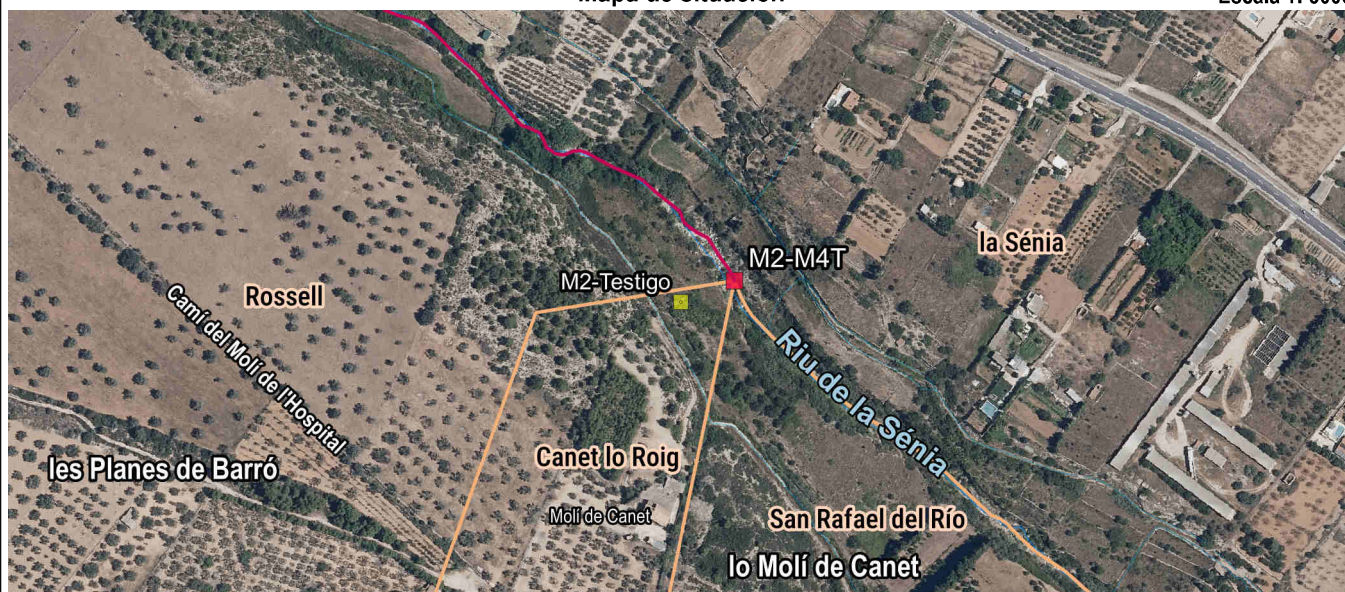

Detalle

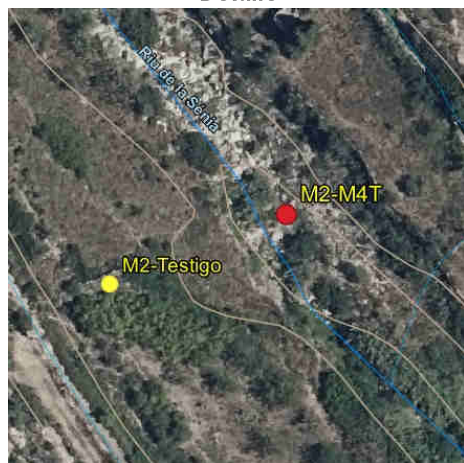

Fotografía



Imagen panorámica

