

Nom del molló: M1-M3T

Data de la ressenya: 19/06/2024

Estat: Virtual replantejat

Coordenades

Tipus de senyal:

ETRS89

X: 767717.49 m

Altitud ortomètrica: 1349.82 m

Data de visita: 2015-05-08

UTM fus 30

Y: 4513924.503 m

Altitud el·lipsoidal: m

Descripció: Situada a la part alta del Tossal del Rei, en terreny de bosc baix. És comuna als termes municipals de la Poble de Benifassà pertanyent a la província de Castelló, la Sènia, pertanyent a la província de Tarragona i Valderrobres, pertanyent a la província de Teruel.

Mapa de situació

Escala 1: 5000

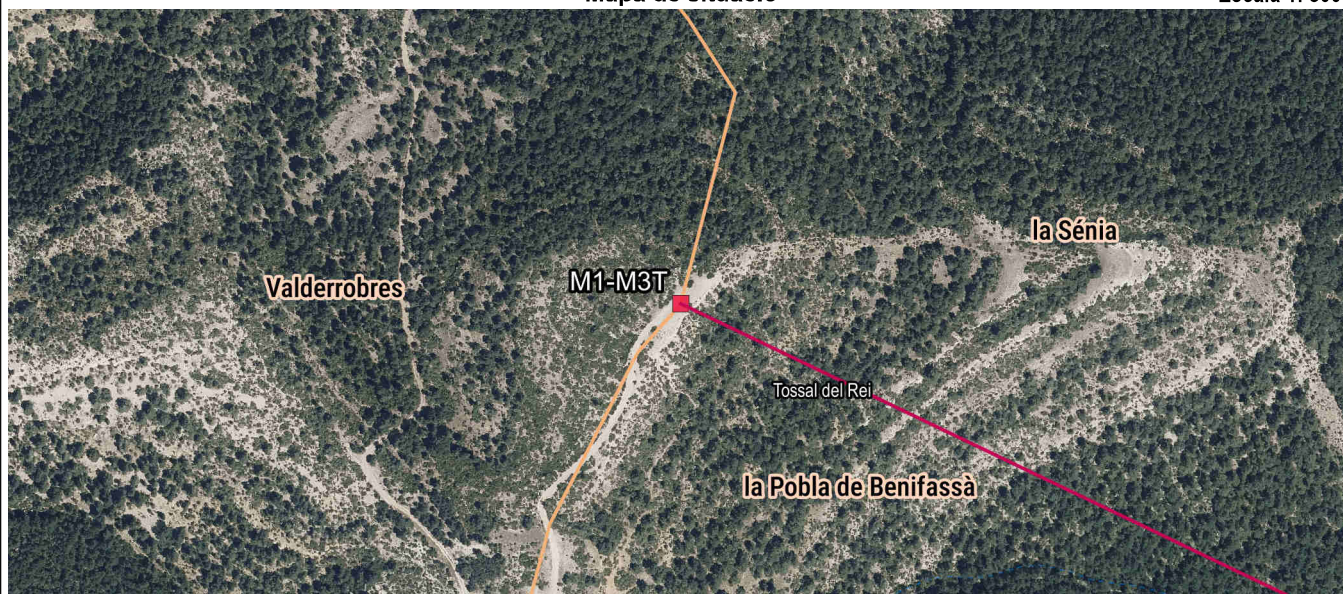

Detall

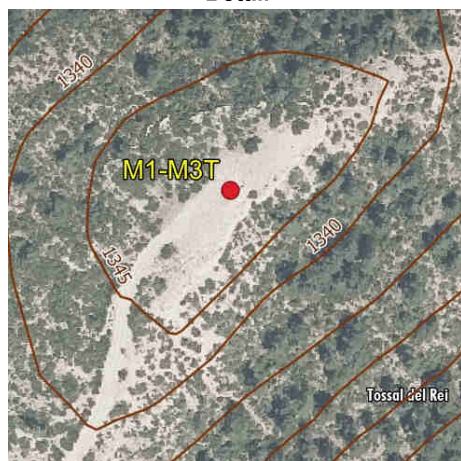

Fotografia

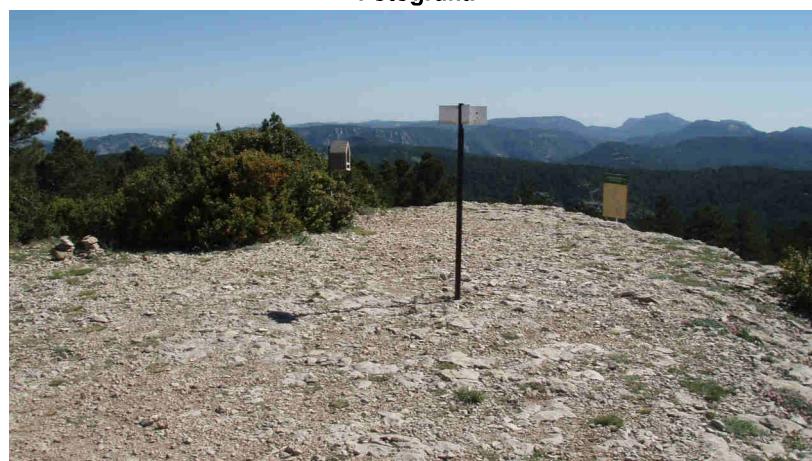

Imatge panoràmica





Nom del molló: M2

Data de la ressenya: 19/06/2024

Estat: Monumentat semidestruït

Coordenades

Tipus de senyal: Muntó de pedres soltes.

ETRS89

X: 768705.425 m Altitud ortomètrica: 1171.11 m

Data de visita: 2015-05-08

UTM fus 30

Y: 4513450.075 m Altitud el·lipsoidal: m

Descripció: Situada en el lloc denominat lo Pinar Pla en una divisòria d'aigües a uns 170 metres al nord-est del Corral del Ric, en terreny de pineda, en el marge nord de l'antic Camí de Beceite, segons l'acta.

La línia de terme reconeguda entre les fites primera i segona és l'alineació recta que passa per les dos.

Mapa de situació

Escala 1: 5000



Detall

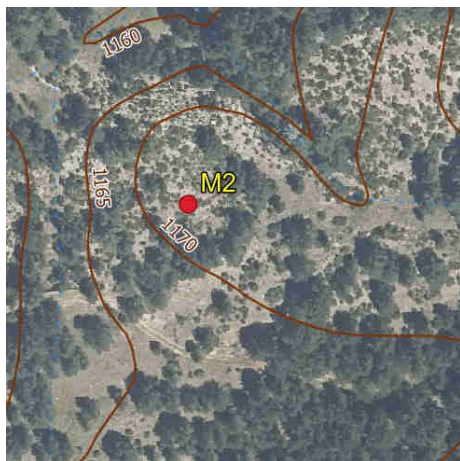

Fotografia



Imatge panoràmica





Nom del molló: M3

Data de la ressenya: 19/06/2024

Estat: Monumentat semidestruït

Coordenades

Tipus de senyal: Muntó de pedres soltes.

ETRS89

X: 769479.943 m Altitud ortomètrica: 1302.4 m

Data de visita: 2015-05-08

UTM fus 30

Y: 4513806.197 m Altitud el·lipsoidal: m

Descripció: Situada a la part alta d'un turó situat en el lloc denominat Coll de Manado, en terreny de pineda.

La línia de terme reconeguda entre les fites segona i tercera és la divisòria d'aigües, fins a baixar el Turó Coll de Manado i, des d'ací, en alineació recta fins a la fita segona.

Mapa de situació

Escala 1: 5000



Detall

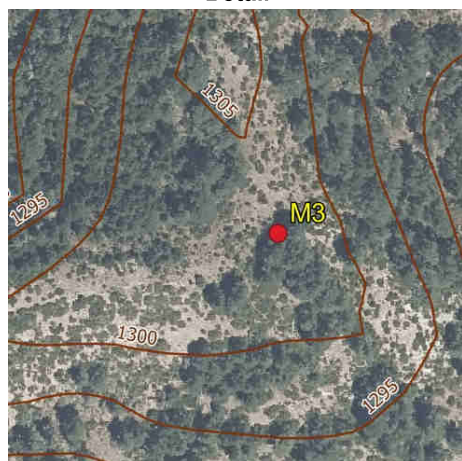

Fotografia



Imatge panoràmica

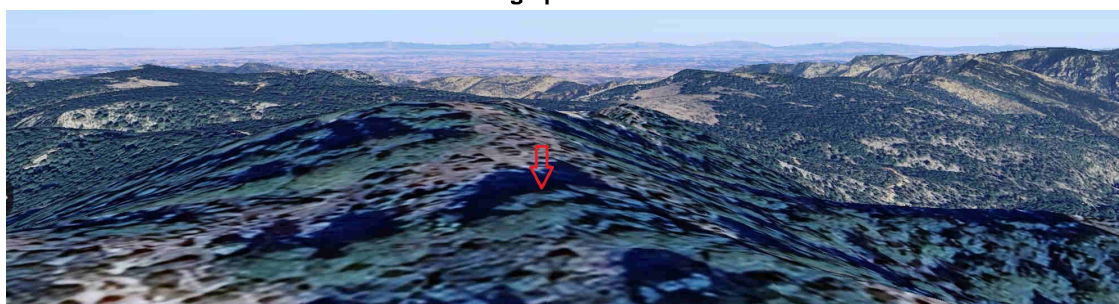



Nom del molló: M4

Data de la ressenya: 19/06/2024

Estat: Monumentat semidestruït

Coordenades

Tipus de senyal: Muntó de pedres soltes.

ETRS89

X: 770036.307 m

Altitud ortomètrica:

1347.5 m

Data de visita: 2015-05-08

UTM fus 30

Y: 4513053.337 m

Altitud el·lipsoidal:

m

Descripció: Situada a la part alta del Tossal d'en Cervera, en terreny de pineda.

La línia de terme reconeguda entre les fites tercera i quarta és la divisòria d'aigües.

Mapa de situació

Escala 1: 5000

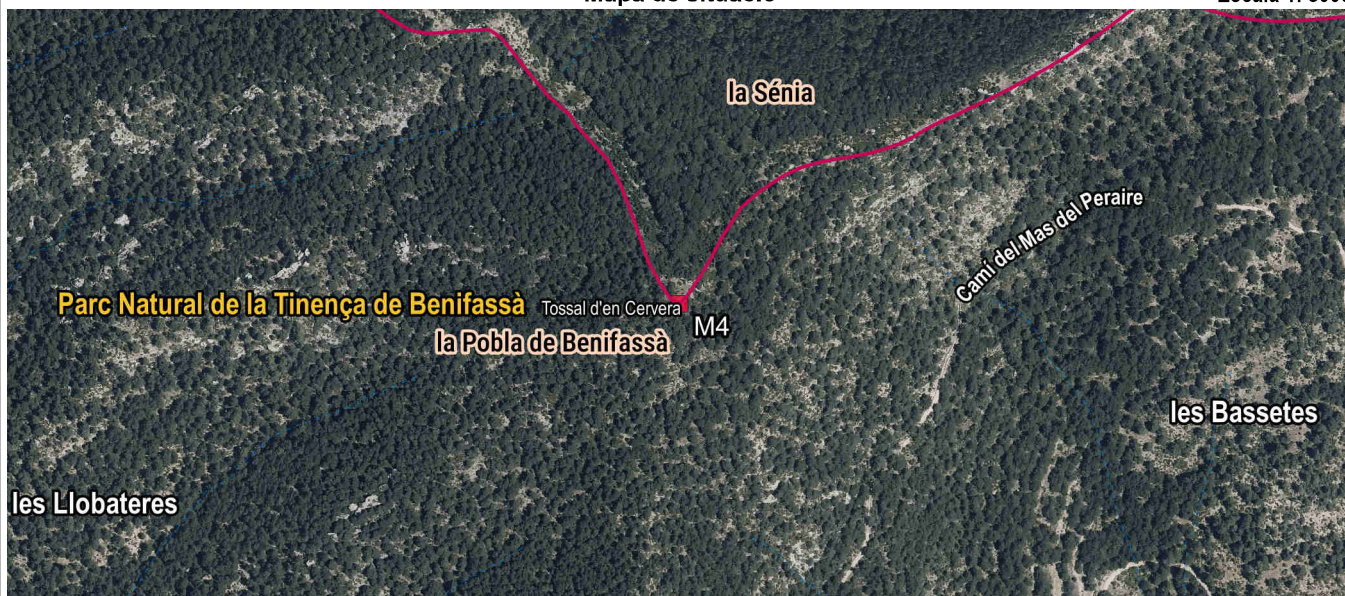

Detall

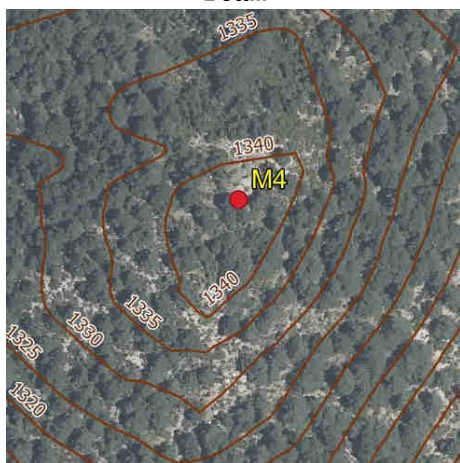

Fotografia



Imatge panoràmica

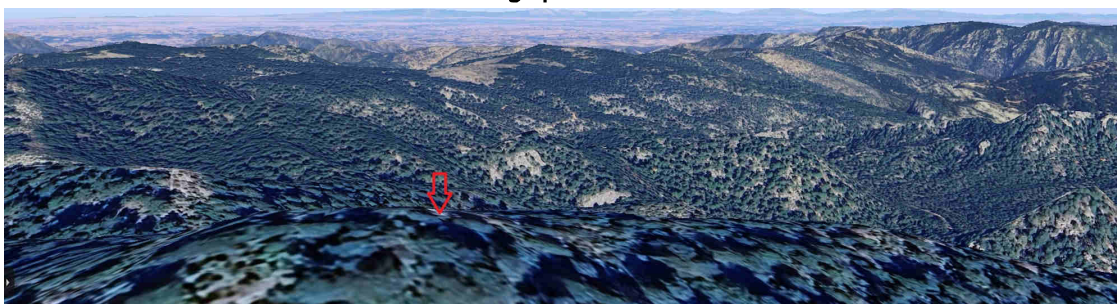



Nom del molló: M5

Data de la ressenya: 19/06/2024

Estat: Monumentat semidestruït

Coordenades

Tipus de senyal: Muntó de pedres soltes.

ETRS89

X: 770848.722 m Altitud ortomètrica: 1245.16 m

Data de visita: 2015-05-08

UTM fus 30

Y: 4513487.735 m Altitud el·lipsoidal: m

Descripció: Situada en una divisòria d'aigües a uns 350 metres al sud-est del refugi de Font Ferrera i, segons l'acta, en el lloc denominat Embaila, en terreny de bosc baix i pineda.

La línia de terme reconeguda entre les fites quarta i quinta és la divisòria d'aigües.

Mapa de situació

Escala 1: 5000



Detall

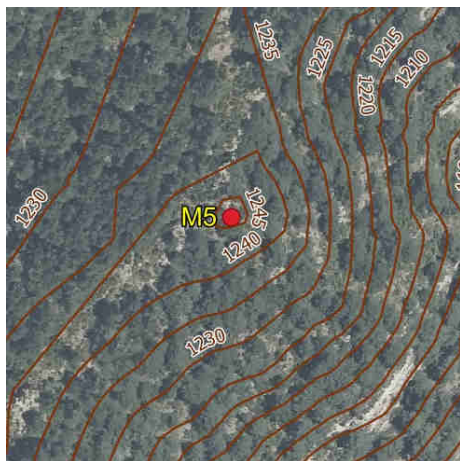

Fotografia



Imatge panoràmica

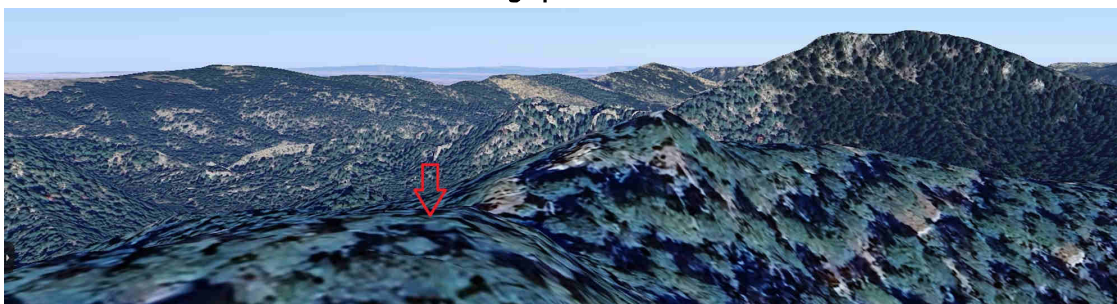



Nom del molló: M6

Data de la ressenya: 19/06/2024

Estat: Virtual replantejat

Coordenades

Tipus de senyal:

ETRS89

X: 772456.831 m

Altitud ortomètrica: 1313.14 m

Data de visita: 2015-05-08

UTM fus 30

Y: 4514141.403 m

Altitud el·lipsoidal: m

Descripció: Situada a la part alta d'una penya, en el lloc denominat el Negrell i a uns 30 metres al sud-est del marge sud-est del camí forestal que conduïx al Negrell.

La línia de terme reconeguda entre les fites quinta i sexta és la divisòria d'aigües.

Mapa de situació

Escala 1: 5000



Detall



Fotografia



Imatge panoràmica

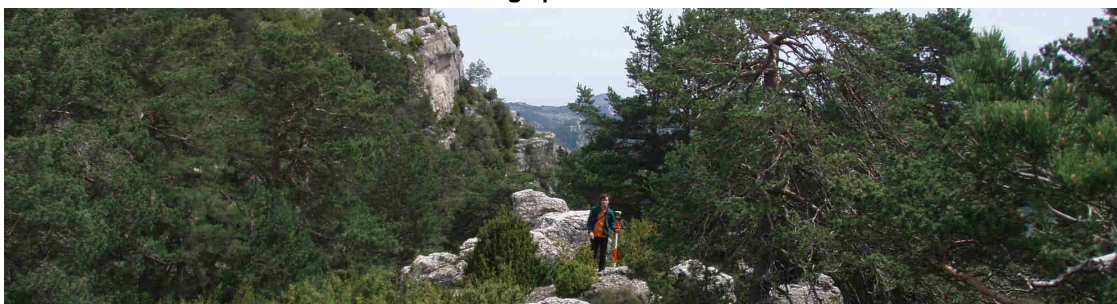



Nom del molló: M7

Data de la ressenya: 19/06/2024

Estat: Virtual replantejat

Coordenades

Tipus de senyal:

ETRS89

X: 772614.899 m

Altitud ortomètrica:

984.03 m

Data de visita: 2015-05-08

UTM fus 30

Y: 4512125.605 m

Altitud el·lipsoidal:

m

Descripció: Situada en el lloc denominat Mola de la Xada, en muntanya de pins, en una divisòria d'aigües a uns 150 metres al sud del Morral Desplegat.

La línia de terme reconeguda entre les fites sexta i setèma va en línia recta des de la fita sexta a la Roca del Cap de la Costa Dreta o Portelles del Canal del Blat, i des d'ací, a la fita setèma en alineació recta.

Mapa de situació

Escala 1: 5000

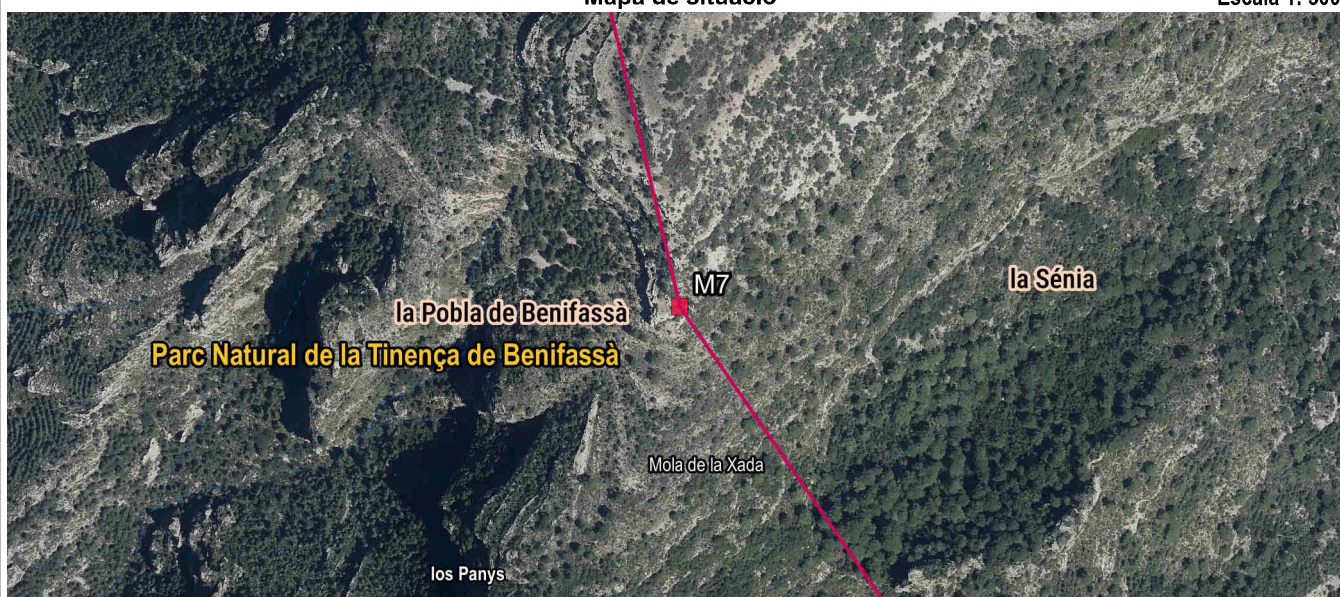

Detall

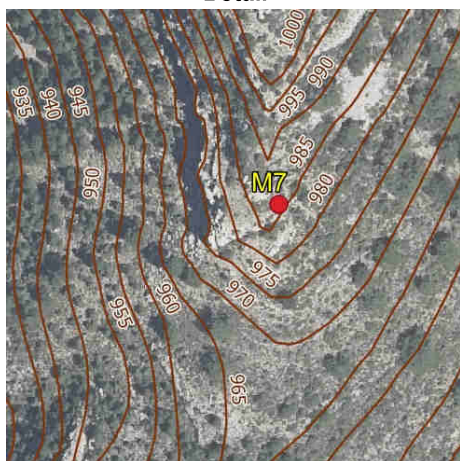

Fotografia

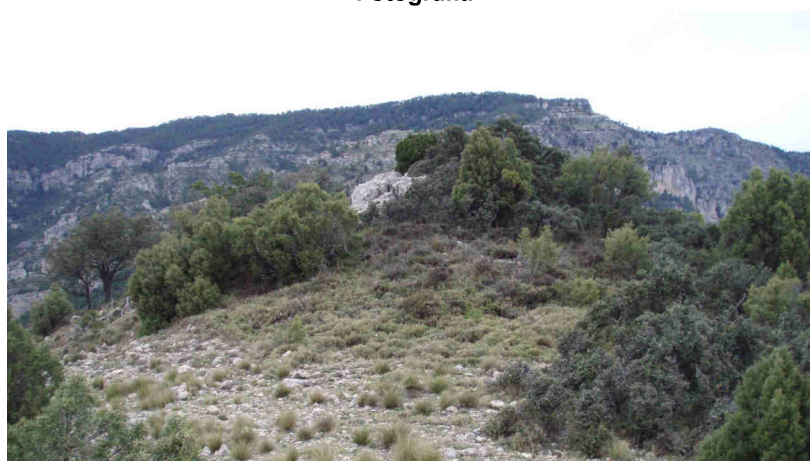

Imatge panoràmica

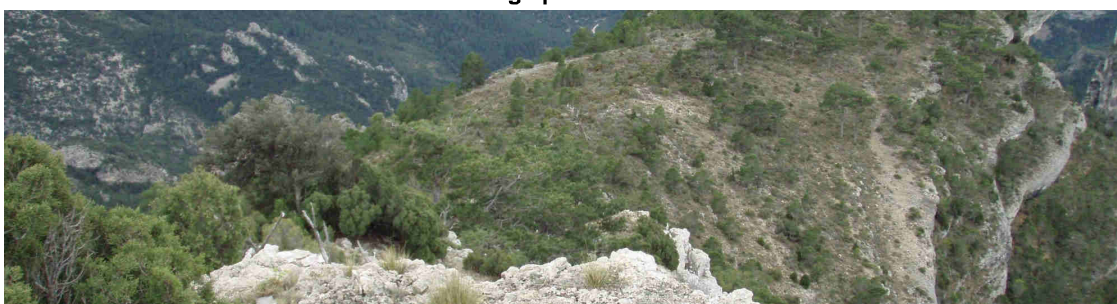



Nom del molló: M8

Data de la ressenya: 19/06/2024

Estat: Virtual replantejat

Coordenades

Tipus de senyal:

ETRS89

X: 773294.362 m

Altitud ortomètrica:

548.35 m

Data de visita: 2015-05-08

UTM fus 30

Y: 4511145.268 m

Altitud el·lipsoidal:

m

Descripció: Situada en el lloc denominat Bassiolet la Fou, segons l'acta, a uns 125 metres al nord de l'Estret de la Fou i a uns 55 metres a l'est del Barranc de la Fou.

La línia de terme reconeguda entre les fites sèptima i octava és l'alineació recta que passa per les dos.

Mapa de situació

Escala 1: 5000

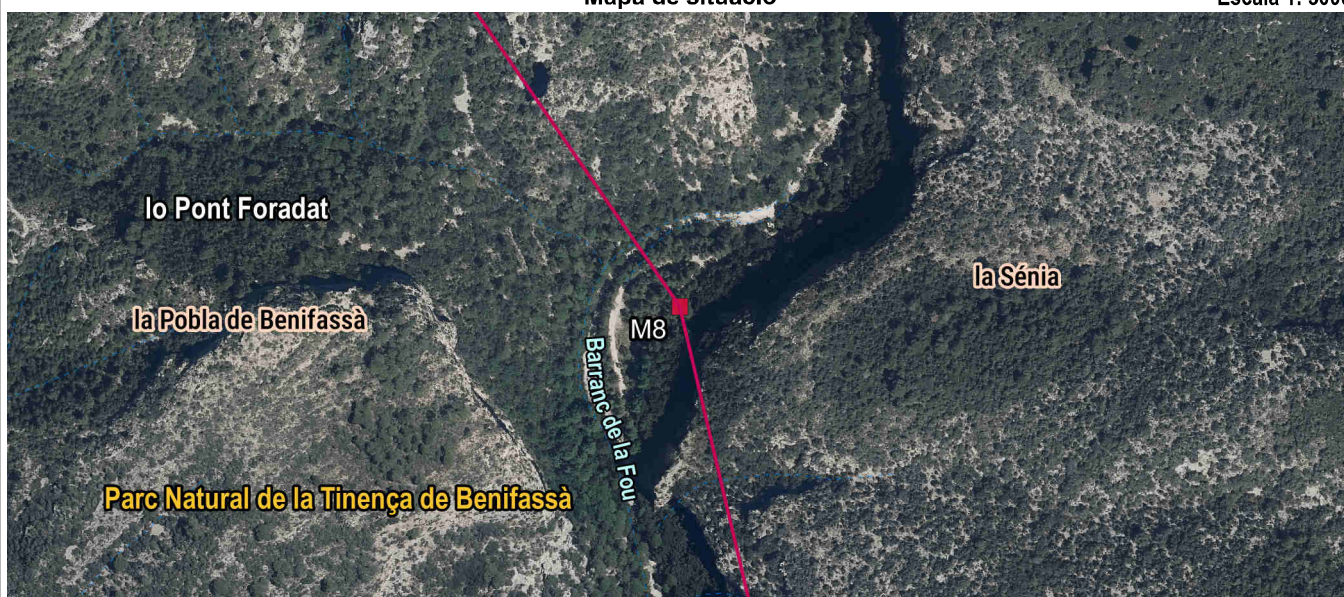

Detall

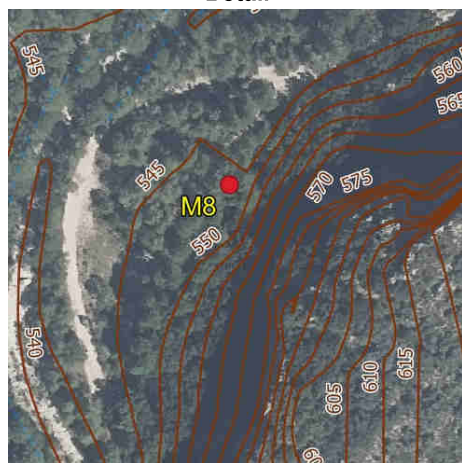

Fotografia

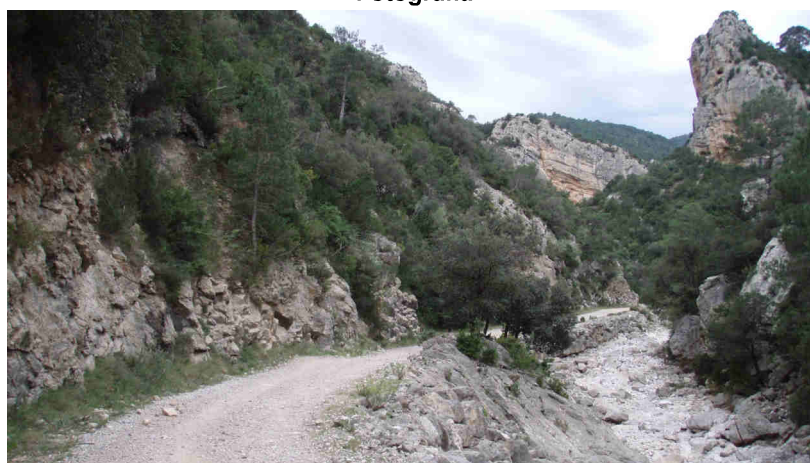

Imatge panoràmica

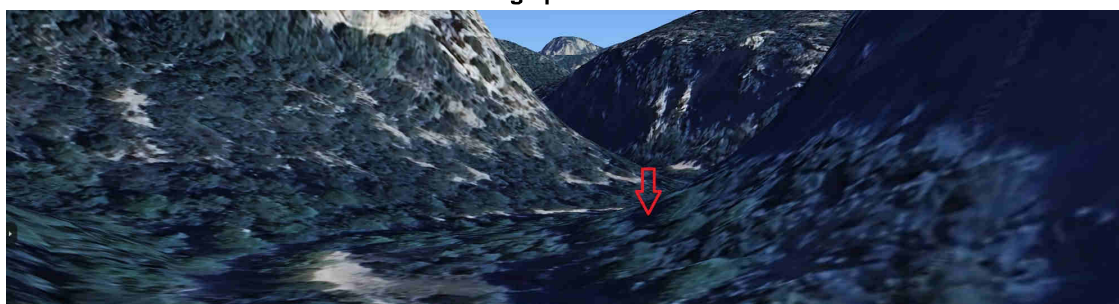



Nom del molló: M9

Data de la ressenya: 19/06/2024

Estat: Virtual replantejat

Coordenades

ETRS89

X: 774404.377 m Altitud ortomètrica: 1114.05 m

Tipus de senyal:

UTM fus 30

Y: 4510809.824 m Altitud el·lipsoidal: m

Data de visita: 2015-05-08

Descripció: Situada en el lloc denominat Morral Llampat, en terreny de bosc baix i a la part alta d'un Turó.

La línia de terme reconeguda entre les fites octava i novena va en línia recta des de la fita octava a la Roca del Carrascalet, des d'ací segueix recta a la Penya dels Salvatges i, des d'este punt fins a la fita novena, en alineació recta.

Mapa de situació

Escala 1: 5000



Detall

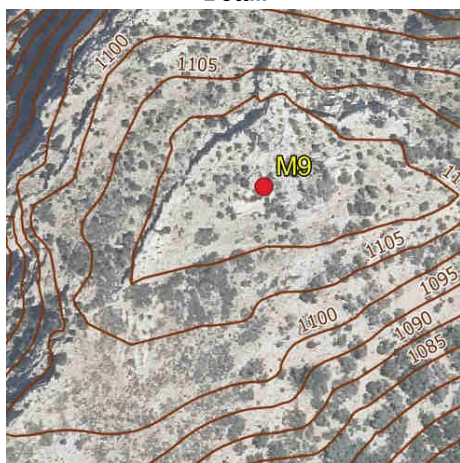

Fotografia

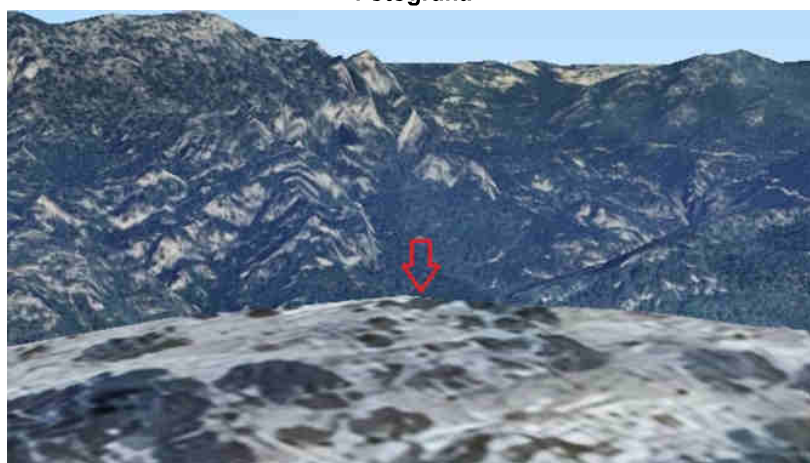

Imatge panoràmica

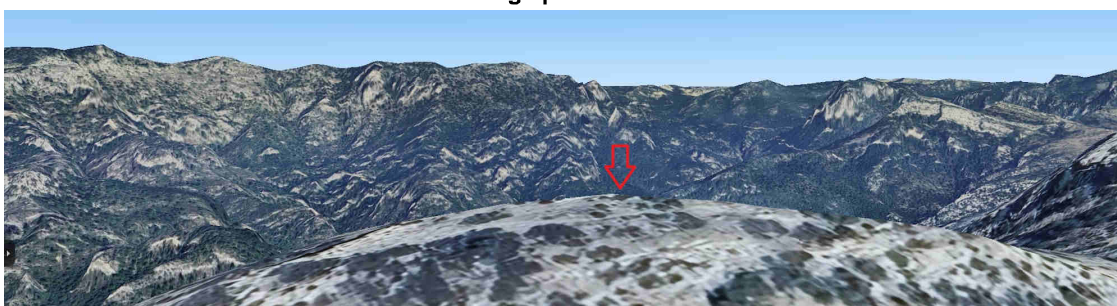



Nom del molló: M10

Data de la ressenya: 19/06/2024

Estat: Virtual replantejat

Coordenades

Tipus de senyal:

ETRS89

X: 775929.361 m

Altitud ortomètrica: 1097.41 m

Data de visita: 2024-05-08

UTM fus 30

Y: 4510949.277 m

Altitud el·lipsoidal: m

Descripció: Situada en el lloc denominat la Carenera (Maset del Pou, segons l'acta), en la part alta del turó situat a uns 135 metres a l'oest del Collet d'en Grau.

La línia de terme reconeguda entre les fites novena i dècima és la divisòria d'aigües.

Mapa de situació

Escala 1: 5000



Detall

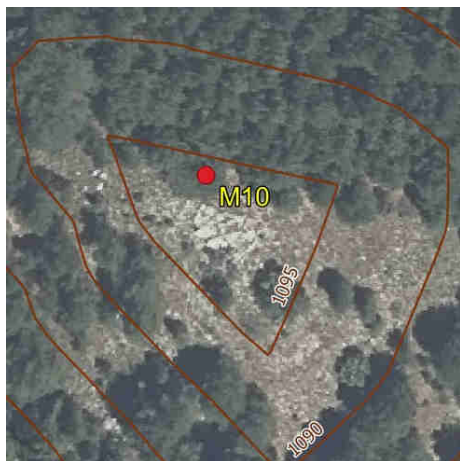

Fotografia



Imatge panoràmica





Nom del molló: M11

Data de la ressenya: 19/06/2024

Estat: Virtual replantejat

Coordenades

ETRS89

X: 776872.006 m

Altitud ortomètrica:

1019.2 m

Tipus de senyal:

UTM fus 30

Y: 4509967.588 m

Altitud el·lipsoidal:

m

Data de visita: 2024-05-08

Descripció: Situada en el lloc denominat la Gotellera, en bosc baix, en l'extrem sud del Turó l'Escaleta.

La línia de terme reconeguda entre les fites dècima i onzena és la divisòria d'aigües.

Mapa de situació

Escala 1: 5000

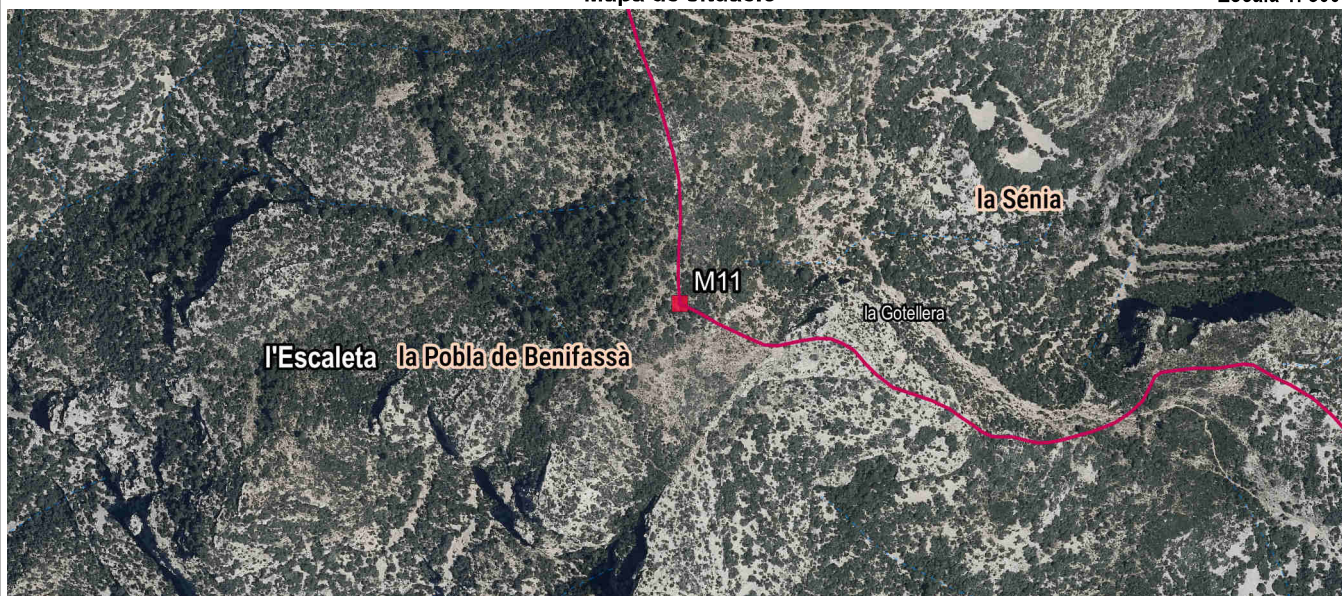

Detall

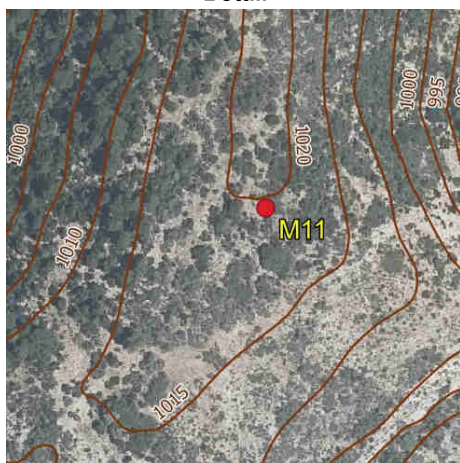

Fotografia

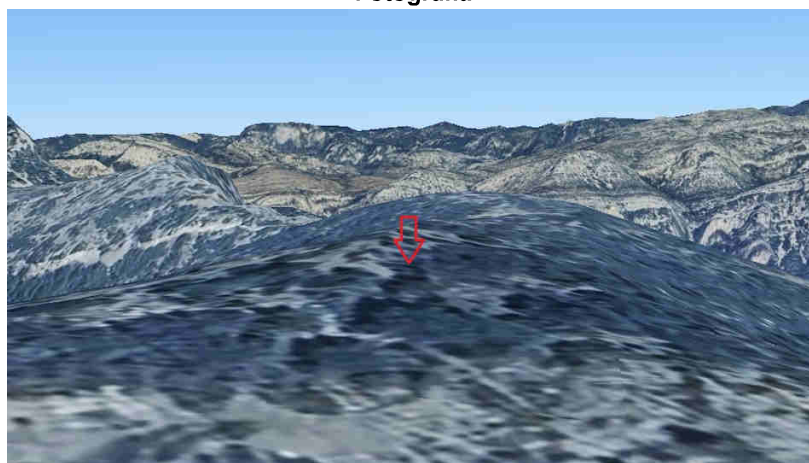

Imatge panoràmica

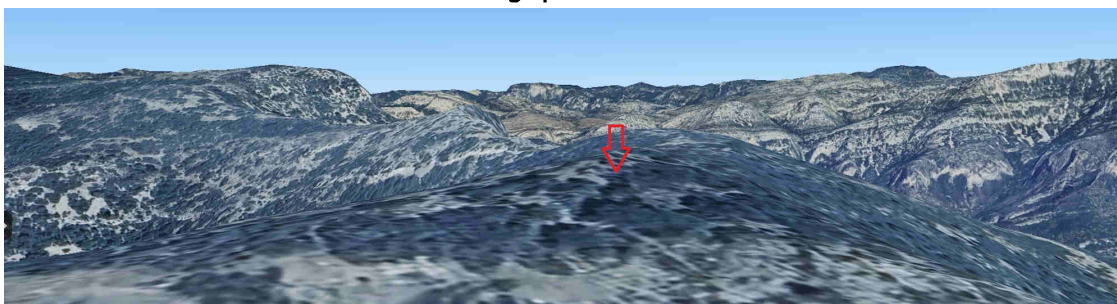



Nom del molló: M12

Data de la ressenya: 19/06/2024

Estat: Virtual replantejat

Coordenades

ETRS89

X: 778234.686 m

Altitud ortomètrica:

904.24 m

Tipus de senyal:

UTM fus 30

Y: 4508977.43 m

Altitud el·lipsoidal:

m

Data de visita: 2024-04-08

Descripció: Situada a la part alta de la Mola dels Assesterets, en terreny de bosc baix.

La línia de terme reconeguda entre les fites onzena i dotzena és la divisòria d'aigües.

Mapa de situació

Escala 1: 5000

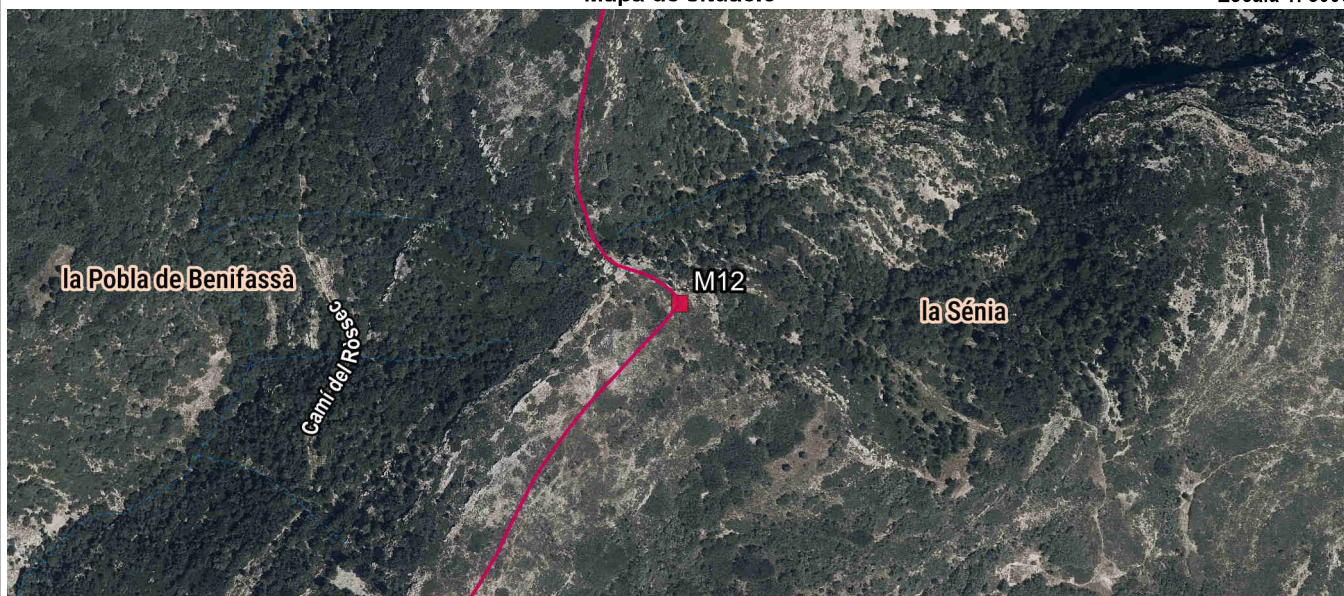

Detall

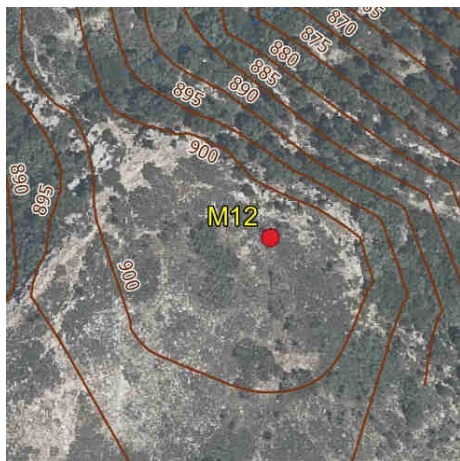

Fotografia

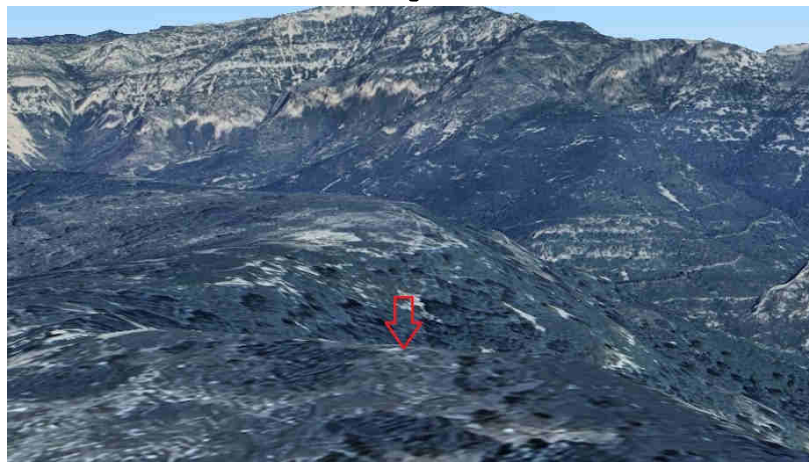

Imatge panoràmica





Nom del molló: M13

Data de la ressenya: 19/06/2024

Estat: Virtual replantejat

Coordenades

ETRS89

X: 776653.877 m Altitud ortomètrica: 637.22 m

Tipus de senyal:

UTM fus 30

Y: 4506736.463 m Altitud el·lipsoidal: m

Data de visita: 2015-04-08

Descripció: Situada en la divisòria d'aigües coneguda com los Rastells i a uns 15 metres al nord-oest d'una senda.

La línia de terme reconeguda entre les fites dotzena i tretzena és la divisòria d'aigües.

Mapa de situació

Escala 1: 5000

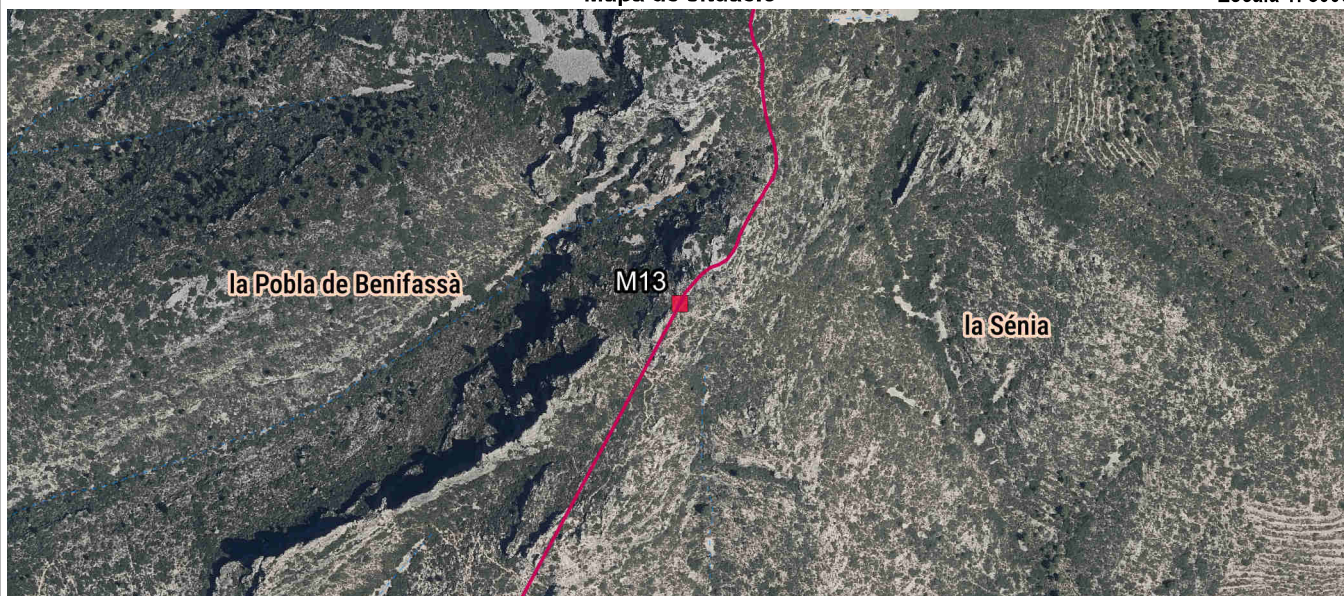

Detall

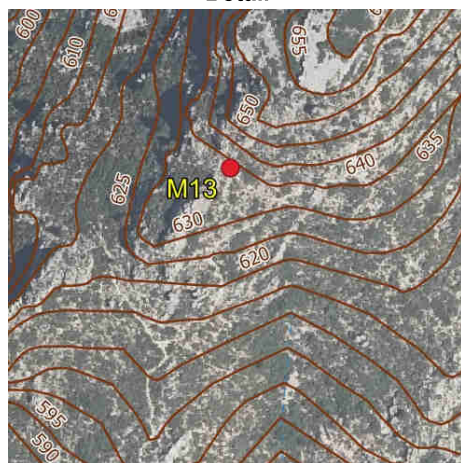

Fotografia

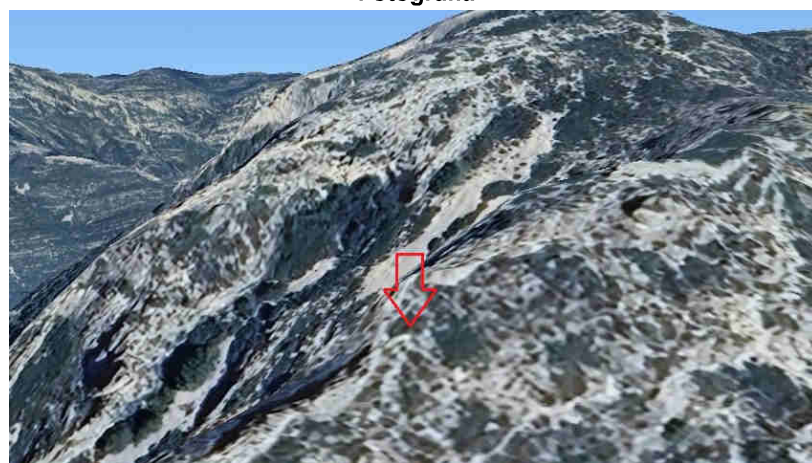

Imatge panoràmica





Nom del molló: M14-M3T

Data de la ressenya: 19/06/2024

Estat: Virtual replantejat

Coordenades

Tipus de senyal:

ETRS89

X: 776305.572 m Altitud ortomètrica: 369,57 m

Data de visita: 2015-05-11

UTM fus 30

Y: 4506102.092 m Altitud el·lipsoidal: m

Descripció: Situada en l'eix del Riu de la Sénia, (Río Cenia, segons l'acta), en el lloc denominat lo Martinet, en la intersecció amb la normal baixada des de l'M14-Testimoni i a uns 17 metres aigües amunt d'un assut. És comuna als termes de Rossell i la Pobra de Benifassà, pertanyents a la província de Castelló i de la Sénia, pertanyent a la província de Tarragona.

La línia de terme reconeguda entre les fites tretzena i catorzena va en línia recta des de la fita tretzena a la fita auxiliar catorzena, i des d'ací, a la fita catorzena en alineació recta.

Mapa de situació

Escala 1: 5000

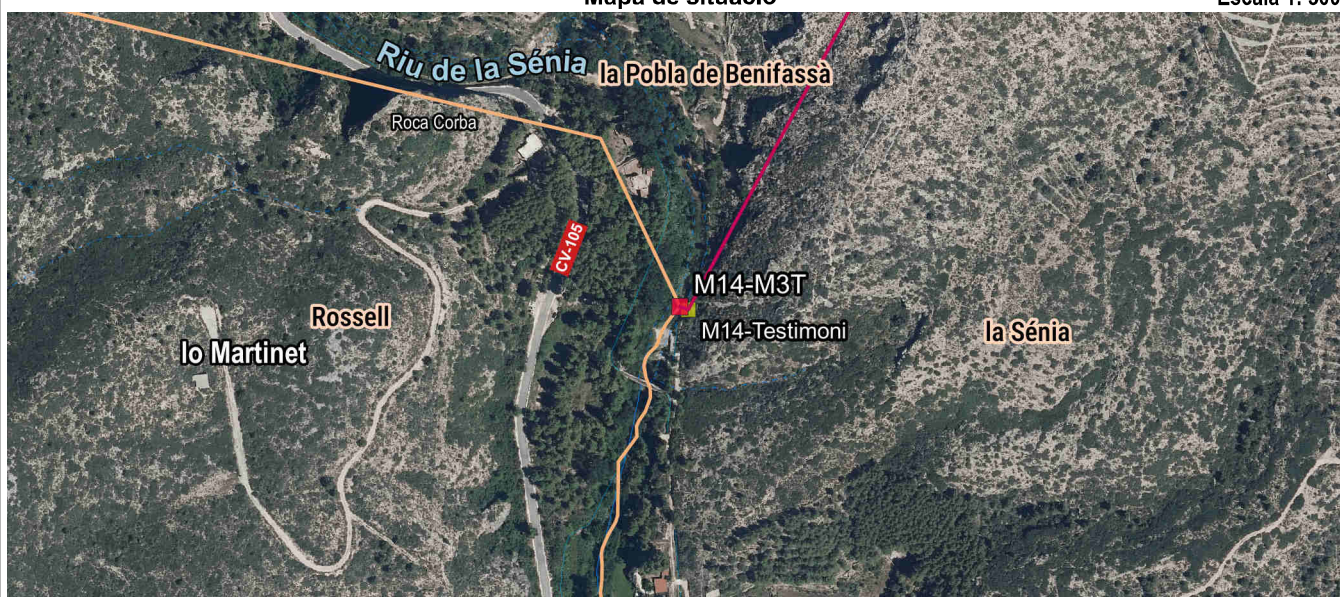

Detall

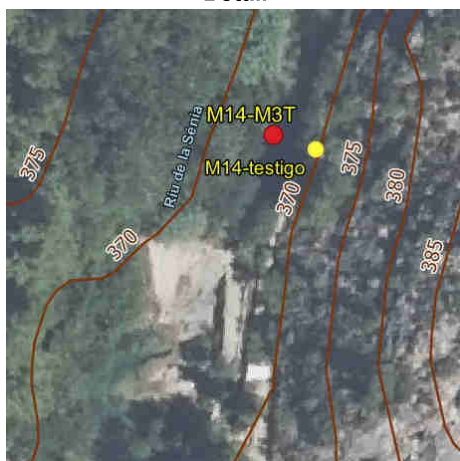

Fotografia

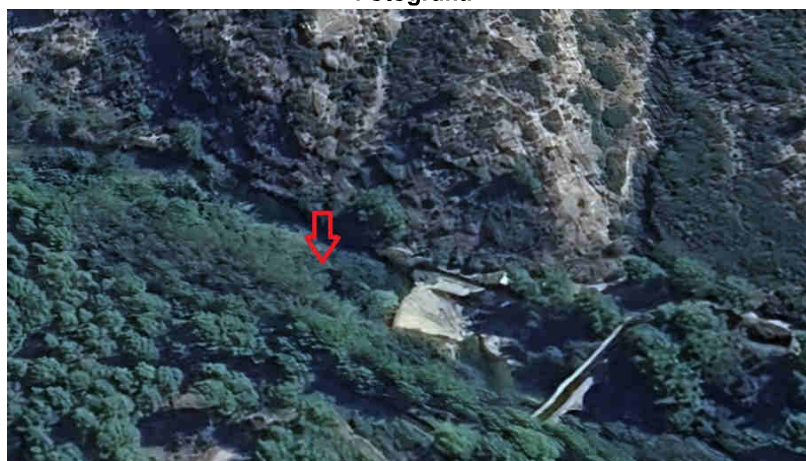

Imatge panoràmica

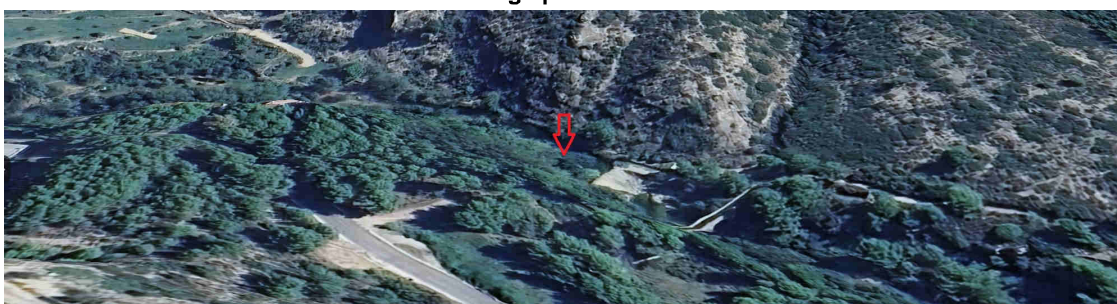



Nom del molló: M14-Testimoni

Data de la ressenya: 19/06/2024

Estat: Virtual replantejat

Coordenades

Tipus de senyal:

ETRS89

X: 776311.252 m

Altitud ortomètrica:

367.99 m

Data de visita: 2015-05-11

UTM fus 30

Y: 4506100.088 m

Altitud el·lipsoidal:

m

Descripció: Situada a uns 3 metres del marge esquerre del Riu de la Sénia, en el lloc denominat lo Martinet, i a uns 13 metres al nord-est d'un assut.

Mapa de situació

Escala 1: 5000

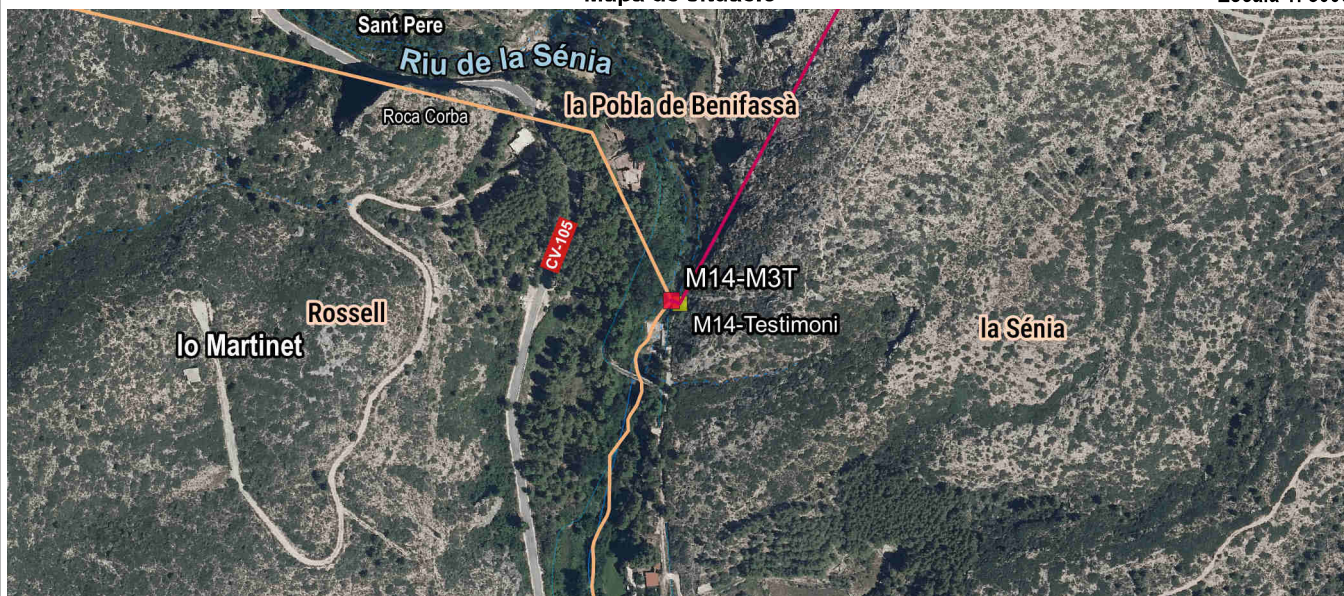

Detall

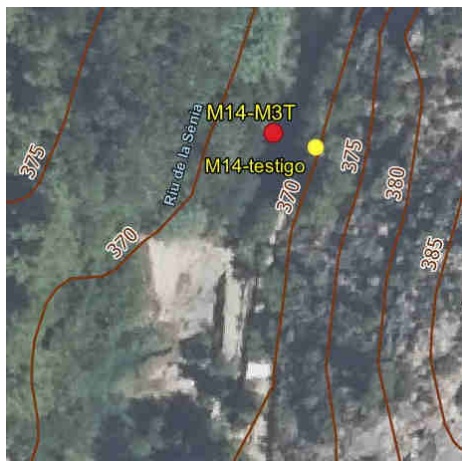

Fotografia

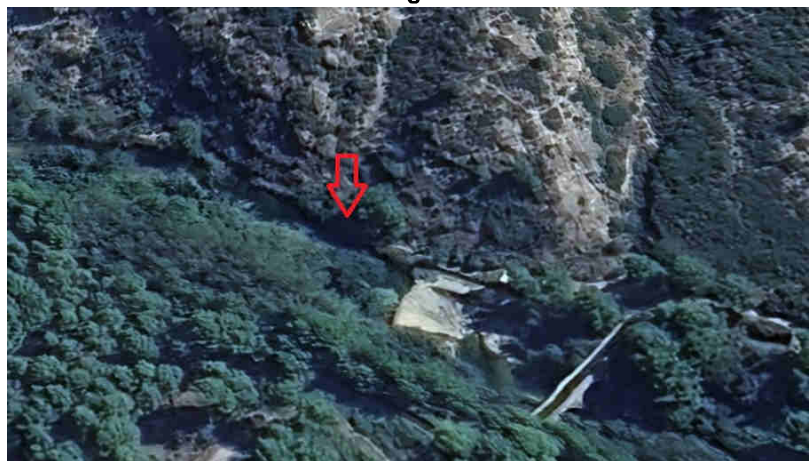

Imatge panoràmica

