

Nom del molló: M1-M3T

Data de la ressenya: 12/07/2024

Estat: Virtual replantejat

Coordenades

Tipus de senyal:

ETRS89

X: 791136.757 m

Altitud ortomètrica: 73.51 m

Data de visita: 2015-03-05

UTM fus 30

Y: 4494208.003 m

Altitud el·lipsoidal: 123.338 m

Descripció: Es va reconèixer com a tal el punt d'intersecció de l'eix de les aigües corrents del Riu de la Sénia ("Río Cenia", també denominat "Río Cataluña", segons l'acta), amb la normal baixada a este eix des de l'M1-Testimoni. És comú als termes d'Alcanar i Ulldecona, que pertanyen a la província de Tarragona, i Vinaròs, que pertany a la província de Castelló.

Mapa de situació

Escala 1: 5000

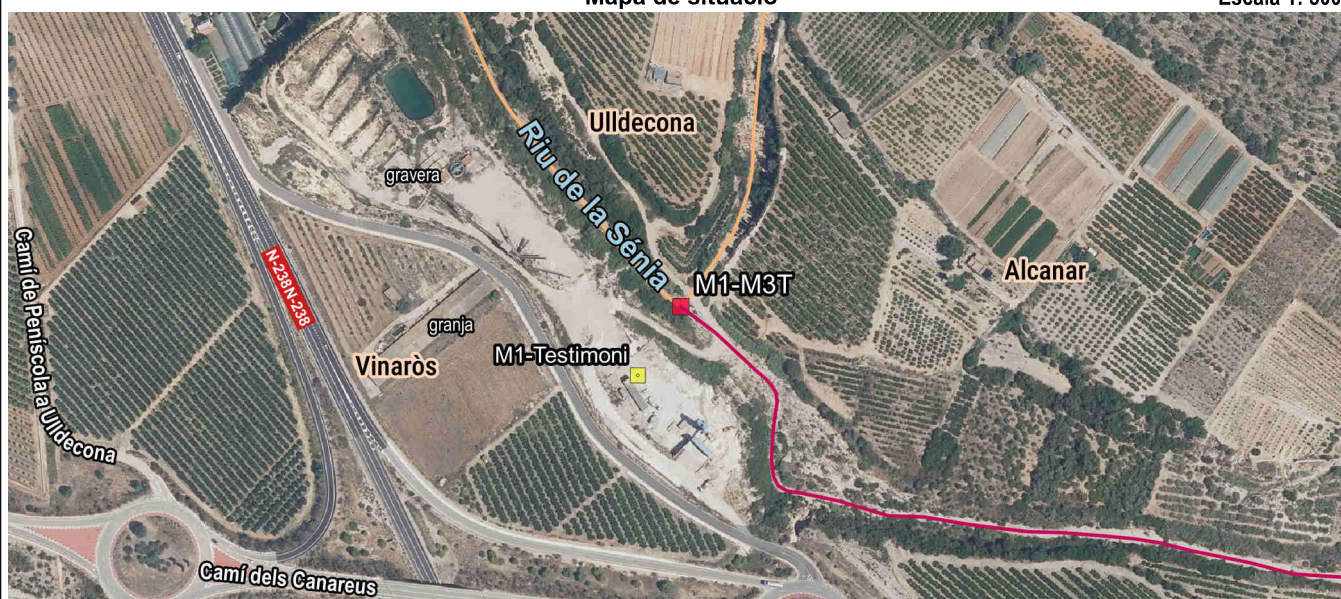

Detall



Fotografia

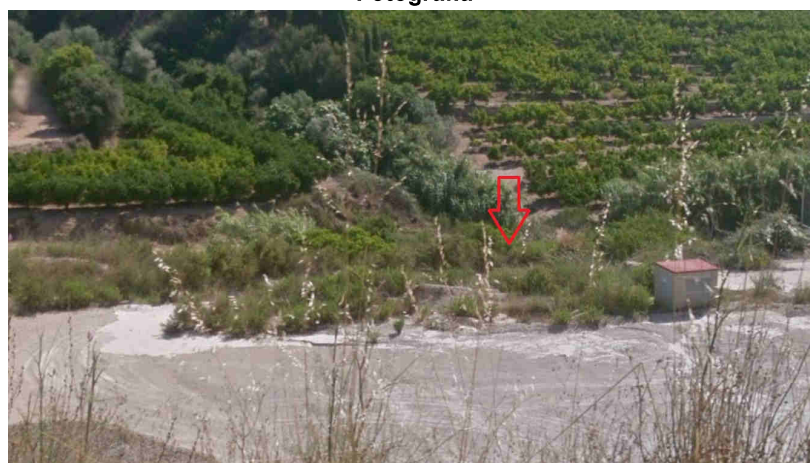

Imatge panoràmica

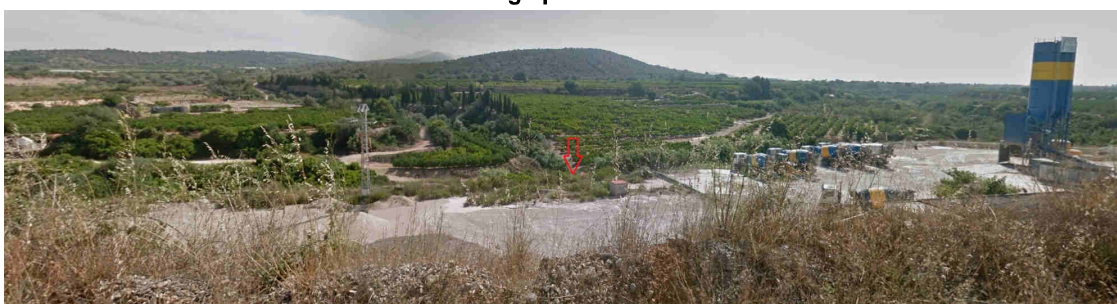



Nom del molló: **M1-Testimoni**

Data de la ressenya: 12/07/2024

Estat: Virtual replantejat

Coordenades

Tipus de senyal:

ETRS89

X: 791108.161 m

Altitud ortomètrica: 84.53 m

Data de visita: 2015-03-05

UTM fus 30

Y: 4494162.591 m

Altitud el·lipsoidal: 134.358 m

Descripció: Es troba en el lloc denominat les Planes, en els terrenys d'una planta de formigó, a uns 54 metres al sud-oest de l'eix del Riu de la Sénia i a uns 25 metres al sud d'una torre elèctrica.

Mapa de situació

Escala 1: 5000

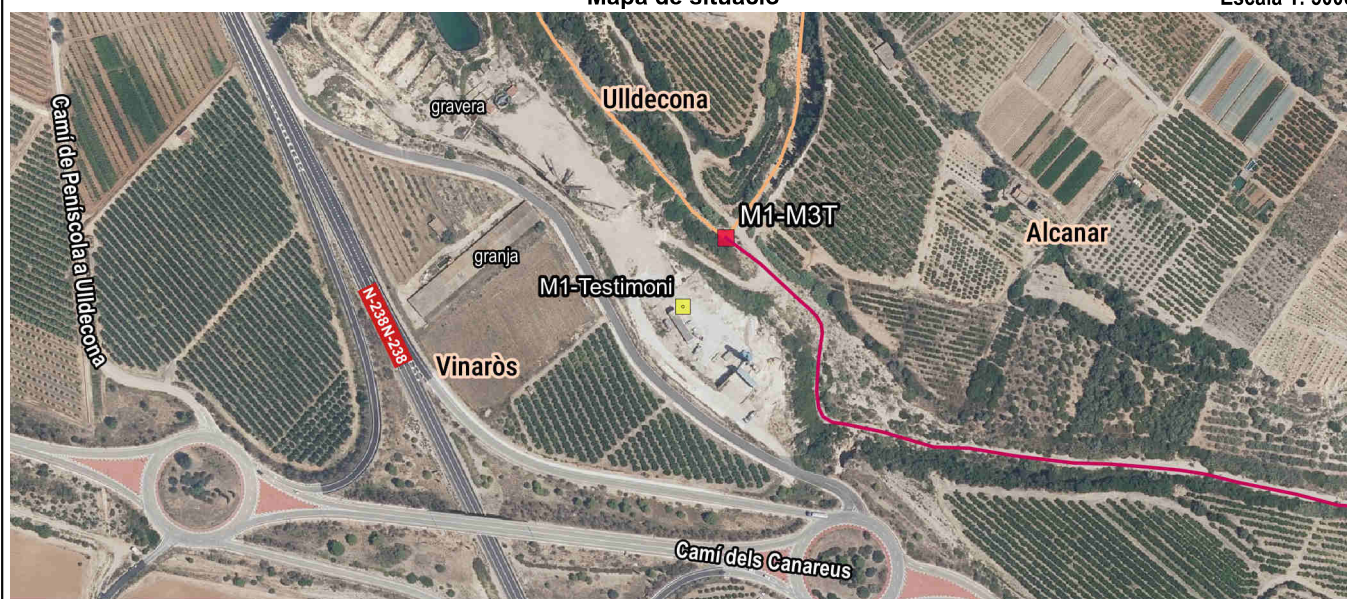

Detall

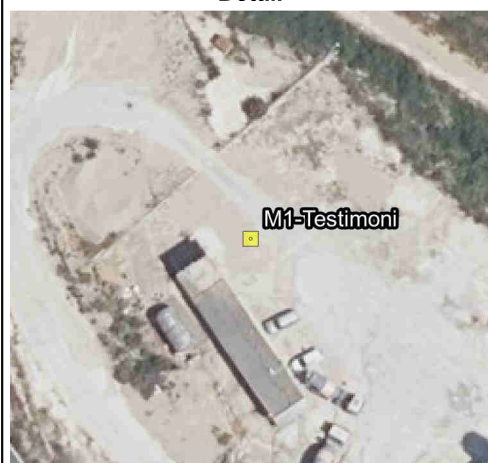

Fotografia



Imatge panoràmica

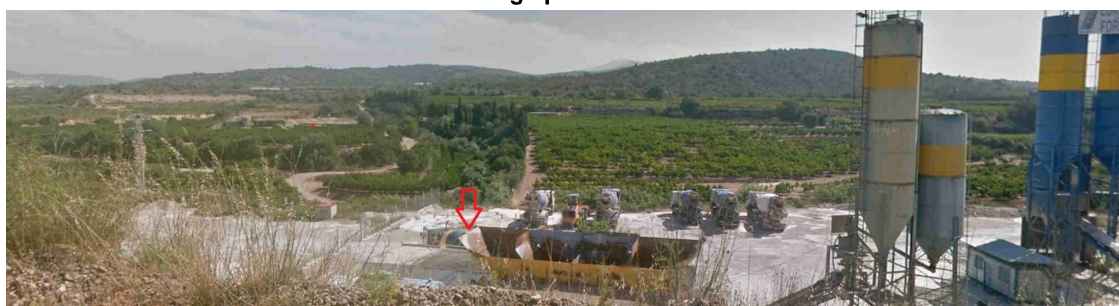



Nom del molló: M2-M3T

Data de la ressenya: 12/07/2024

Estat: Virtual replantejat

Coordenades

Tipus de senyal:

ETRS89

X: 797716.222 m

Altitud ortomètrica: 0.03 m

Data de visita: 2015-03-05

UTM fus 30

Y: 4491748.972 m

Altitud el·lipsoidal: 49.691 m

Descripció: Es va reconèixer com a tal el punt d'intersecció de l'eix de les aigües corrents del Riu de la Sénia ("Río Cenia", també denominat "Río Cataluña", segons l'acta), amb la recta que unix M2-Testimoni1 i M2-Testimoni2. És comú als termes d'Alcanar, que pertany a la província de Tarragona, i Vinaròs, que pertany a la província de Castelló.

La línia de terme reconeguda és l'eix del Riu de la Sénia.

Mapa de situació

Escala 1: 5000



Detall



Fotografia



Imatge panoràmica





Nom del molló: M2-Testimoni1

Data de la ressenya: 12/07/2024

Estat: Virtual replantejat

Coordenades

Tipus de senyal:

ETRS89

X: 797716.057 m

Altitud ortomètrica: 0.75 m

Data de visita: 2015-03-05

UTM fus 30

Y: 4491738.361 m

Altitud el·lipsoidal: 50.411 m

Descripció: Es troba en el marge sud del Riu de la Sénia, a uns 10 metres al sud de l'eix del riu, a uns 22 metres aigües amunt de la seua desembocadura a la mar Mediterrània i a uns 330 metres a l'est de la Torre de Sunyer, en el lloc denominat el Sòl de Riu.

Mapa de situació

Escala 1: 5000

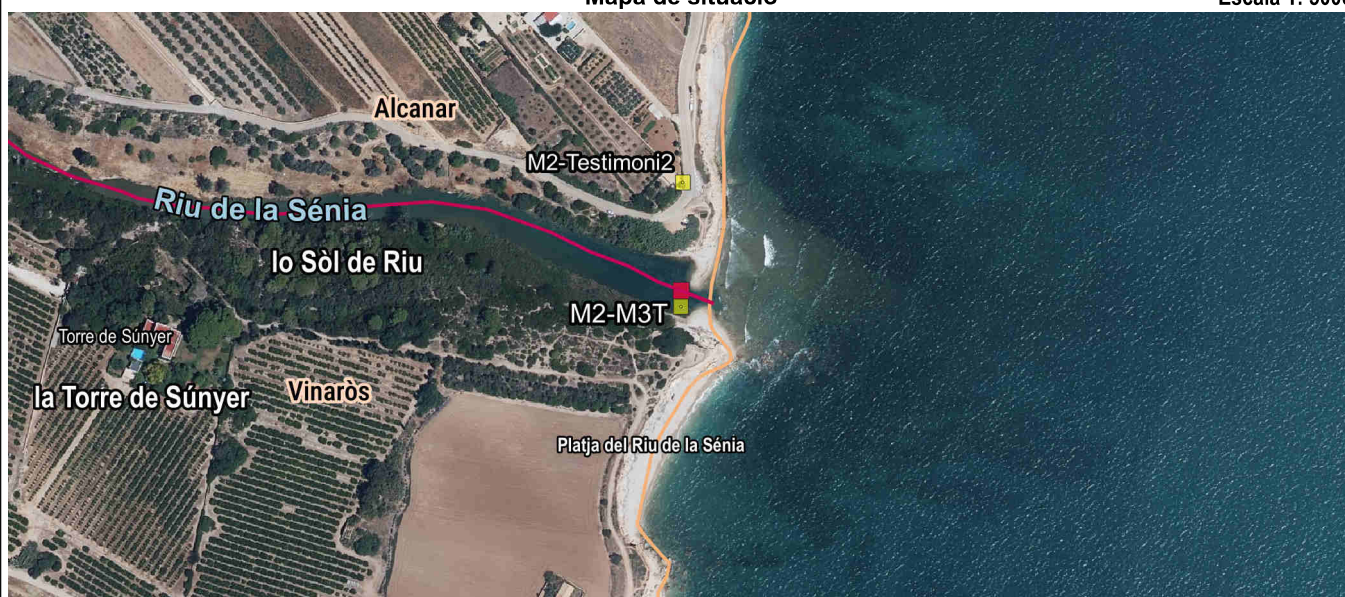

Detall



Fotografia

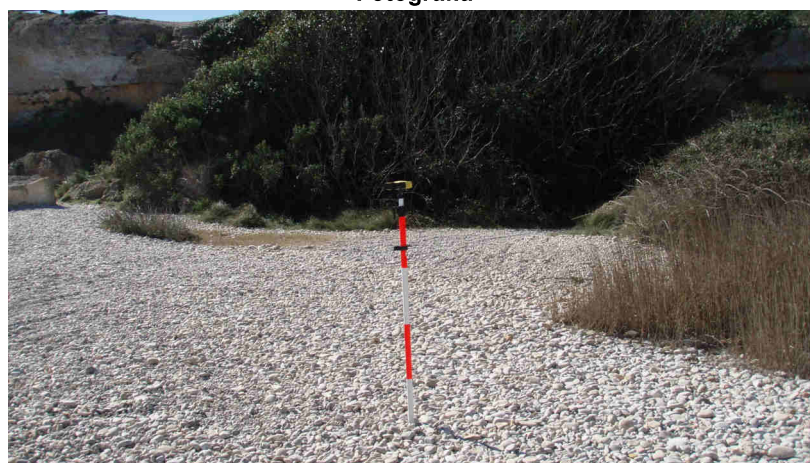

Imatge panoràmica





Nom del molló: M2-Testimoni2

Data de la ressenya: 12/07/2024

Estat: Virtual replantejat

Coordenades

Tipus de senyal:

ETRS89

X: 797717.34 m

Altitud ortomètrica:

7.36 m

Data de visita: 2015-03-05

UTM fus 30

Y: 4491820.443 m

Altitud el·lipsoidal:

57.021 m

Descripció: Es troba en el marge oest del camí de la Costa del terme municipal d'Alcanar, a uns 72 metres al nord de l'eix del Riu de la Sénia i a uns 82 metres al nord de la desembocadura del Riu de la Sénia a la mar Mediterrània.

Mapa de situació

Escala 1: 5000

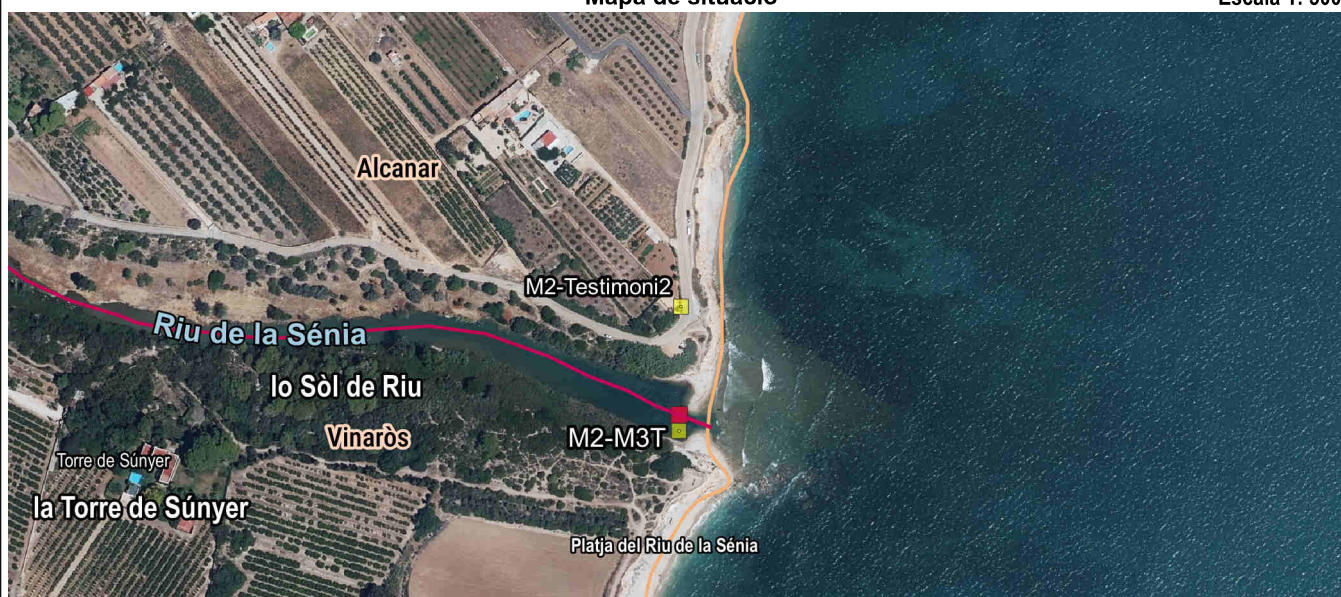

Detall

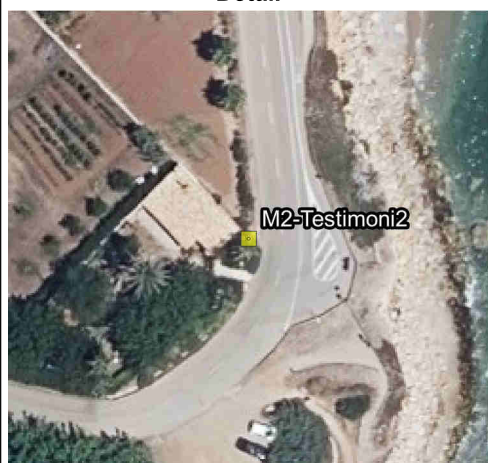

Fotografia



Imatge panoràmica

