

Nom del molló: M1-M5T

Data de la ressenya: 19/01/2024

Estat: Monumentat semidestruït
Tipus de senyal: Fita de calç i can cònica
Data de visita: 2022-07-26

Coordenades
ETRS89 X: 762060.175 m Altitud ortomètrica: 824.418 m
UTM fus 30 Y: 4485745.528 m Altitud el·lipsoidal: 875.274 m

Descripció: Es troba en el lloc denominat "Mas d'Enruna" cap a la part nord, en la cúspide de la muntanya dels cinc termes i en el marge de terrenys de bosc baix. Comú a Xert, Sant Mateu, Catí, Tírig i la Salzadella. Les dimensions de la fita són: base irregular d'1,25 m de diàmetre i 0,65 m d'altura, aproximadament.

Mapa de situació

Escala 1: 5000



Detall

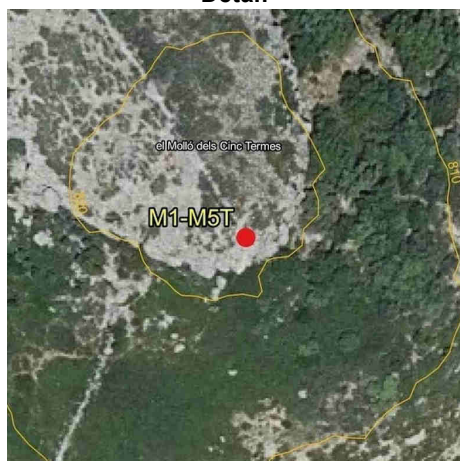

Fotografia

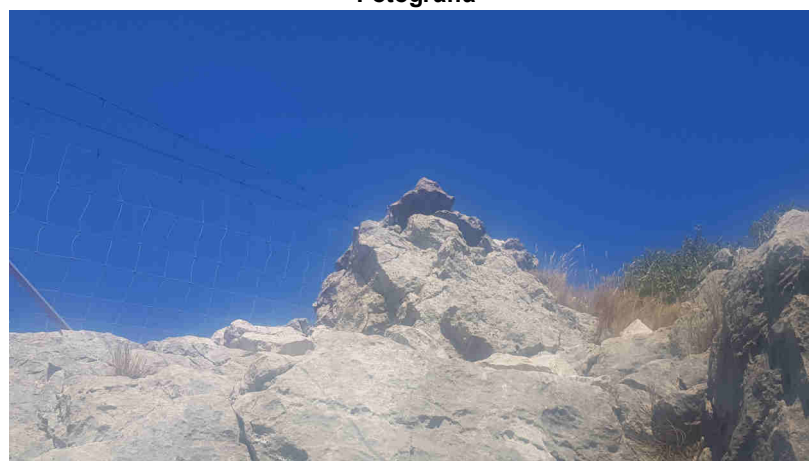

Imatge panoràmica

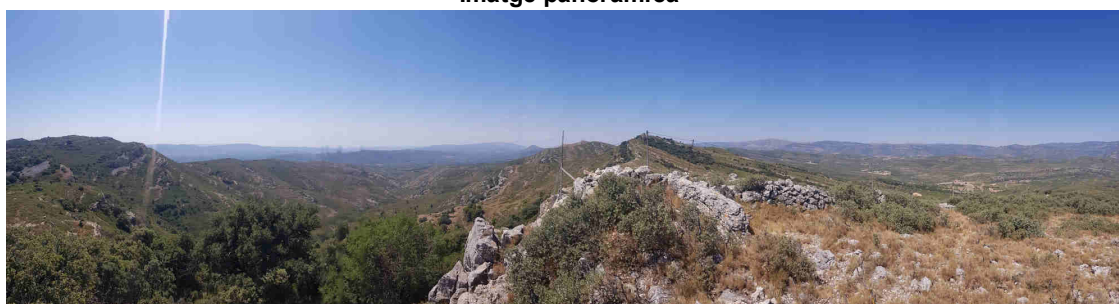

Nom del molló: M2

Data de la ressenya: 19/01/2024

Estat: Monumentat semidestruït

Coordenades

Tipus de senyal: Munt de pedres

ETRS89

X: 762750.362 m Altitud ortomètrica: 837.995 m

Data de visita: 2023-08-23

UTM fus 30

Y: 4485581.422 m Altitud el·lipsoidal: 888.819 m

Descripció: Es troba en el lloc denominat "Lo Macarroni", en l'acta anomenat "Sierra del Mas de la Cruz", en terreny d'antigues pastures, actualment és terreny de bosc baix on predominen la carrasca i la coscolla. Les dimensions de la fita són: base inferior aproximadament circular de 3 metres de diàmetre i 0,50 m d'altura.

La línia de terme reconeguda entre les fites primera i segona és la divisòria de les aigües en la qual es troben ambdues fites.

Mapa de situació

Escala 1: 5000

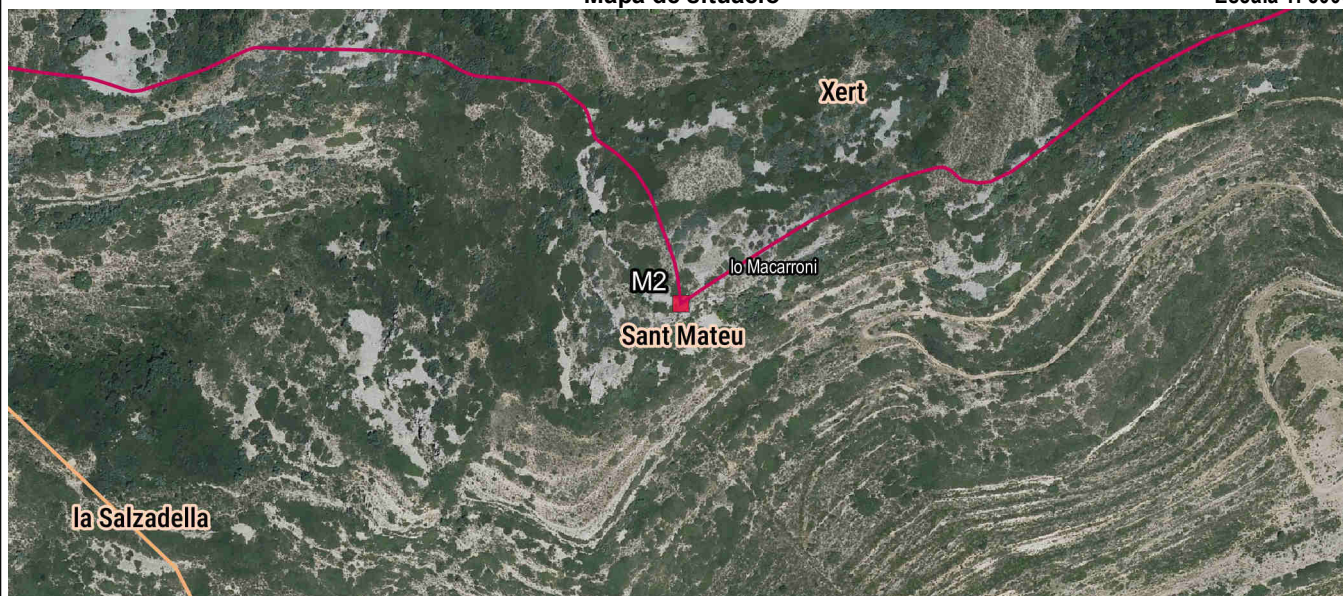

Detall

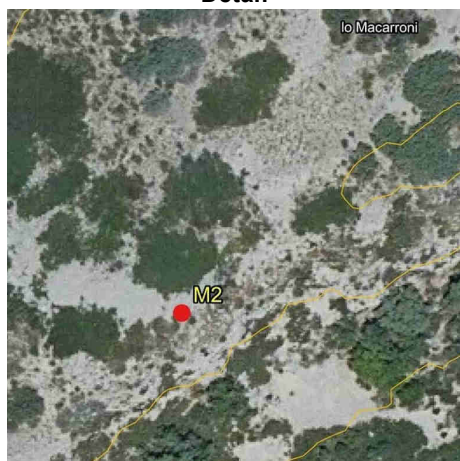

Fotografia

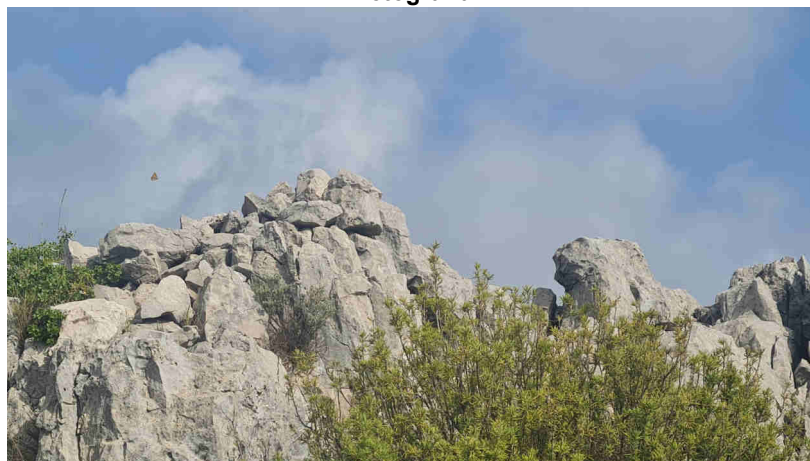

Imatge panoràmica



Nom del molló: M3

Data de la ressenya: 19/01/2024

Estat: Monumentat en bon estat

Coordenades

Tipus de senyal: Munt de pedres

ETRS89

X: 763296.378 m Altitud ortomètrica: 830.408 m

Data de visita: 2023-08-30

UTM fus 30

Y: 4485743.918 m Altitud el·lipsoidal: 881.21 m

Descripció: Es troba en el paratge de la Bastida, en el lloc denominat Morral de l'Oró, en l'acta anomenat Morro del Coll, en terreny d'antigues pastures i en antiga llinda, actualment és terreny de bosc baix on predominen la carrasca i la coscolla. Les dimensions de la fita són: base inferior circular d'1 m de diàmetre, base superior de 0,65 m de diàmetre i 0,85 m d'altura.

La línia de terme reconeguda entre les fites segona i tercera és la divisòria de les aigües en la qual es troben ambdues fites.

Mapa de situació

Escala 1: 5000

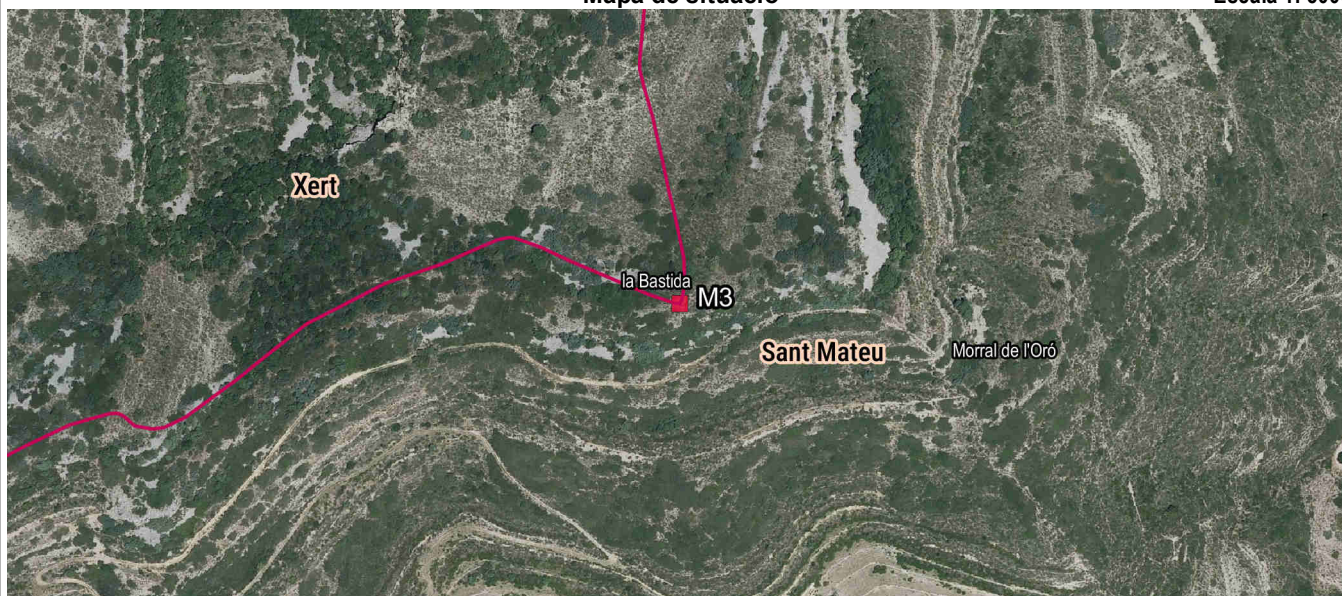

Detall

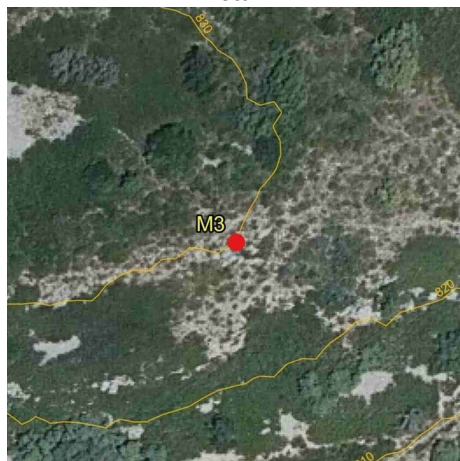

Fotografia

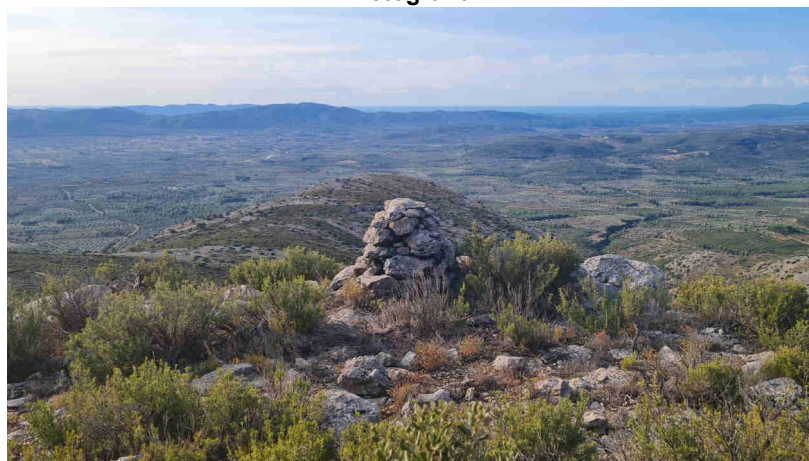

Imatge panoràmica

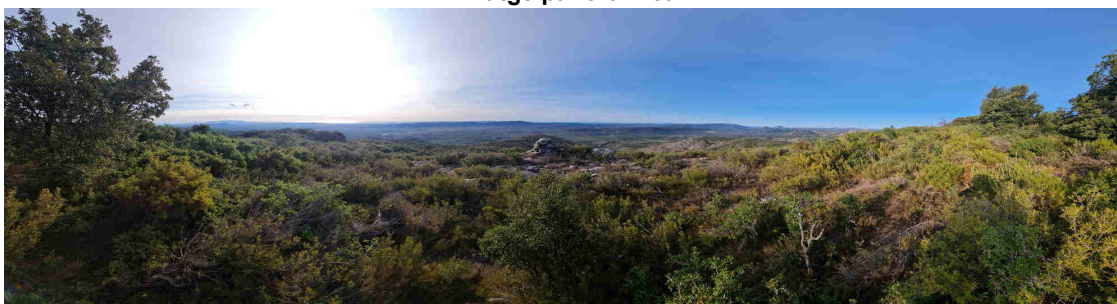

Nom del molló: M4

Data de la ressenya: 19/01/2024

Estat: Monumentat semidestruït

Coordenades

Tipus de senyal: Munt de pedres

ETRS89

X: 764143.885 m Altitud ortomètrica: 749.362 m

Data de visita: 2023-08-30

UTM fus 30

Y: 4486521.659 m Altitud el·lipsoidal: 800.137 m

Descripció: Es troba en el lloc denominat el Molló de la Mola, en l'acta denominat com Mas d'en Coll, en terreny d'antigues pastures i antiga llinda, actualment és terreny de bosc baix on predominen la carrasca i la coscolla. Les dimensions de la fita són: base irregular, encara que d'una banda s'observa la seua antiga forma quadrangular d'1 metre de costat per cada cara, i 0,85 m d'altura.

La línia de terme reconeguda entre les fites tercera i quarta és la divisòria de les aigües en la qual es troben ambdues fites.

Mapa de situació

Escala 1: 5000

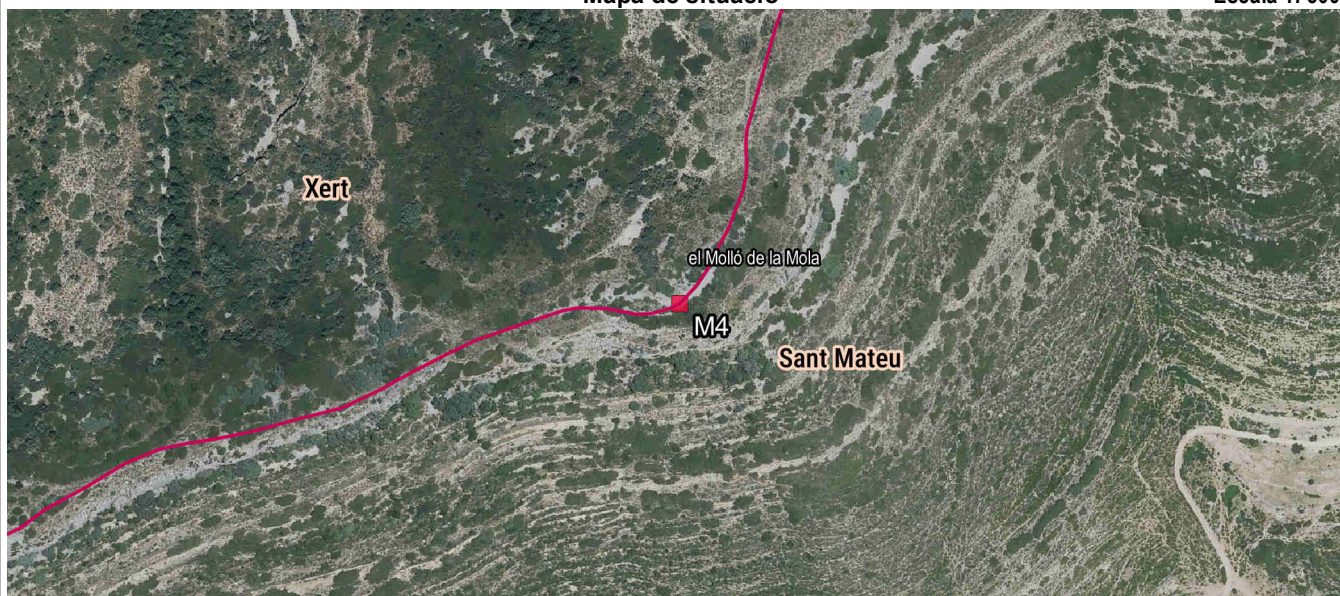

Detall

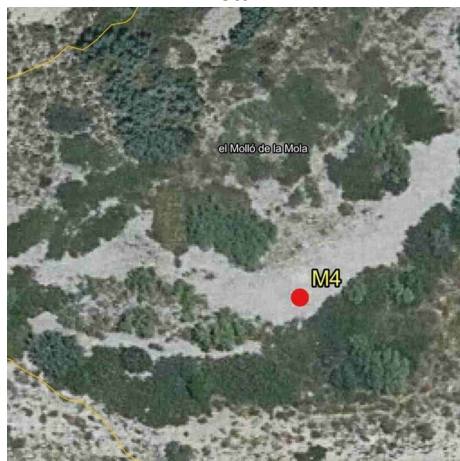

Fotografia

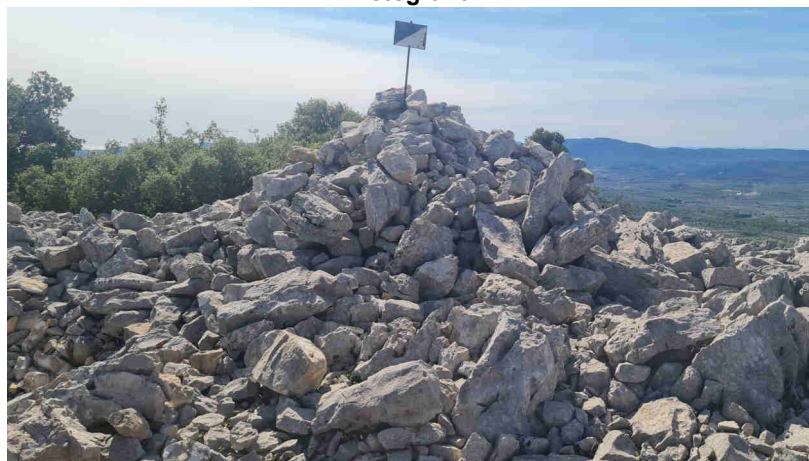

Imatge panoràmica

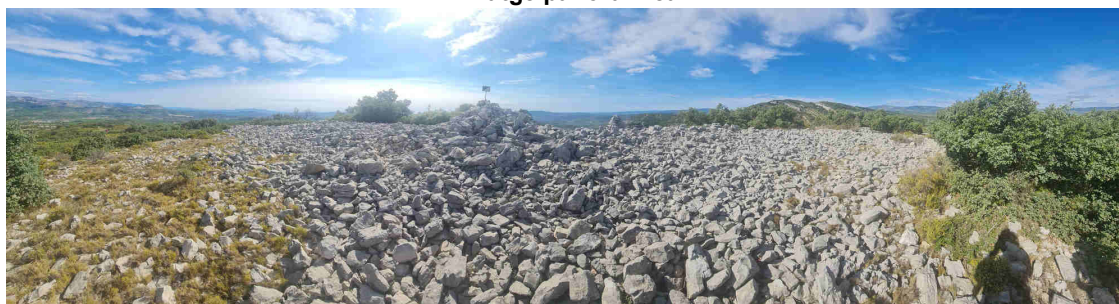

Nom del molló: M5

Data de la ressenya: 19/01/2024

Estat: Monumentat semidestruït

Coordenades

Tipus de senyal: Fita de calç i cant

ETRS89

X: 765402.538 m Altitud ortomètrica: 653.425 m

Data de visita: 2023-08-30

UTM fus 30

Y: 4486571.097 m Altitud el·lipsoidal: 704.147 m

Descripció: Es troba en el lloc denominat Molló de Sant Pere, pròxim al Mas d'en Coll, en terreny de bosc baix on predominen la carrasca i la coscolla. Les dimensions de la fita són: base inferior quadrada de 0,80 m de costat i 1,40 m d'altura.

La línia de terme reconeguda entre les fites quarta i cinquena és la determinada per la divisòria de les aigües en la qual es troben ambdues fites.

Mapa de situació

Escala 1: 5000



Detall

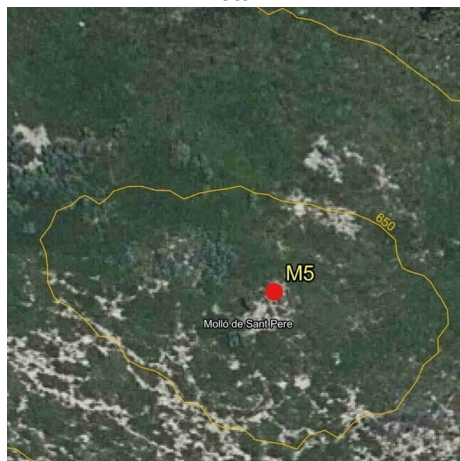

Fotografia

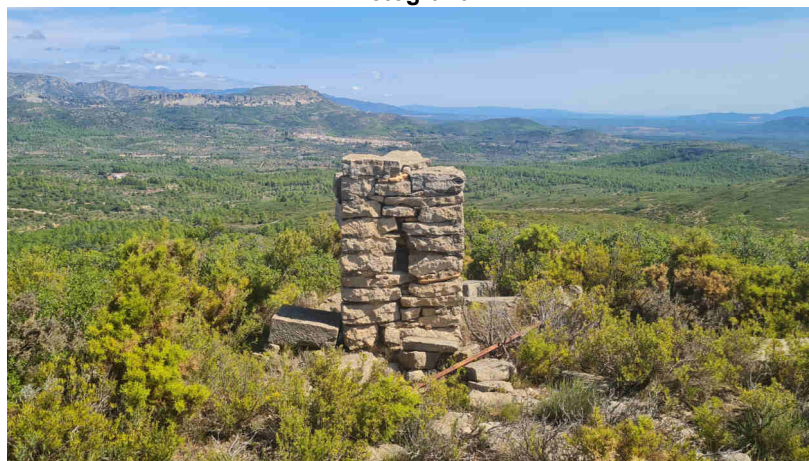

Imatge panoràmica

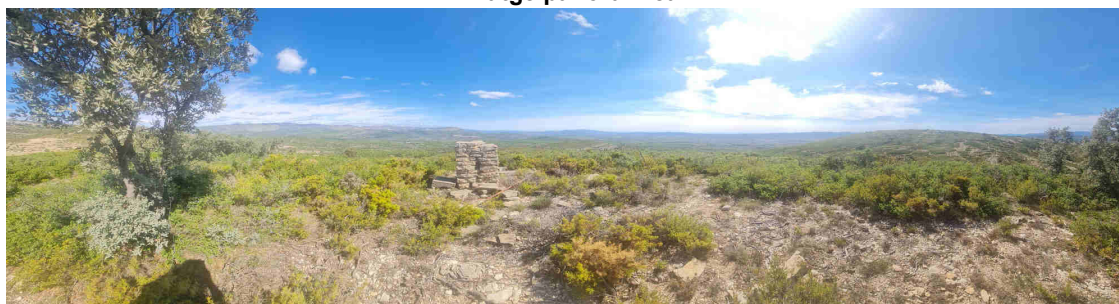

Nom del molló: M6

Data de la ressenya: 19/01/2024

Estat: Monumentat semidestruït

Coordenades

Tipus de senyal: Munt de pedres

ETRS89

X: 766044.581 m Altitud ortomètrica: 603.004 m

Data de visita: 2023-08-30

UTM fus 30

Y: 4486880.511 m Altitud el·lipsoidal: 653.702 m

Descripció: Es troba en el lloc denominat Coll Redó, en l'acta anomenada "Los Fongart", en terreny d'antigues pastures, actualment és terreny de bosc baix on predominen la carrasca i la coscolla. Les dimensions de la fita són: base inferior circular d'1,20 m de diàmetre i 0,90 m d'altura.

La línia de terme reconeguda entre les fites cinquena i sisena és la recta que les uneix.

Mapa de situació

Escala 1: 5000

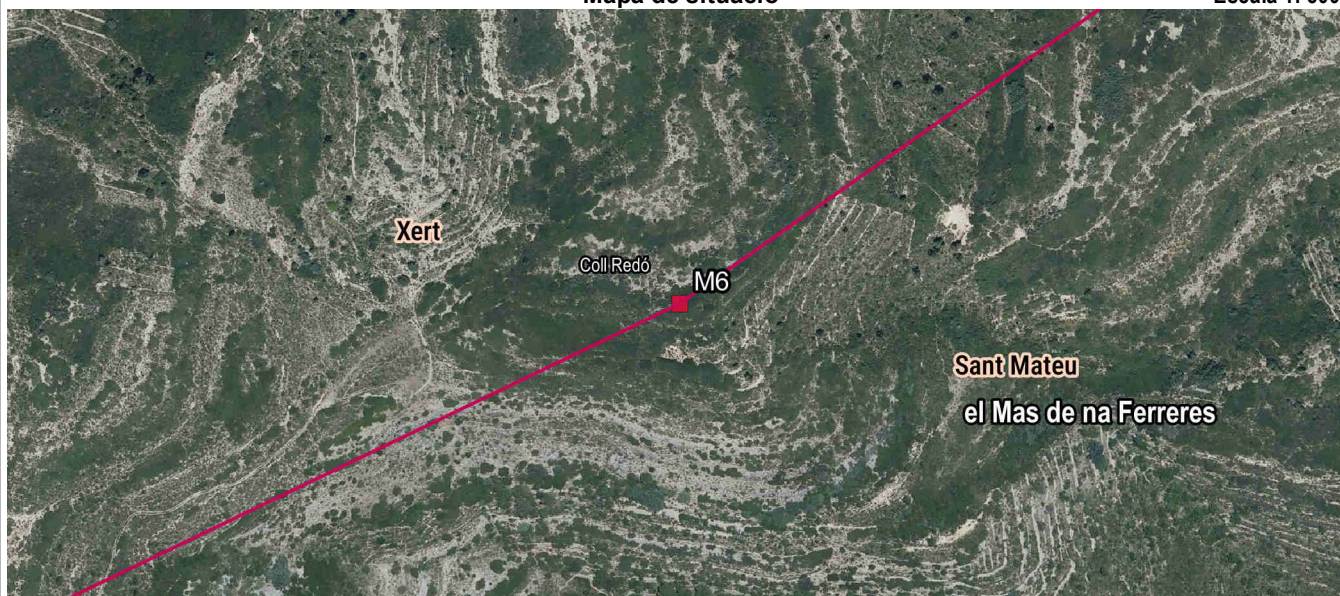

Detall

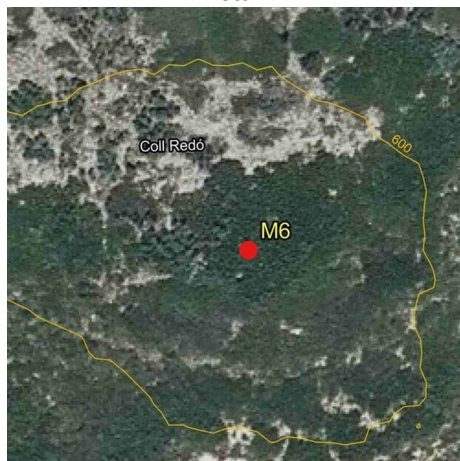

Fotografia



Imatge panoràmica

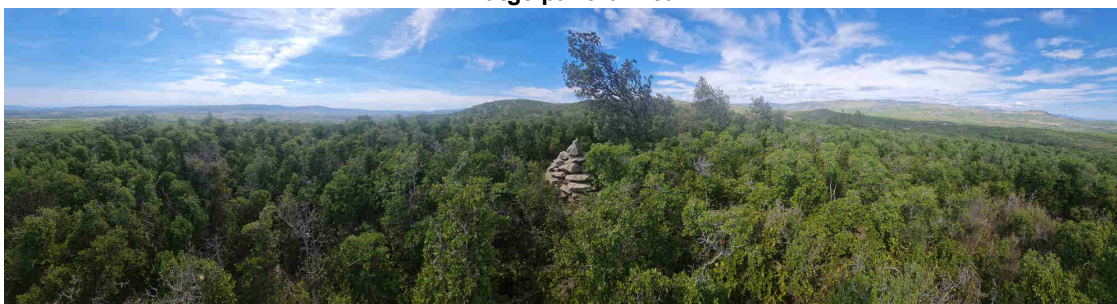

Nom del molló: M7

Data de la ressenya: 19/01/2024

Estat: Monumentat en bon estat

Coordenades

Tipus de senyal: Fita de morter i cantell

ETRS89

X: 767682.549 m

Altitud ortomètrica: 532.075 m

Data de visita: 2023-08-30

UTM fus 30

Y: 4488027.851 m

Altitud el·lipsoidal: 582.717 m

Descripció: Es troba en el lloc denominat Tossal de la Torre, en terreny de bosc baix, on predominen la carrasca i la coscolla, al nord de la Torre del Palomar. Les dimensions de la fita són: base inferior circular d'1 m de diàmetre, base superior de 0,80 m de diàmetre i 1,80 m d'altura.

La línia de terme reconeguda entre les fites sisena i setena és la recta que les uneix.

Mapa de situació

Escala 1: 5000



Detall

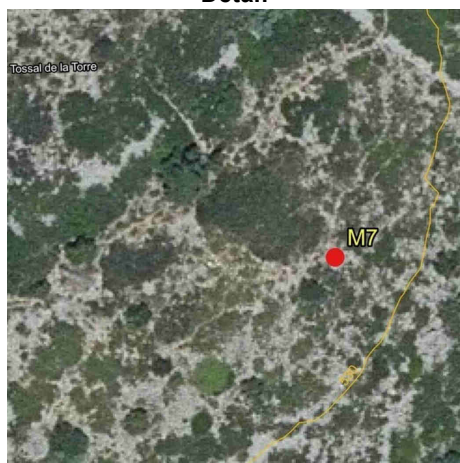

Fotografia

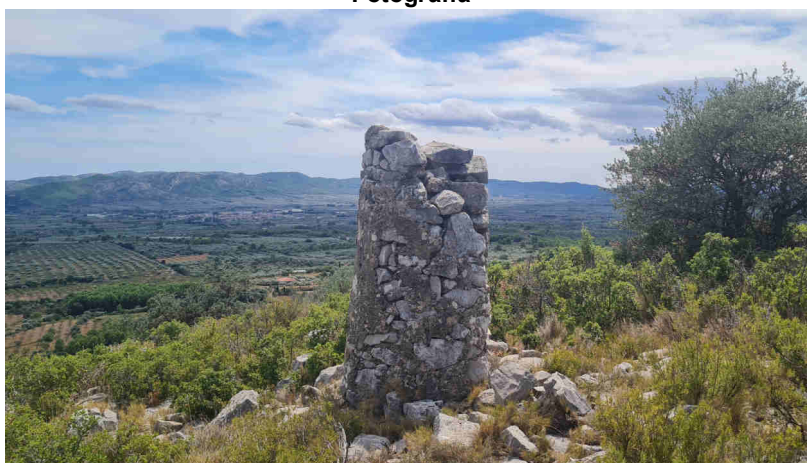

Imatge panoràmica



Nom del molló: M8

Data de la ressenya: 19/01/2024

Estat: Monumentat semidestruït

Coordenades

Tipus de senyal: Restes de pedres

ETRS89

X: 768590.702 m Altitud ortomètrica: 393.509 m

Data de visita: 2023-09-06

UTM fus 30

Y: 4488622.072 m Altitud el·lipsoidal: 444.117 m

Descripció: Es troba entre els paratges de la Torre i los Tolls, antigament denominat "Los Términos", en el marge la CV-132, antiga carretera de Castelló de la Plana a Saragossa, a l'oest d'un camí de terra.

La línia de terme reconeguda entre les fites setena i huitena és la recta que les uneix.

Mapa de situació

Escala 1: 5000



Detall

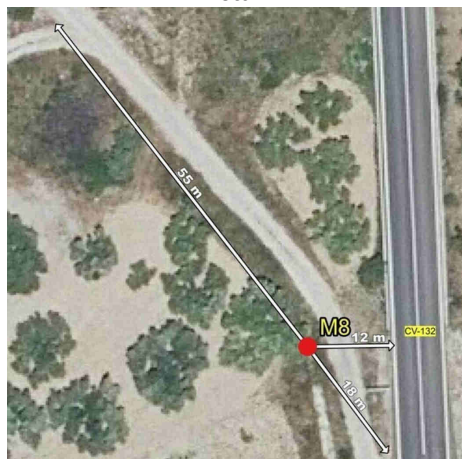

Fotografia



Imatge panoràmica

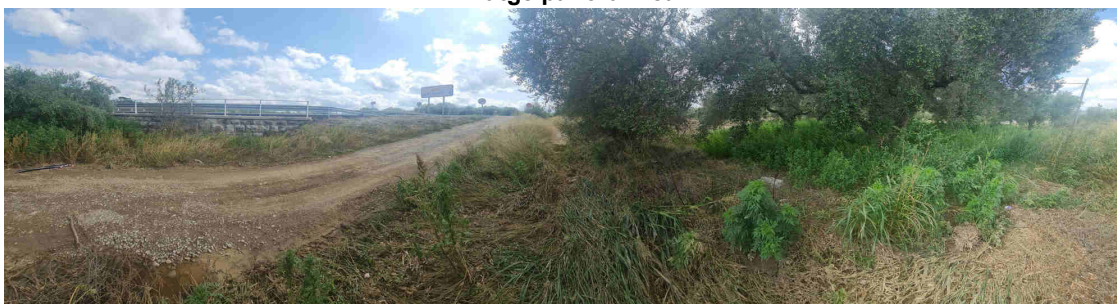

Nom del molló: M9

Data de la ressenya: 19/01/2024

Estat: Virtual no accessible

Coordenades

Tipus de senyal:

ETRS89

X: 768740.791 m

Altitud ortomètrica:

Data de visita: 2023-09-06

UTM fus 30

Y: 4488713.646 m

Altitud el·lipsoidal:

Descripció: Es troba en el punt d'intersecció de l'antic eix de les aigües corrents del riu Sec o rambla de Cervera amb la normal baixada a aquest punt des de la fita testimoni, a l'est de la CV-132.

La línia de terme reconeguda entre les fites huitena i novena és la recta que uneix la fita huitena amb la fita novena testimoni, seguint des d'aquesta fita la línia de terme per la normal baixada fins al seu punt d'intersecció amb l'eix del riu Sec

Mapa de situació

Escala 1: 5000

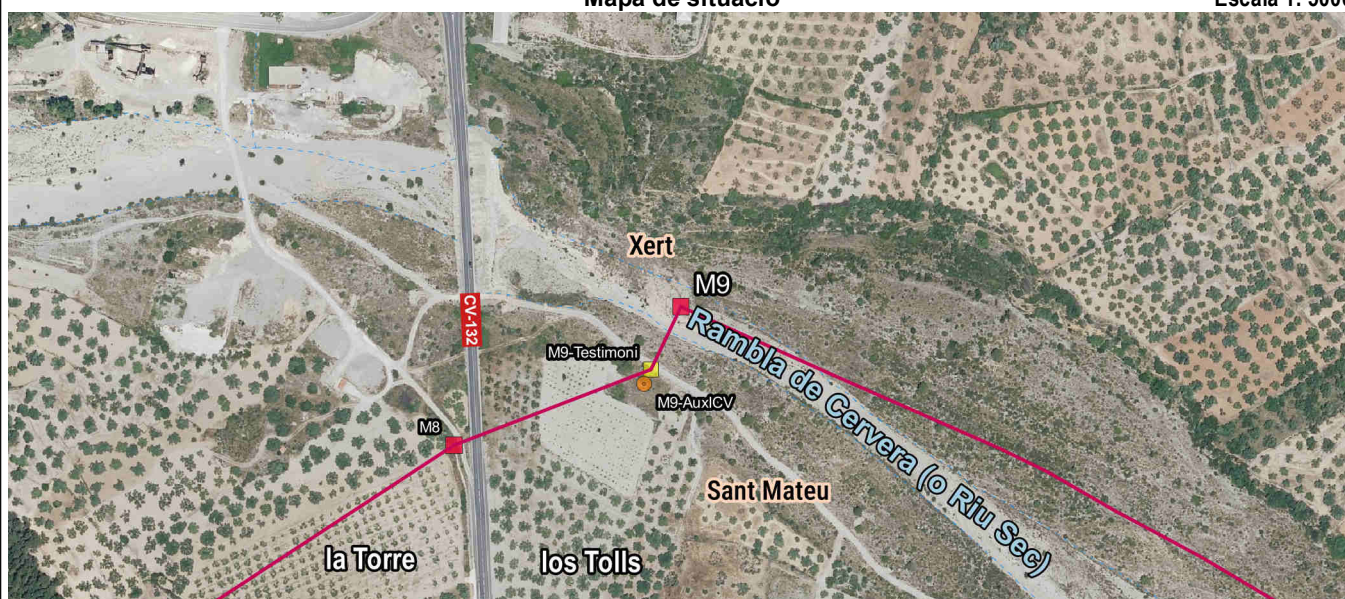

Detall

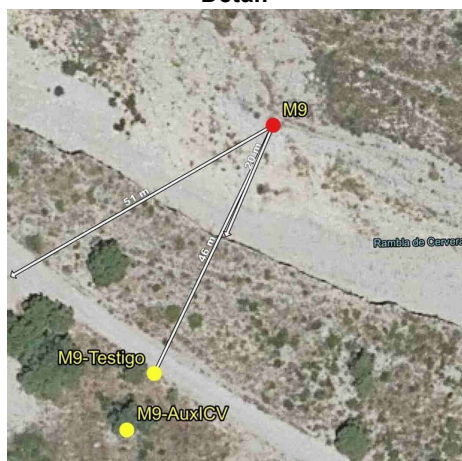

Fotografia

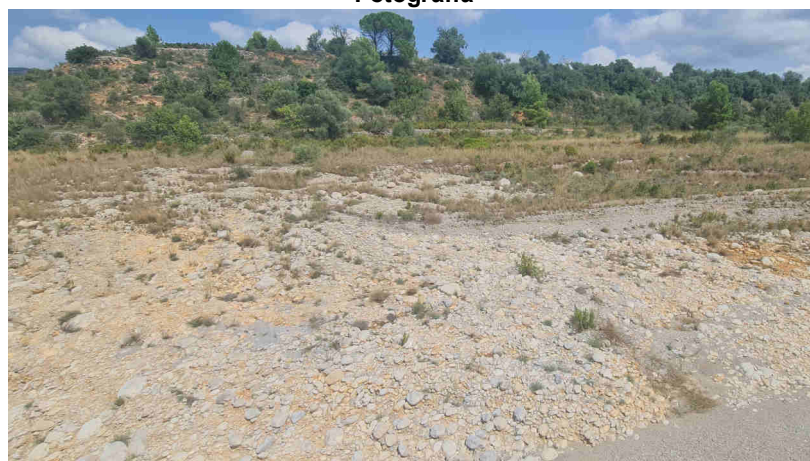

Imatge panoràmica



Nom del molló: M9-Testimoni

Data de la ressenya: 19/01/2024

Estat: Virtual replantejat

Coordenades

Tipus de senyal:

ETRS89

X: 768720.913 m

Altitud ortomètrica: 390.284 m

Data de visita: 2023-09-06

UTM fus 30

Y: 4488672.11 m

Altitud el·lipsoidal: 440.888 m

Descripció: Es troba en el lloc denominat "los Tolls", en l'acta anomenat "los Términos", en el marge dret del riu Sec o rambla de Cervera i antic límit de terrenys; actualment es correspon amb el marge S d'un camí de terra sense nom, el qual discorre en el marge sud o dret del riu Sec o rambla de Cervera.

Mapa de situació

Escala 1: 5000

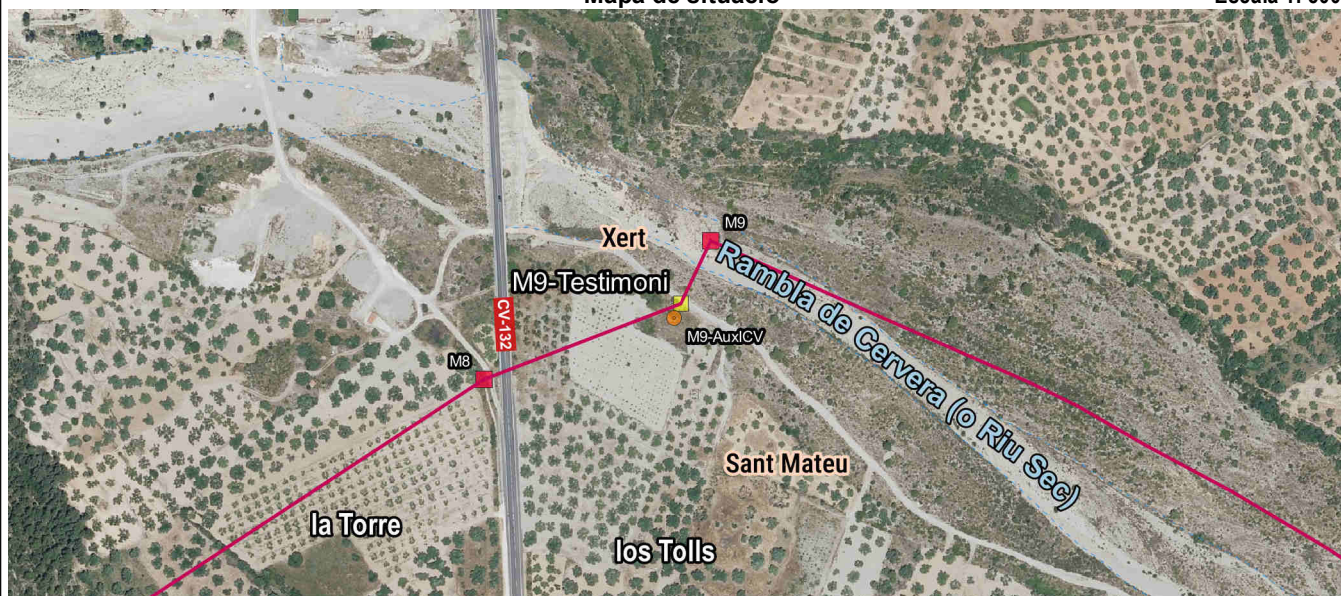

Detall

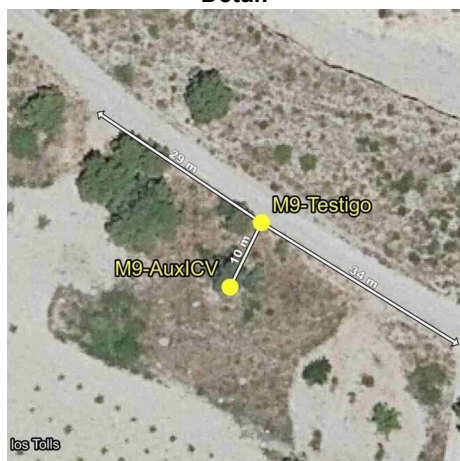

Fotografia



Imatge panoràmica

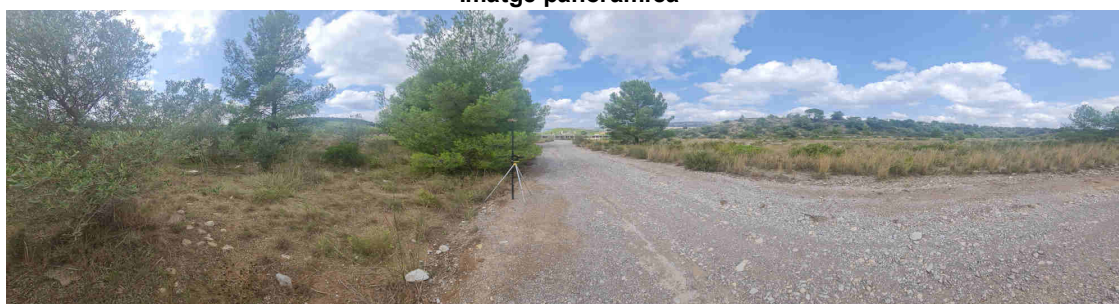

Nom del molló: M9-AuxICV

Data de la ressenya: 19/01/2024

Estat: Monumentat desplaçat
Tipus de senyal: Restes de pedres
Data de visita: 2023-08-30

Coordenades
ETRS89 X: 768716.302 m Altitud ortomètrica: 390.615 m
UTM fus 30 Y: 4488662.644 m Altitud el·lipsoidal: 441.219 m

Descripció: Es troba en el lloc denominat "los Tolls", en l'acta anomenat "los Términos", en el marge dret del riu Sec o rambla de Cervera, a 10 metres del marge S d'un camí de terra sense nom, el qual discorre en el marge sud o dreta del riu Sec o rambla de Cervera. Les dimensions de la fita són: base inferior aproximadament circular d'1,10 m de diàmetre i 0,70 m d'altura.

Mapa de situació

Escala 1: 5000

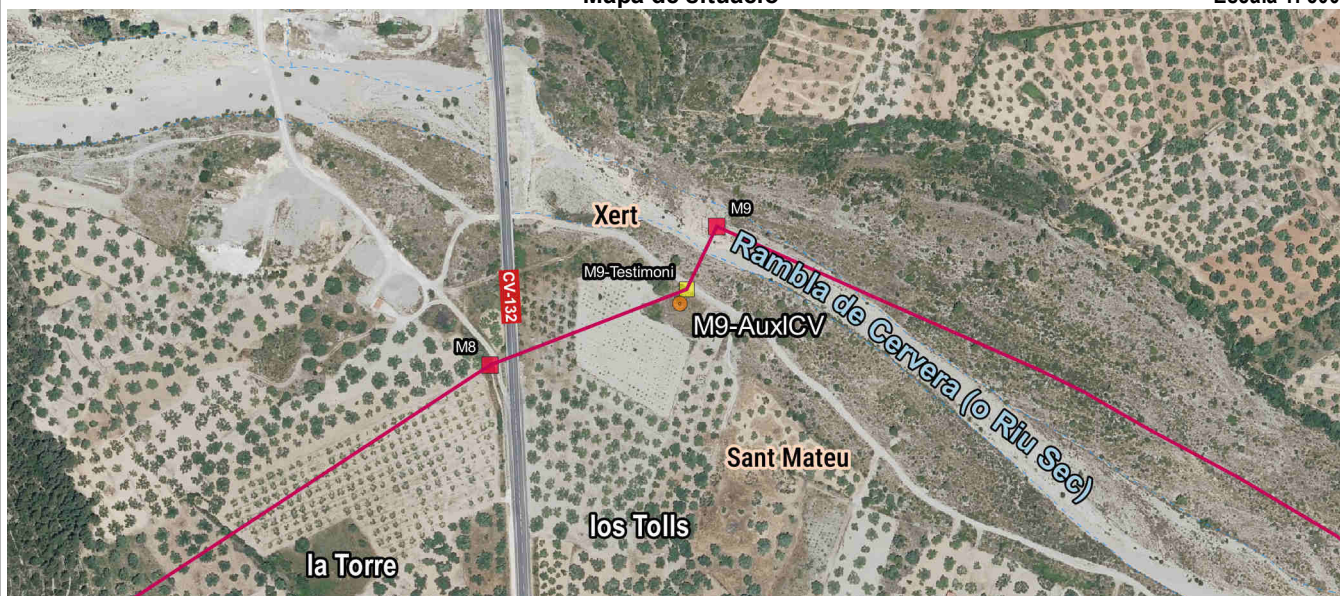

Detall



Fotografia

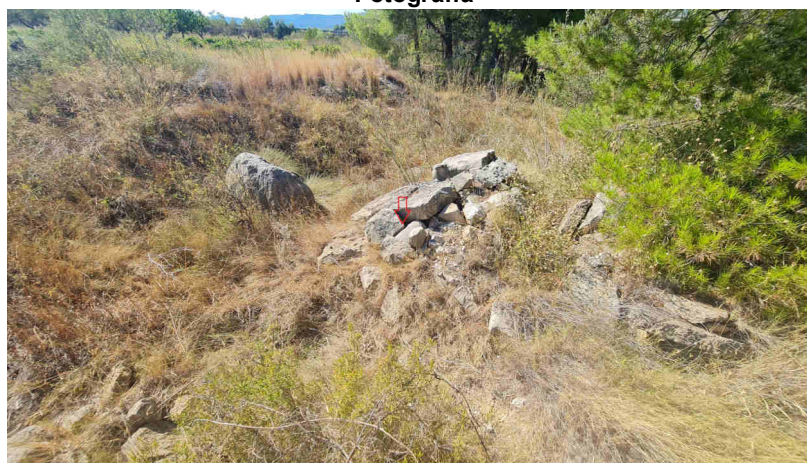

Imatge panoràmica

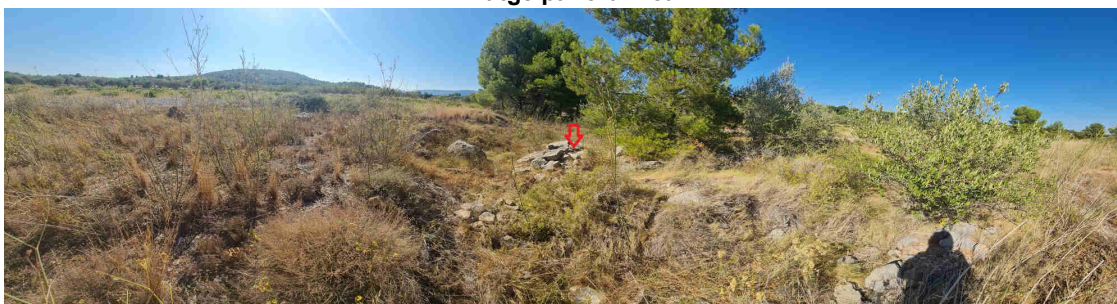

Nom del molló: M10-M3T

Data de la ressenya: 19/01/2024

Estat: Virtual no accessible

Coordenades

ETRS89

X: 771654.157 m

Altitud ortomètrica:

Tipus de senyal:

UTM fus 30

Y: 4488124.345 m

Altitud el·lipsoidal:

Data de visita: 2023-09-06

Descripció: Es troba en el lloc denominat "les Rambles", es va reconèixer com a tal al punt d'intersecció de l'antic eix de les aigües corrents del riu Sec o rambla de Cervera amb la normal baixada a aqueix des de la fita testimoni. Comú a Xert, Sant Mateu i la Jana.

La línia de terme reconeguda entre les fites novena i deu és l'eix del riu Sec.

Mapa de situació

Escala 1: 5000



Detall

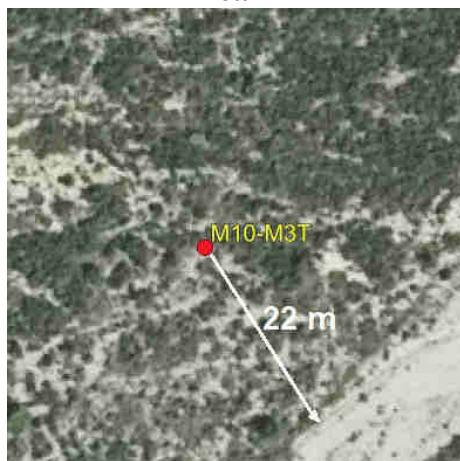

Fotografia



Imatge panoràmica

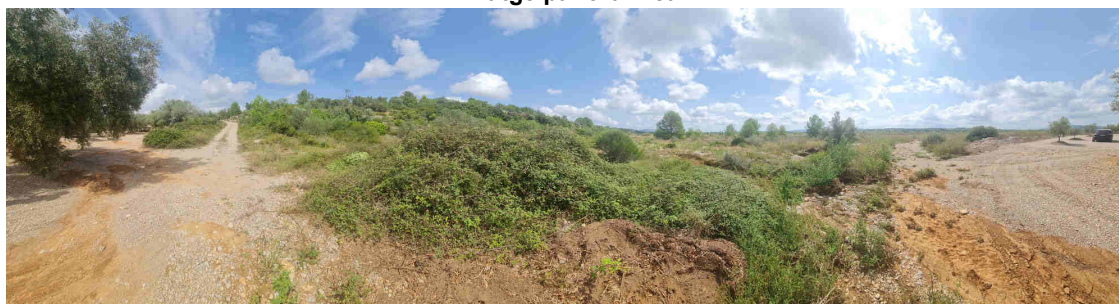

Nom del molló: M10-Testimoni

Data de la ressenya: 19/01/2024

Estat:	Monumentat en bon estat	Coordenades			
Tipus de senyal:	Fita de morter i cantell	ETRS89	X:	771650.26 m	Altitud ortomètrica: 346.8 m
Data de visita:	2023-08-23	UTM fus 30	Y:	4488324.252 m	Altitud el·lipsoidal: 397.279 m

Descripció: Es troba en el lloc denominat "les Timbes", en l'acta anomenat "Los Termes", en el marge est d'un camí formigonat sense nom, en l'acta el denominen com a camí del "Mas del Vale" i en marge d'una antiga llinda. Les dimensions de la fita són: base inferior quadrada d'1 m de costat, base superior quadrada de 0,40m de costat i 1,65 m d'altura.

La línia de terme reconeguda entre les fites novena i deu és l'eix del riu Sec.

Mapa de situació

Escala 1: 5000

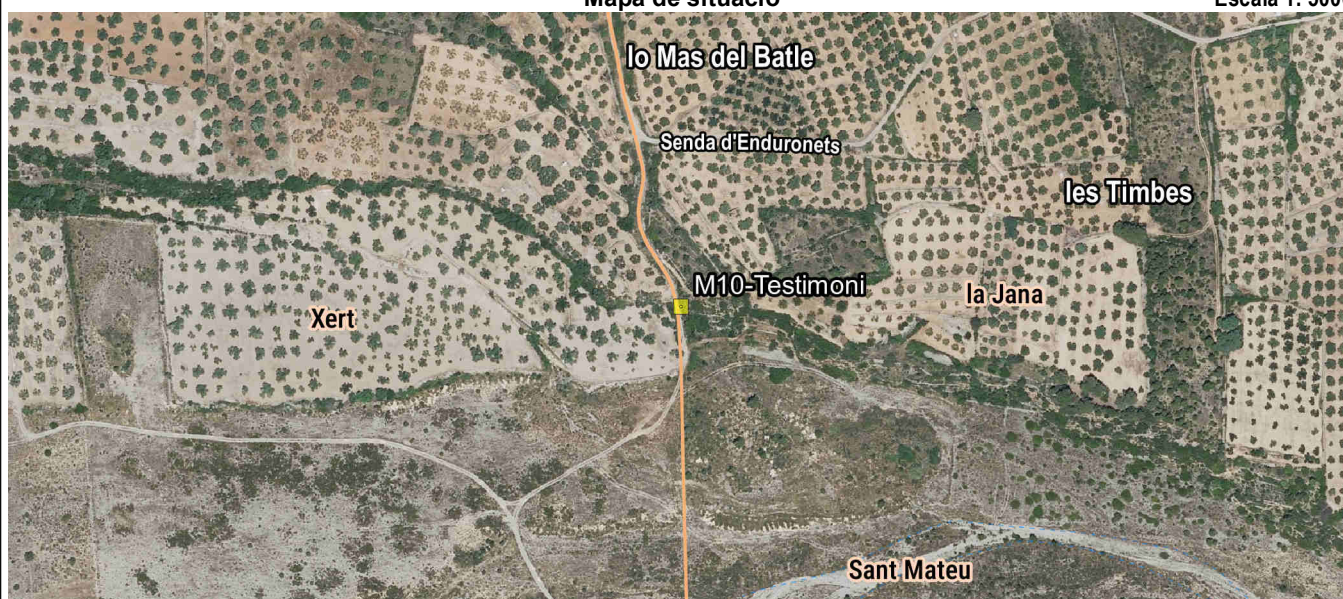

Detall

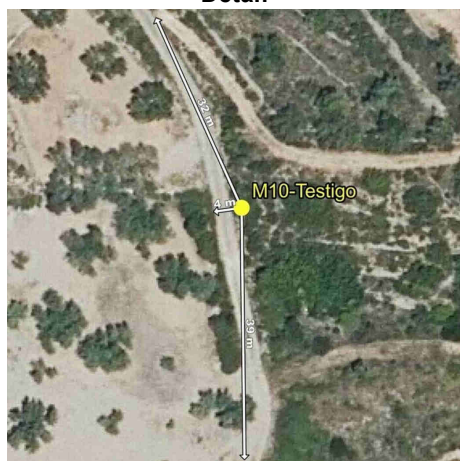

Fotografia



Imatge panoràmica

