

**DELIMITACIÓ MUNICIPAL**  
*DELIMITACIÓ MUNICIPAL*



**LÍNIA LÍMIT ENTRE ELS TERMES MUNICIPALS D'ALTURA I MARINES**  
*LÍNEA LÍMITE ENTRE LOS TÉRMINOS MUNICIPALES ALTURA Y MARINES*

<b>Nom del molló:</b> M1 - M3T <i>Nombre del mojón:</i> M1 - M3T	<b>Data de visita / Fecha de visita:</b> 28/09/2018
<b>Tipus de punt:</b> Mollo verdader mesurat <i>Tipo de punto:</i> Mojón verdadero medido	
<b>Estat:</b> Trobat/bon estat <i>Estado:</i> Encontrado/buen estado	
<b>X, Y UTM-ETRS89: (m)</b> X: 706660,782 Y: 4401868,774	
<b>Tipus de senyal:</b> Molló de forma cònica de calç i cant <i>Tipo de señal:</i> Mojón de forma cònica de cal y canto.	

**Situació / Situación**

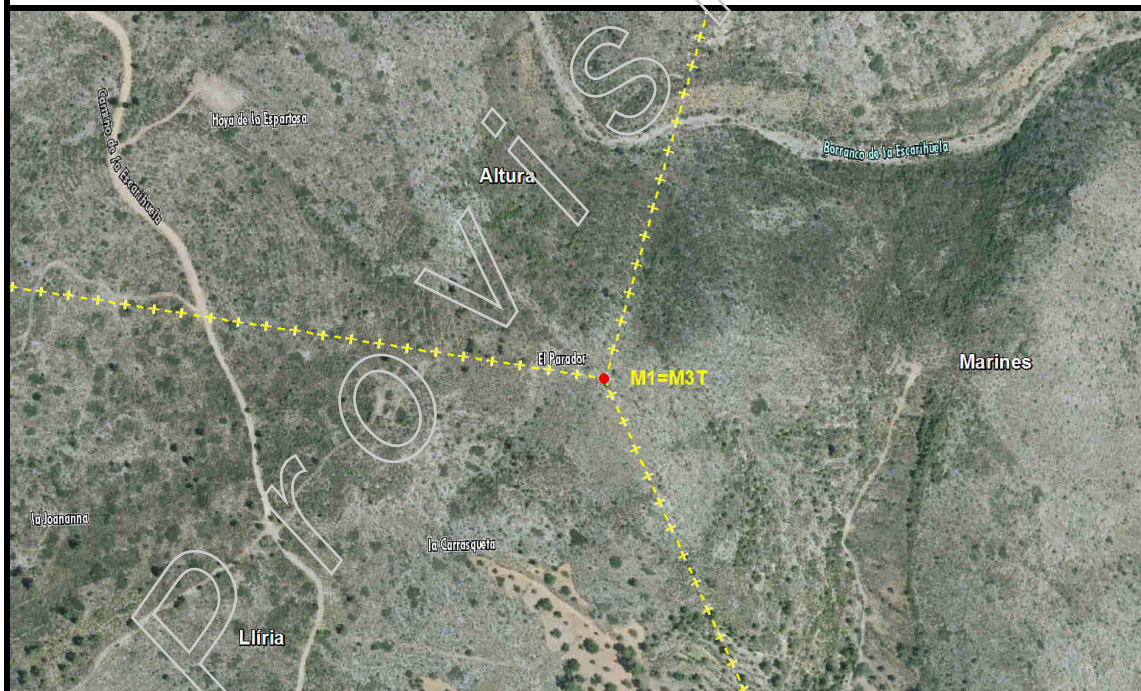

**Descripció d'ubicació:** / *Descripción de ubicación:*

Es troba en el lloc denominat "El Parador", en terreny de bosc baix

*Se halla en el sitio denominado El Parador, en terreno de monte bajo.*

Geometria línia a punt anterior: / Geometría línea al punto anterior:

**Comentaris:** / **Comentarios:**

Aquest molló és comú als termes municipals d' Altura, Marines i Lliria. Es troba en bon estat de conservació. La cota està presa en la base del molló.

*Este mojón es común a los términos municipales de Altura, Marines y Lliria. Se encuentra en buen estado de conservación. La cota está tomada en la base del mojón.*

**Croquis:**

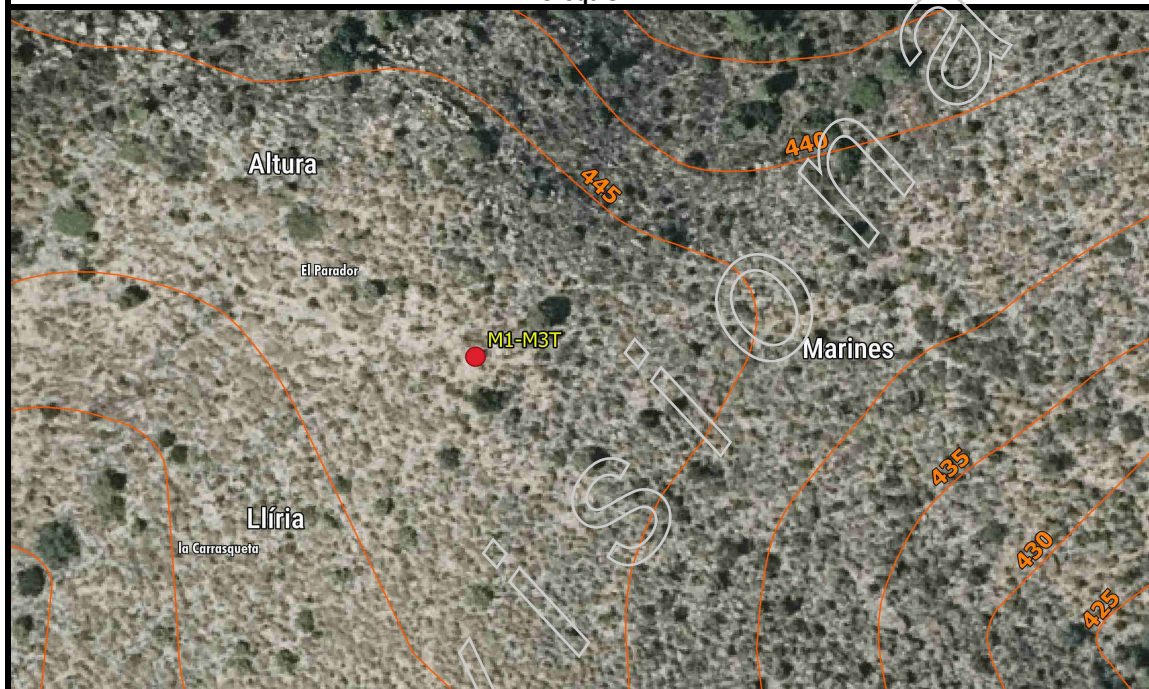

**Fotografia panoràmica / Fotografía panorámica**



**DELIMITACIÓ MUNICIPAL**  
DELIMITACIÓ MUNICIPAL



**LÍNIA LÍMIT ENTRE ELS TERMES MUNICIPALS D'ALTURA I MARINES**  
LÍNEA LÍMITE ENTRE LOS TÉRMINOS MUNICIPALES ALTURA Y MARINES

<b>Nom del molló:</b> M2 <i>Nombre del mojón:</i> M2	<b>Data de visita / Fecha de visita:</b> 28/09/2018
<b>Tipus de punt:</b> Molló verdader mesurat <i>Tipo de punto:</i> Mojón verdadero medio	
<b>Estat:</b> Trobat/bon estat <i>Estado:</i> Encontrado/buen estado	
<b>X, Y UTM-ETRS89: (m)</b> X: 707028,695 Y: 4403149,818	
<b>Tipus de senyal:</b> Molló de forma cònica de calç i cant <i>Tipo de señal:</i> Mojón de forma cónica de cal y canto.	

**Situació / Situación**

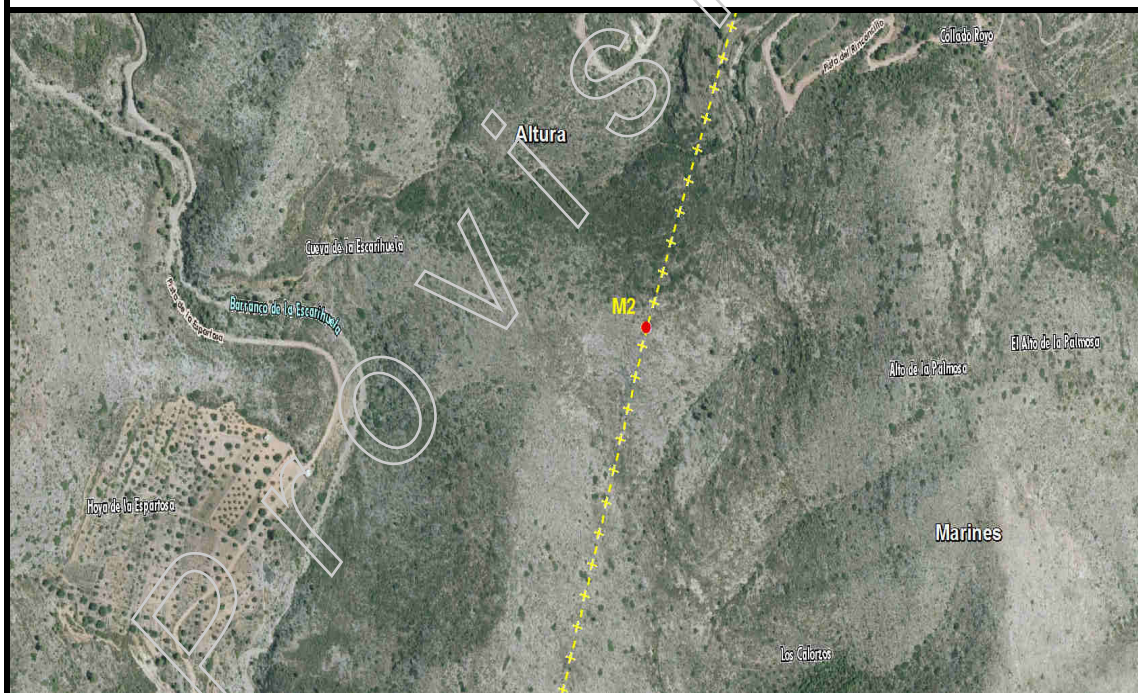

**Descripció d'ubicació:** / *Descripción de ubicación:*

Està situat en el paratge de "Los Calorzos", en terreny de bosc baix.

*Se encuentra situado en el paraje de Los Calorzos, en terreno de monte bajo.*

**Geometria línia a punt anterior:** / *Geometría línea al punto anterior:*

La línia de terme entre aquesta fita i l'anterior és la línia recta que els uneix.

*La línea de término entre este mojón y el anterior es la línea recta que los une.*

**Comentaris:** / *Comentarios:*

El molló es troba en bon estat de conservació. La cota està observada en el sòl.

*El mojón se encuentra en buen estado de conservación. La cota está observada en el suelo.*

**Croquis:**

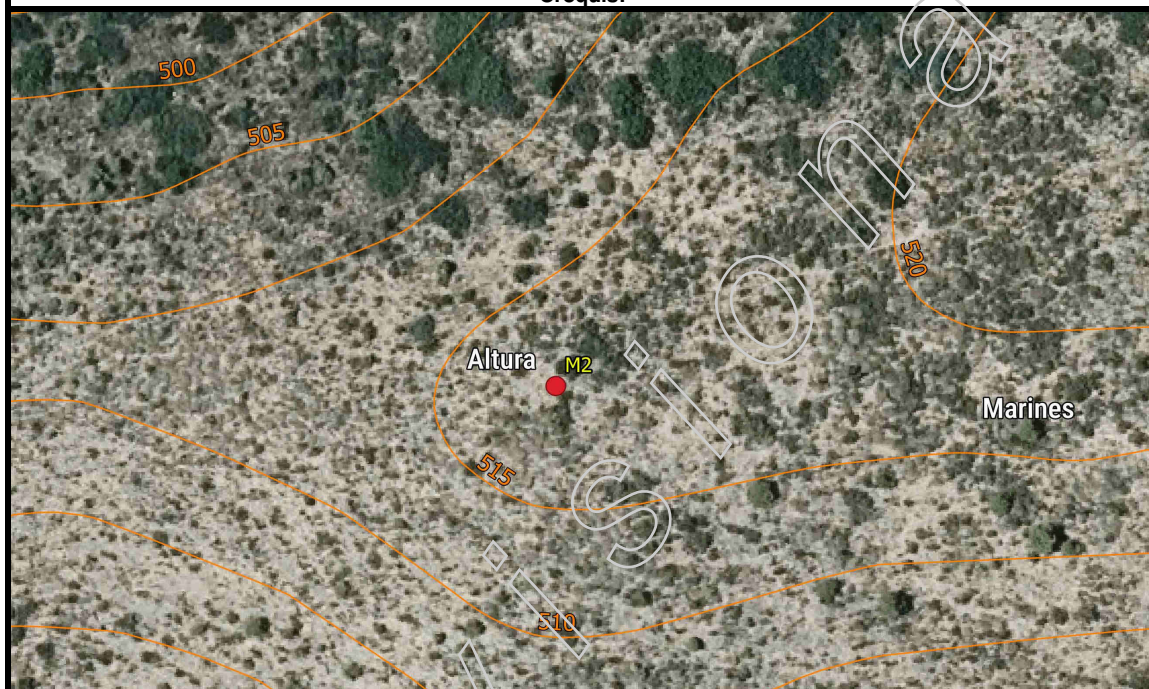

**Fotografia panoràmica / Fotografía panorámica**

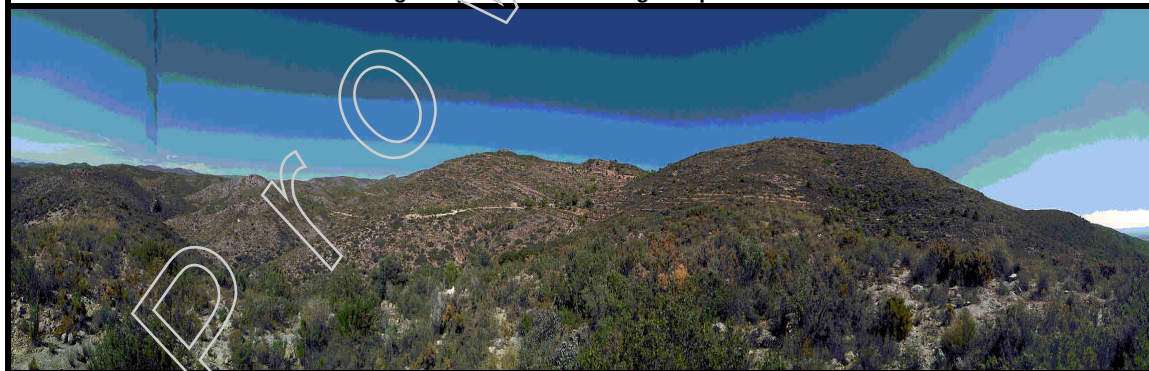

**DELIMITACIÓ MUNICIPAL**  
DELIMITACIÓ MUNICIPAL



**LÍNIA LÍMIT ENTRE ELS TERMES MUNICIPALS D'ALTURA I MARINES**  
LÍNEA LÍMITE ENTRE LOS TÉRMINOS MUNICIPALES ALTURA Y MARINES

<b>Nom del molló:</b> <i>Nombre del mojón:</i>	M3 - M3T M3 - M3T	<b>Data de visita / Fecha de visita:</b>	28/09/2018
<b>Tipus de punt:</b> <i>Tipo de punto:</i>	Mollo verdader mesurat Mojón verdadero medido		
<b>Estat:</b> <i>Estado:</i>	Trobat/bon estat Encontrado/buen estado		
<b>X, Y UTM-ETRS89: (m)</b>	<b>Altitud ortomètrica i el-lipsoïdal (m)</b> <i>Altitud ortométrica y elipsoidal (m)</i>		
X: 707159,201 Y: 4403523,506	H(orto): 544,478 h(el): 595,674		
<b>Tipus de senyal:</b> <i>Tipo de señal:</i>	Molló de forma cònica de calç i cant Mojón de forma cònica de cal y canto.		

**Situació / Situación**

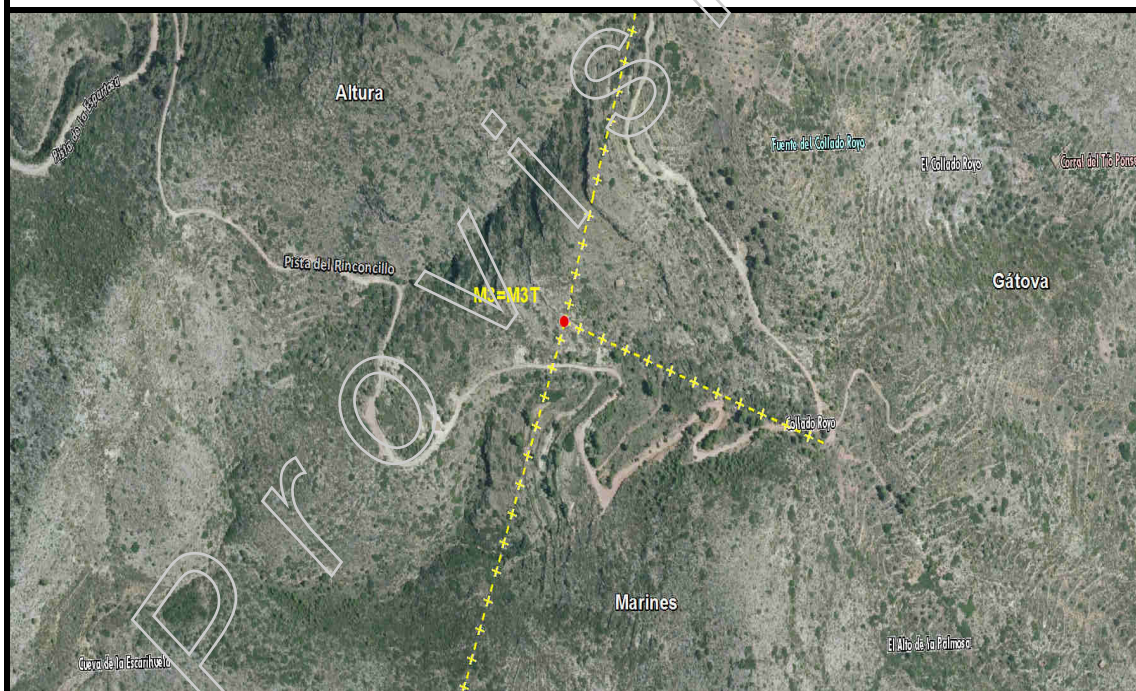

**Descripció d'ubicació: / Descripción de ubicación:**

Està situat en el paratge "El Collado Royo", ("El Corvacho", segons acta confluent), en terreny de bosc baix, al nord de l'actual "Pista del Rinconcillo".

*Se encuentra situado en el paraje El Collado Royo (El Corvacho, según acta confluyente), en terreno de monte bajo, al norte de la actual Pista del Rinconcillo.*

**Geometria línia a punt anterior:** / *Geometría línea al punto anterior:*

La línia de terme entre aquesta fita i l'anterior és la línia recta que els uneix.

*La línea de término entre este mojón y el anterior es la línea recta que los une.*

**Comentaris:** / *Comentarios:*

El molló es troba en bon estat de conservació. La cota està observada en el sòl. Molló comú als termes municipals d'Altura, Marines i Gátova.

*El mojón se encuentra en buen estado de conservación. La cota está observada en el suelo. Mojón común a los términos municipales de Altura, Marines y Gátova.*

**Croquis:**



**Fotografía panorámica / Fotografía panorámica**

