

Nom del molló: M1-M3T

Data de la ressenya: 24/01/2024

Estat: Monumentat semidestruït
Tipus de senyal: Pila de pedres
Data de visita: 2023-09-12

Coordenades
ETRS89 X: 686000.853 m Altitud ortomètrica: 872.687 m
UTM fus 30 Y: 4267747.277 m Altitud el·lipsoidal: 923.179 m

Descripció: Es troba situada esta fita en la "Sierra de Cabrera", en l'acta anomenada com a "Peñón de la Moneda", en terreny de bosc baix. Esta fita és comuna als termes municipals de Villena, Sax i Salinas. Les dimensions de la fita són: base inferior aproximadament circular de 0,80 m de diàmetre i 0,70 m d'altura.

Mapa de situació

Escala 1: 5000

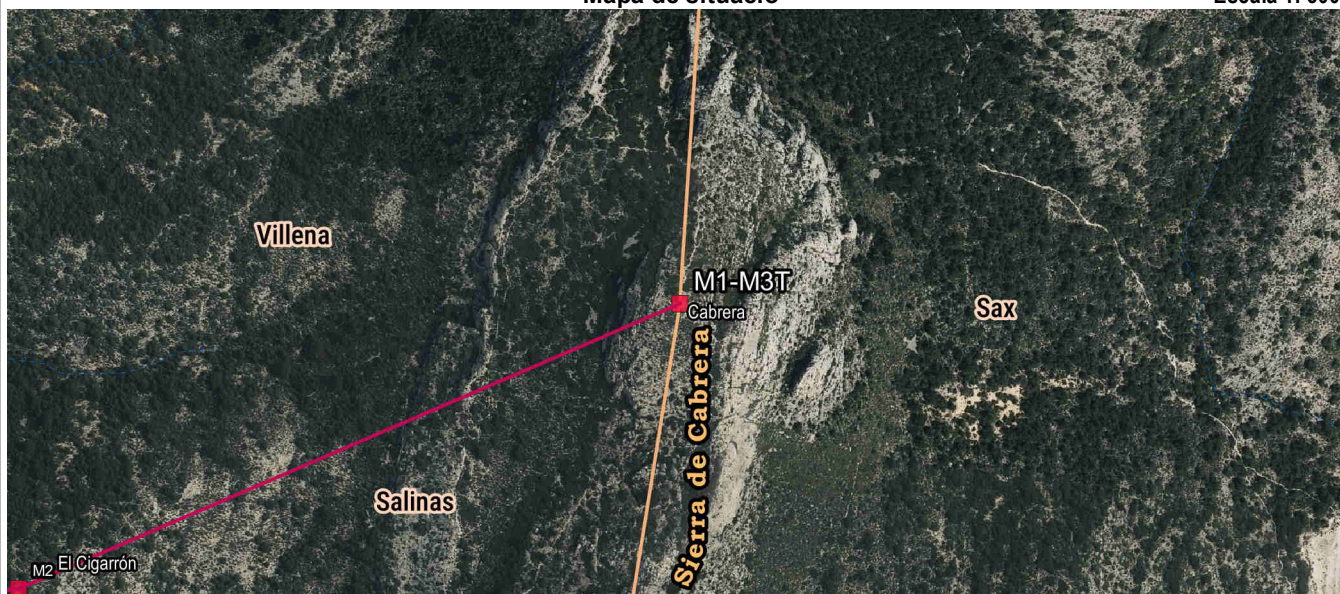

Detall

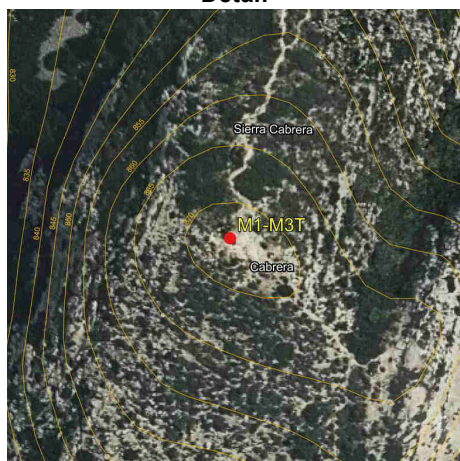

Fotografia

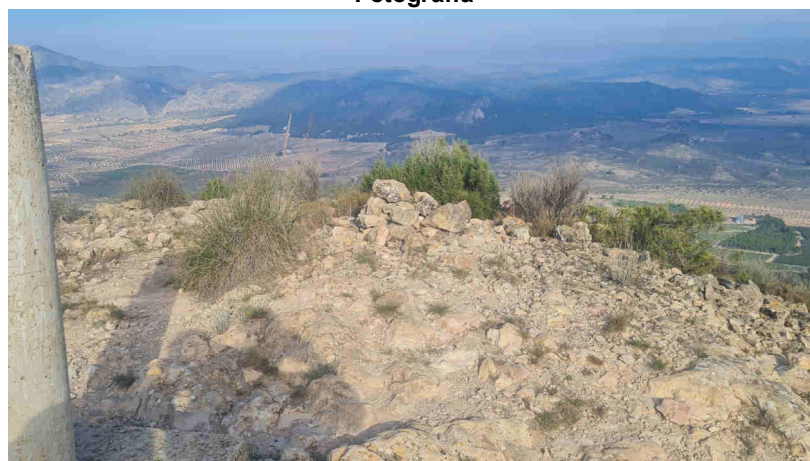

Imatge panoràmica

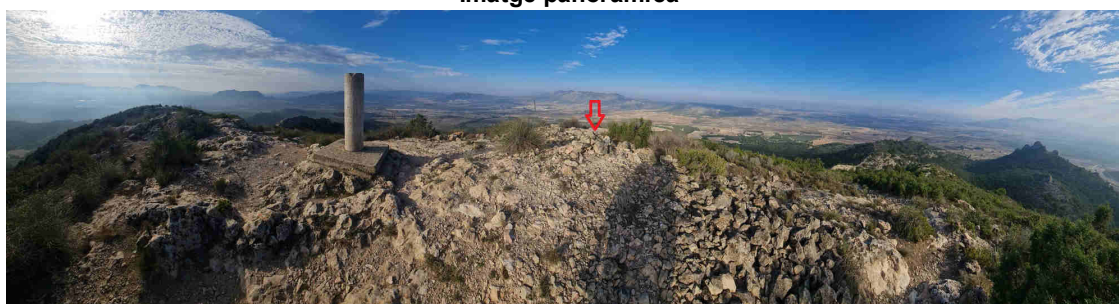

Nom del molló: M2

Data de la ressenya: 24/01/2024

Estat: Monumentat en bon estat

Coordenades

Tipus de senyal: Fita de pedra llaurada

ETRS89

X: 685563.739 m

Altitud ortomètrica: 710.818 m

Data de visita: 2023-09-12

UTM fus 30

Y: 4267558.866 m

Altitud el·lipsoidal: 761.312 m

Descripció: Es troba situada esta fita en el lloc denominat "El Cigarrón", en l'acta anomenat "Segunda Falda de Cabrera", en terreny de bosc baix i pins. Les dimensions de la fita són: base rectangular de 0,50 m × 0,40 m de costat i 1,07 m d'altura.

La línia de terme reconeguda entre esta fita i la primera és la recta que les uneix.

Mapa de situació

Escala 1: 5000

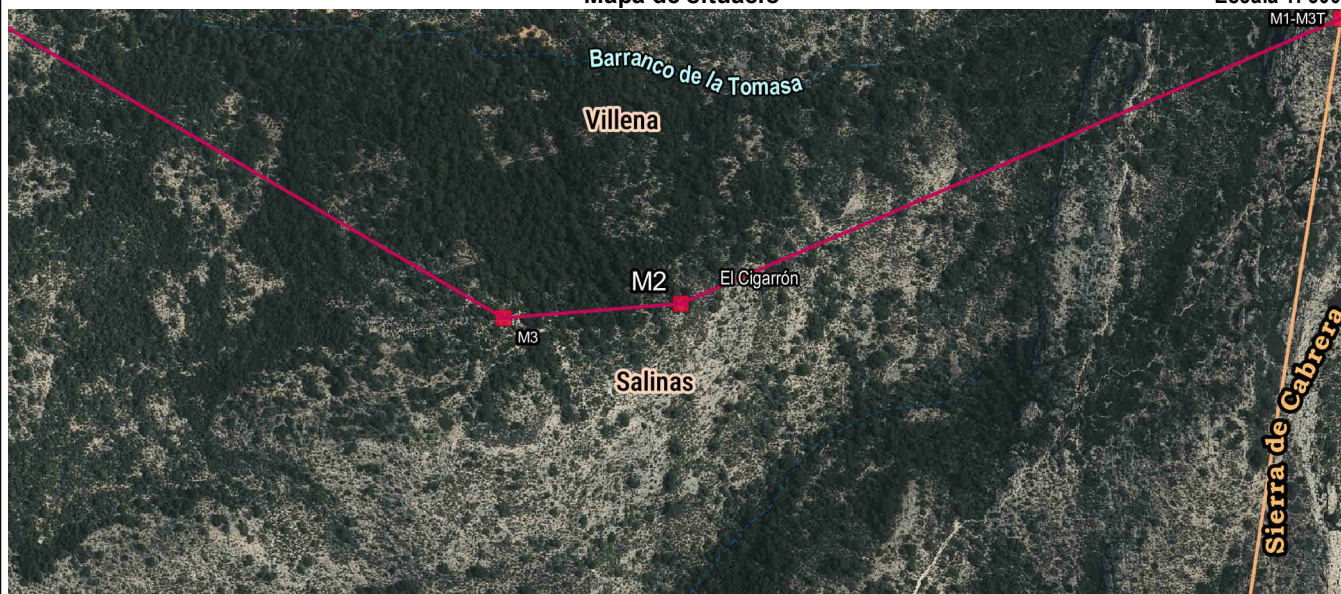

Detall

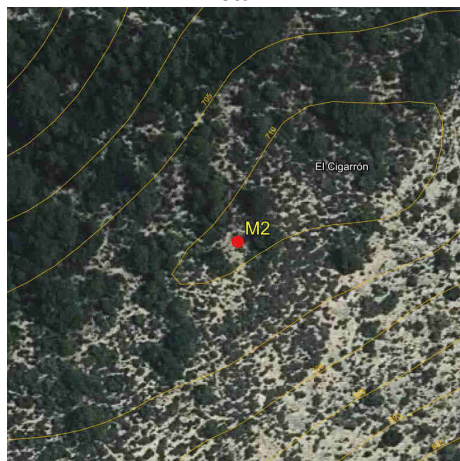

Fotografia

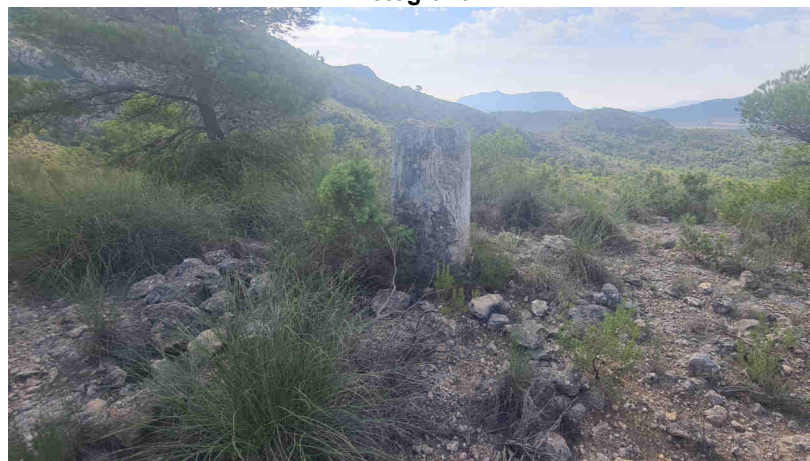

Imatge panoràmica



Nom del molló: M3

Data de la ressenya: 24/01/2024

Estat: Monumentat en bon estat

Coordenades

Tipus de senyal: Fita de pedra llaurada

ETRS89

X: 685446.431 m **Altitud ortomètrica:** 701.128 m

Data de visita: 2023-09-12

UTM fus 30

Y: 4267549.37 m **Altitud el·lipsoidal:** 751.623 m

Descripció: Es troba situada esta fita en el lloc denominat "El Cigarrón", en l'acta anomenat "Primera Falda de Cabrera", en terreny de bosc baix i pins. Les dimensions de la fita són: base aproximadament rectangular de 0,50 m x 0,30 m de costat i 0,90 m d'altura.

La línia de terme reconeguda entre esta fita i la segona és la recta que les uneix.

Mapa de situació

Escala 1: 5000

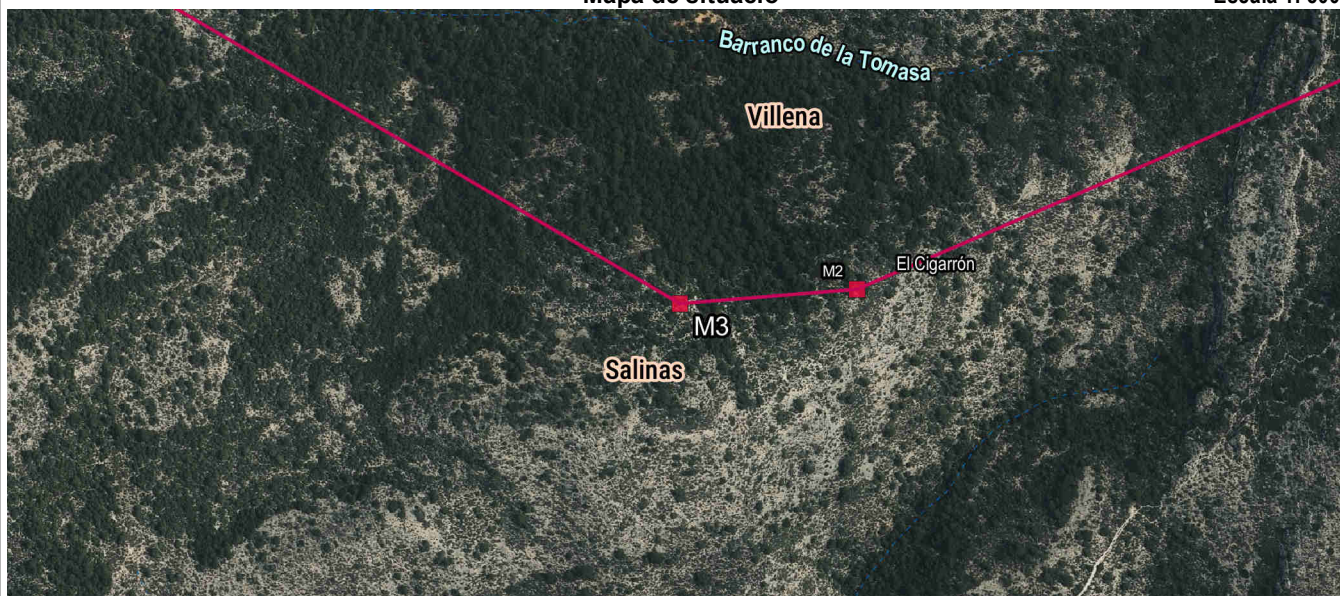

Detall

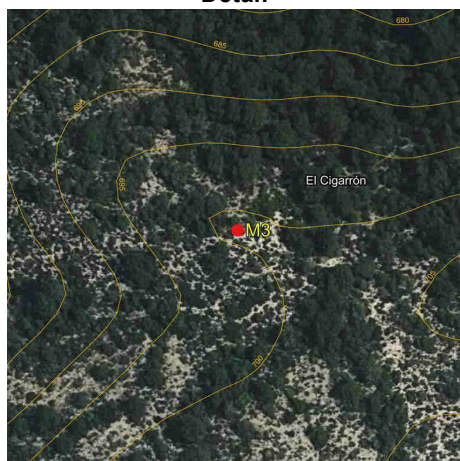

Fotografia

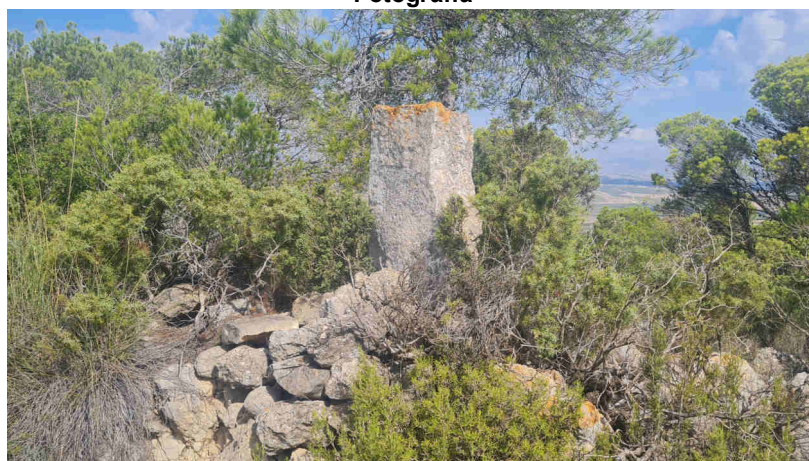

Imatge panoràmica



Nom del molló: M4

Data de la ressenya: 24/01/2024

Estat: Virtual replantejat

Coordenades

Tipus de senyal:

ETRS89

X: 684026.999 m Altitud ortomètrica: 543.251 m

Data de visita: 2023-09-11

UTM fus 30

Y: 4268380.491 m Altitud el·lipsoidal: 593.775 m

Descripció: Es troba situada esta fita en el lloc denominat "Collado de Abajo", en l'acta anomenat "Collado de Salinas", en l'antic eix de la Vereda Real i a onze metres en sentit normal del marge esquerre de l'antic Camino de Villena a Salinas en direcció sud

La línia de terme reconeguda entre esta fita i la tercera és la recta que les uneix.

Mapa de situació

Escala 1: 5000

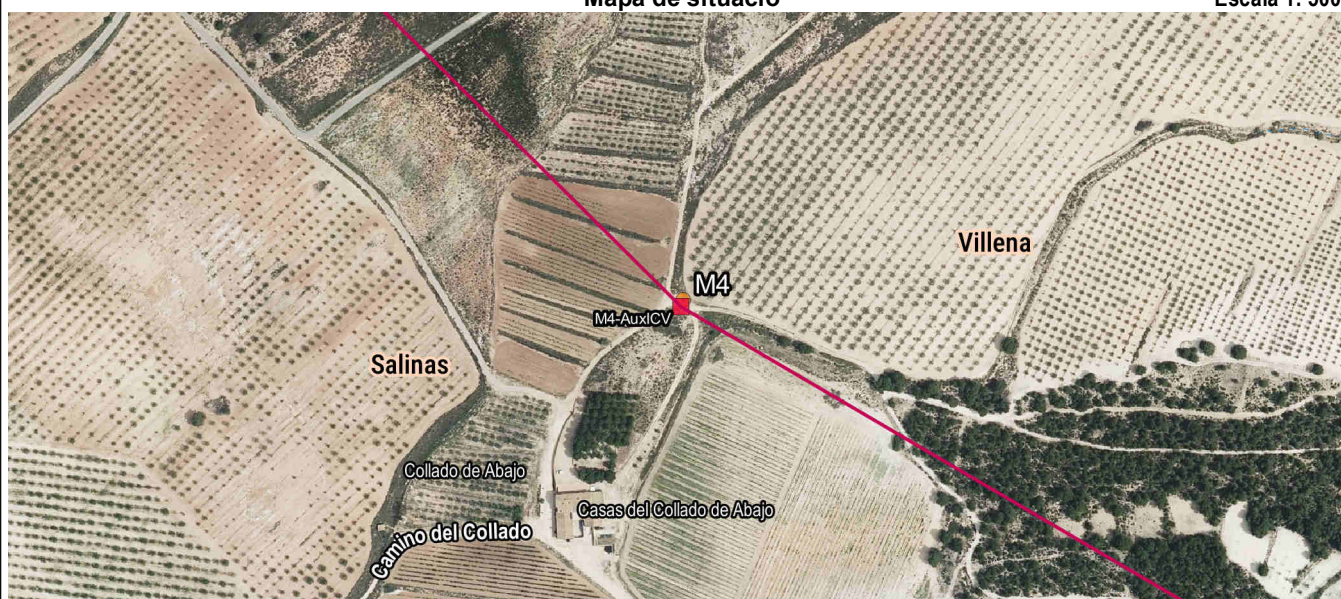

Detall

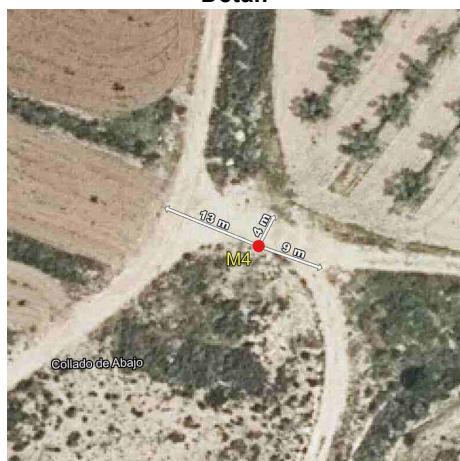

Fotografia

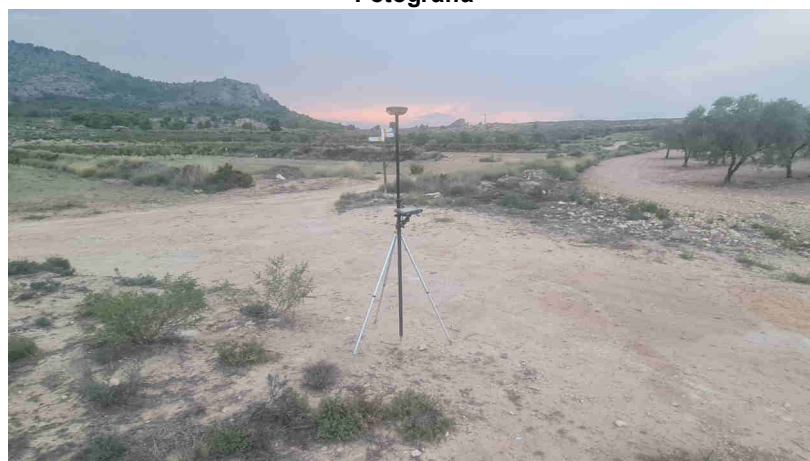

Imatge panoràmica

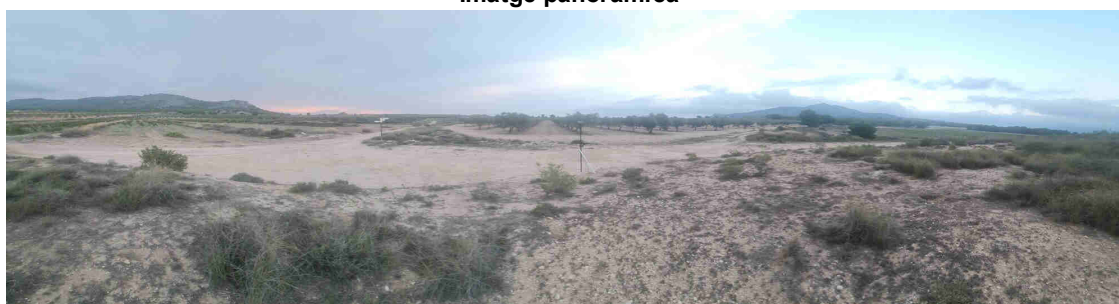

Nom del molló: M4-AuxICV

Data de la ressenya: 24/01/2024

Estat: Virtual replantejat

Coordenades

Tipus de senyal:

ETRS89

X: 684028.533 m

Altitud ortomètrica: 543.23 m

Data de visita: 2023-09-11

UTM fus 30

Y: 4268384.92 m

Altitud el·lipsoidal: 593.754 m

Descripció: Es troba situada esta fita en el lloc denominat "Collado de Abajo", en l'acta anomenat "Collado de Salinas", actualment se situa en el marge nord d'un camí de terra.

Mapa de situació

Escala 1: 5000

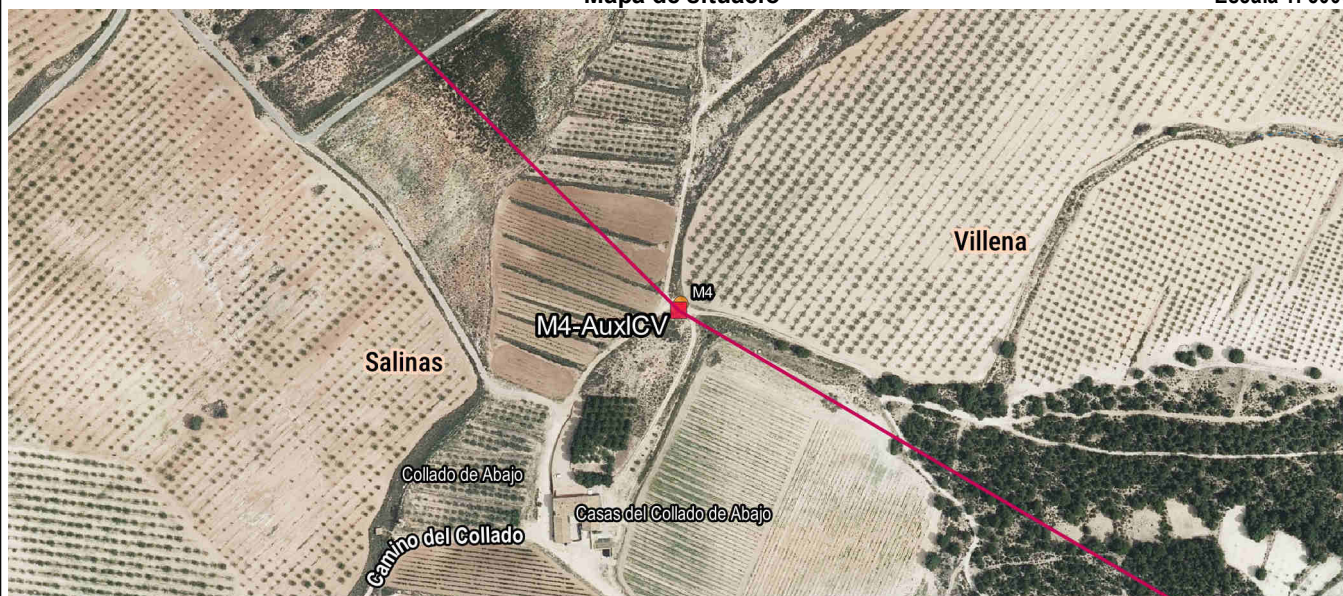

Detall

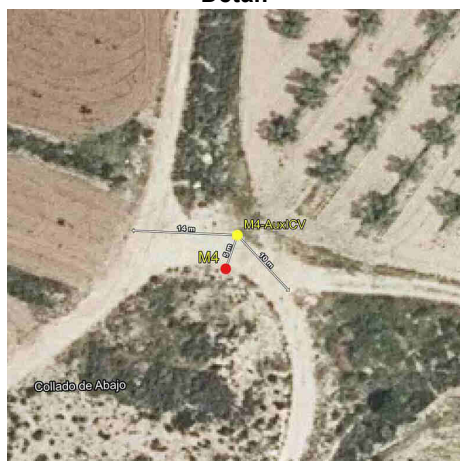

Fotografia

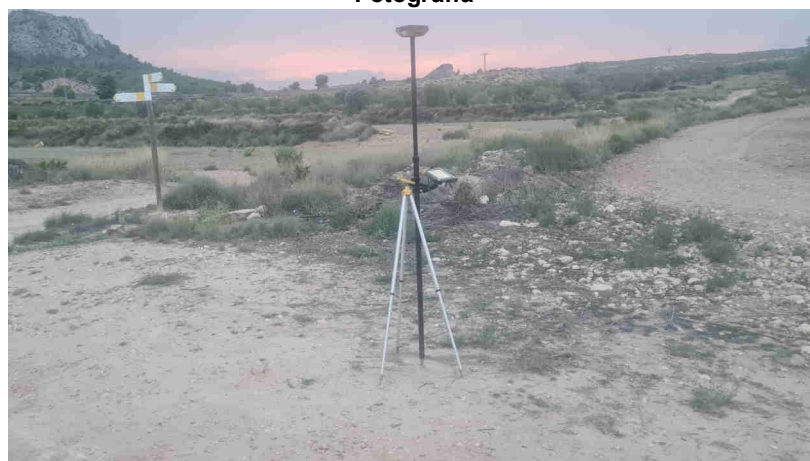

Imatge panoràmica

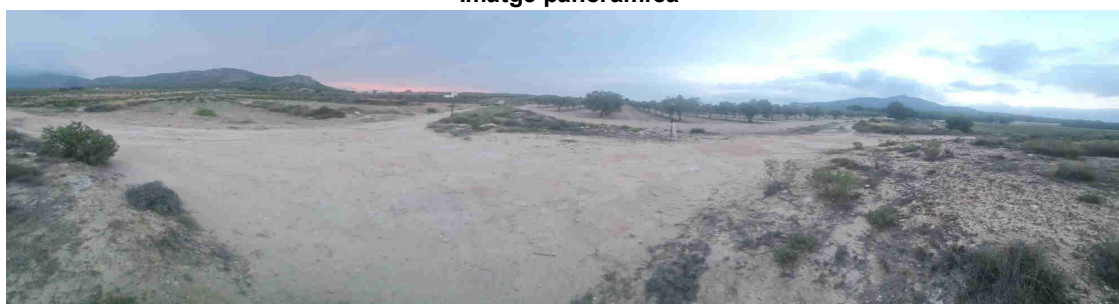

Nom del molló: M5

Data de la ressenya: 24/01/2024

Estat: Monumentat en bon estat

Coordenades

Tipus de senyal: Fita de pedra llaurada

ETRS89

X: 683281.574 m Altitud ortomètrica: 687.258 m

Data de visita: 2023-09-19

UTM fus 30

Y: 4269121.203 m Altitud el·lipsoidal: 737.803 m

Descripció: Es troba situada esta fita en el lloc denominat "Serra de Salines", pròxim al "Alto de la Cruz del Contrabandista", en terreny de bosc baix. Les dimensions de la fita són: base rectangular de 0,50 m × 0,35 m de costat i 1,35 m d'altura.

La línia de terme reconeguda entre esta fita i la quarta és la recta que les uneix.

Mapa de situació

Escala 1: 5000

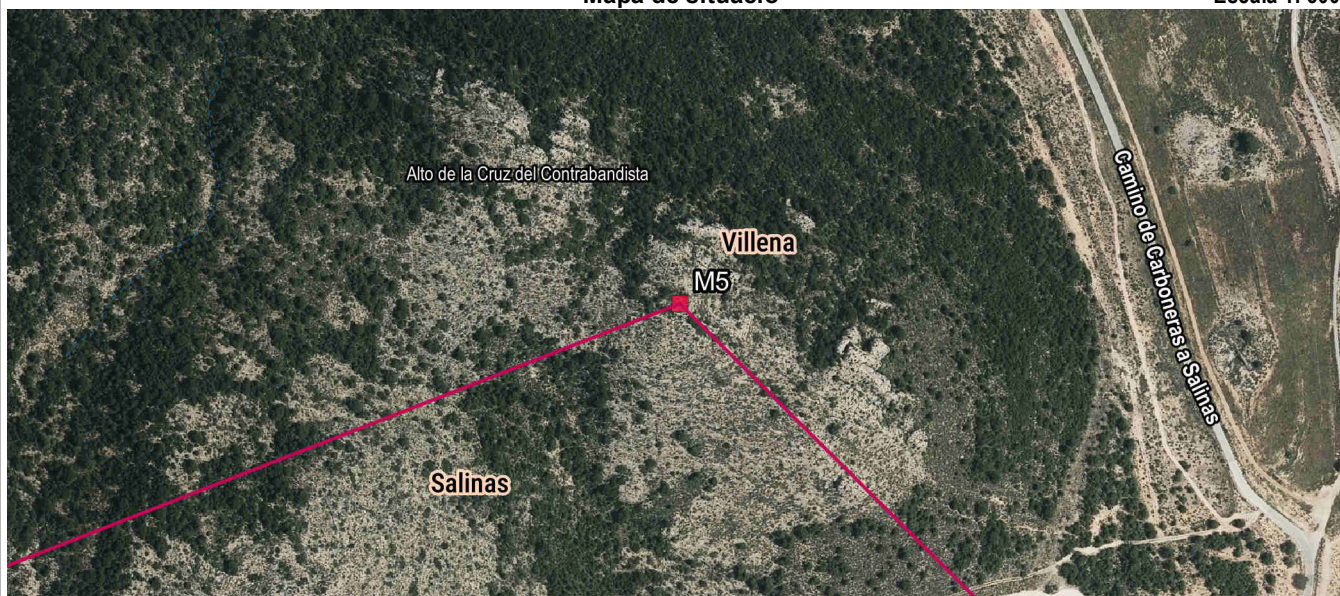

Detall



Fotografia



Imatge panoràmica



Nom del molló: M6

Data de la ressenya: 24/01/2024

Estat: Monumentat en bon estat

Coordenades

Tipus de senyal: Pila de pedres

ETRS89

X: 682574.908 m **Altitud ortomètrica:** 773.153 m

Data de visita: 2023-09-19

UTM fus 30

Y: 4268845.902 m **Altitud el·lipsoidal:** 823.708 m

Descripció: Es troba situada esta fita entre la Sierra del Collado i la Serra de Salines, en el lloc denominat "Alto del Canto Gordo" segons acta, en terreny de bosc baix. Les dimensions de la fita són: base inferior circular d'1,50 m de diàmetre, base superior circular de 0,60 m de diàmetre i 1,20 m d'altura.

La línia de terme reconeguda entre esta fita i la cinquena és la recta que les uneix.

Mapa de situació

Escala 1: 5000

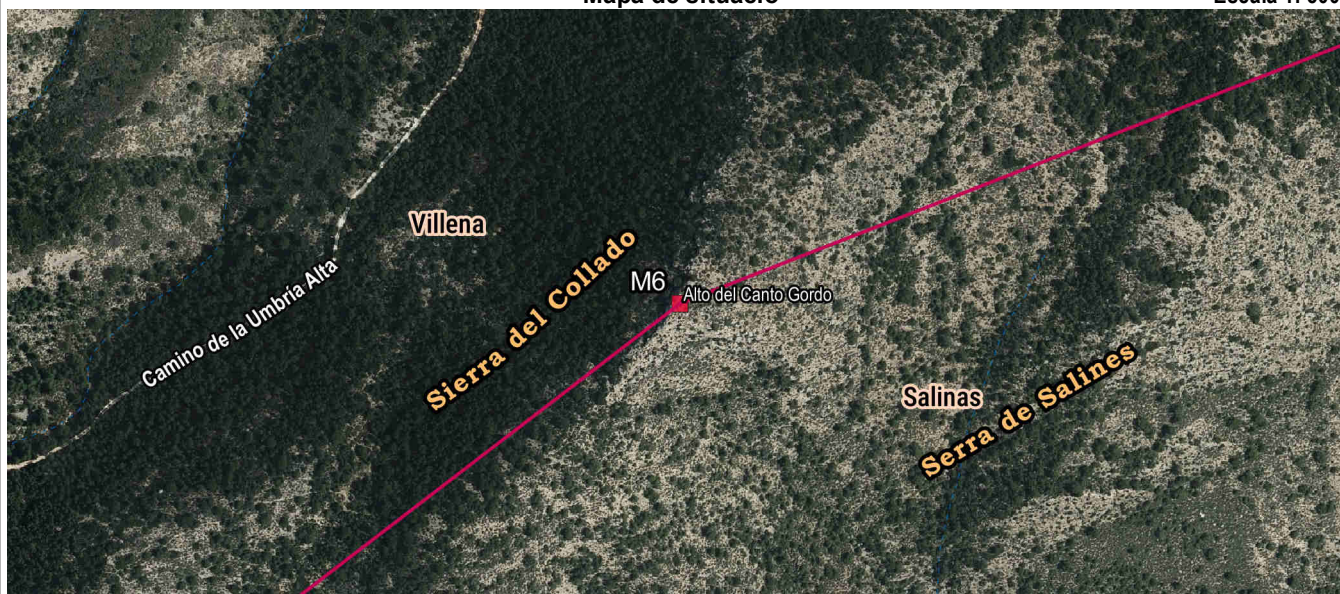

Detall



Fotografia

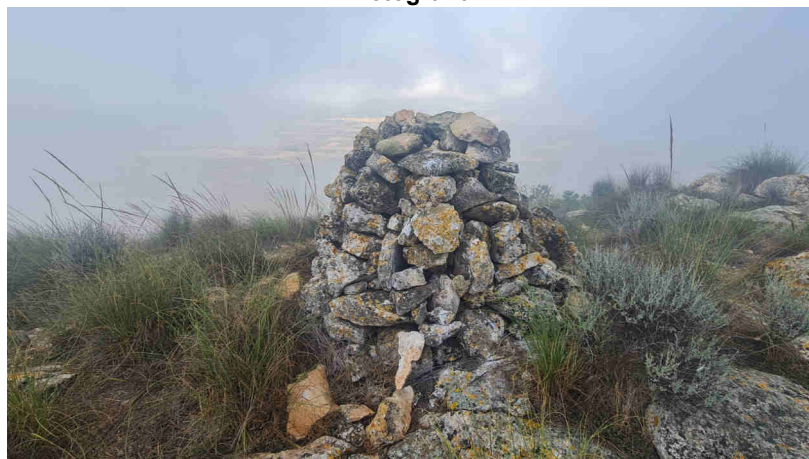

Imatge panoràmica

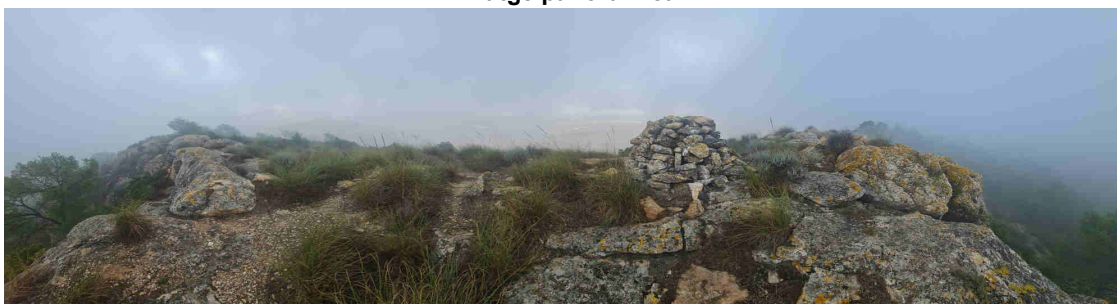

Nom del molló: M7

Data de la ressenya: 24/01/2024

Estat: Monumentat en bon estat

Coordenades

Tipus de senyal: Fita de pedra llaurada

ETRS89

X: 681893.843 m Altitud ortomètrica: 763.829 m

Data de visita: 2023-09-19

UTM fus 30

Y: 4268322.752 m Altitud el·lipsoidal: 814.389 m

Descripció: Es troba situada esta fita entre la Sierra del Collado i la Serra de Salines, en el lloc denominat segons l'acta "Loma del Barranco de las Salinas", en terreny de bosc baix i pins. Les dimensions de la fita són: base quadrada de 0,40 m × 0,40 m de costat i 1,15 m d'altura.

La línia de terme reconeguda entre esta fita i la sisena és la recta que les uneix.

Mapa de situació

Escala 1: 5000

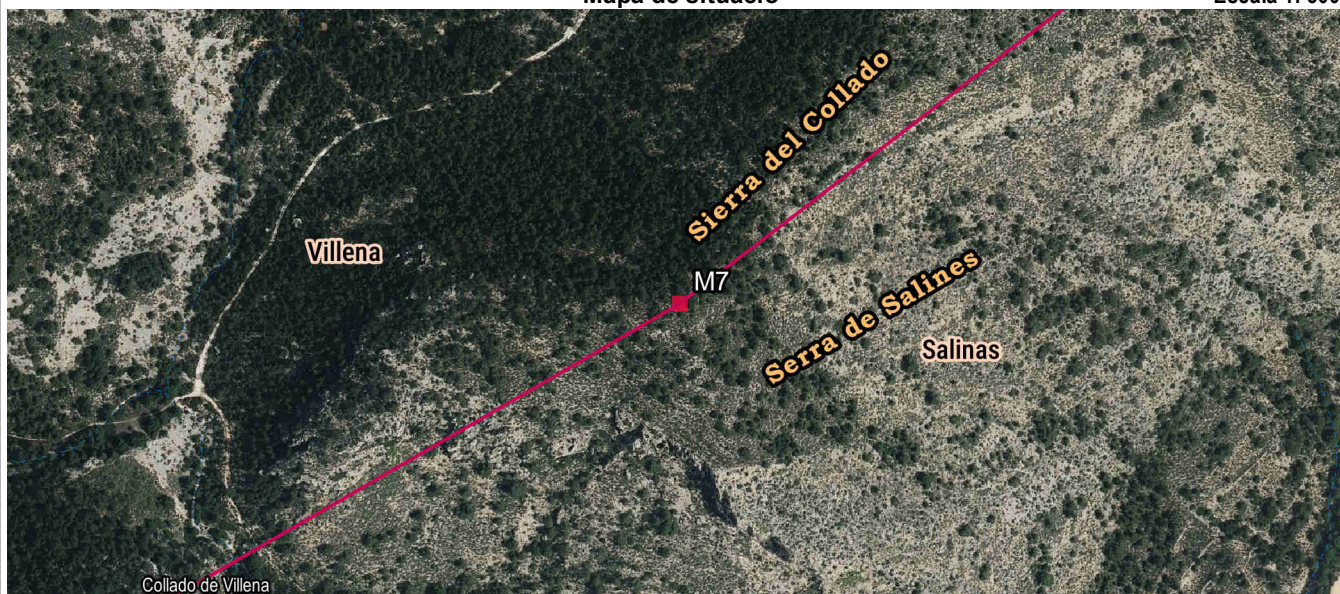

Detall

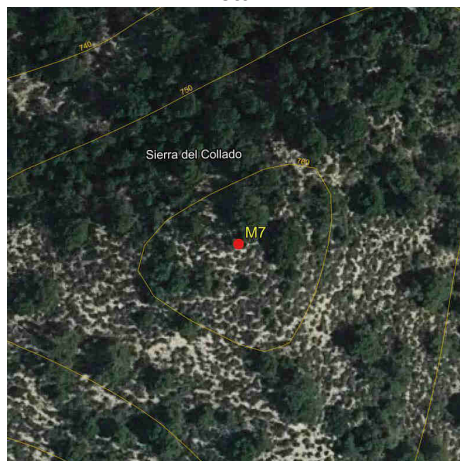

Fotografia



Imatge panoràmica



Nom del molló: M8

Data de la ressenya: 24/01/2024

Estat: Monumentat semidestruït

Coordenades

Tipus de senyal: Pila de pedres

ETRS89

X: 680163.945 m **Altitud ortomètrica:** 973.81 m

Data de visita: 2023-10-05

UTM fus 30

Y: 4267320.78 m **Altitud el·lipsoidal:** 1024.392 m

Descripció: Es troba situada esta fita a la Serra de Salines en el lloc denominat "Loma de la Umbria Alta", en terreny de bosc baix.

La línia de terme reconeguda entre esta fita i la setena és la recta que les uneix.

Mapa de situació

Escala 1: 5000

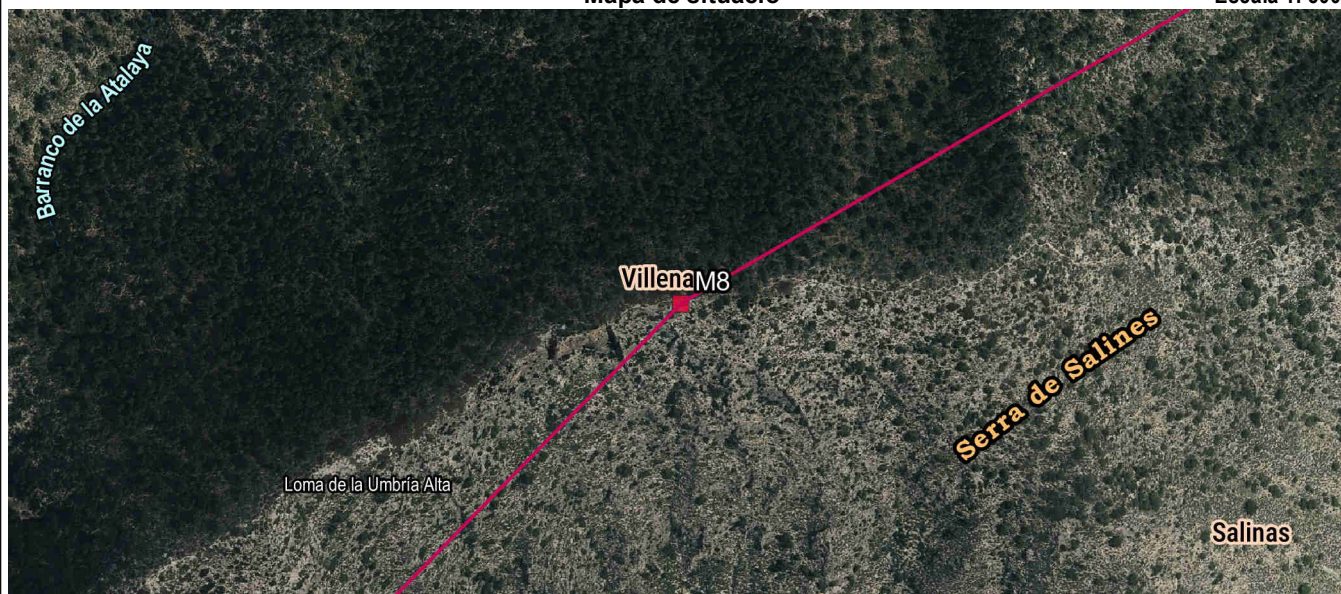

Detall

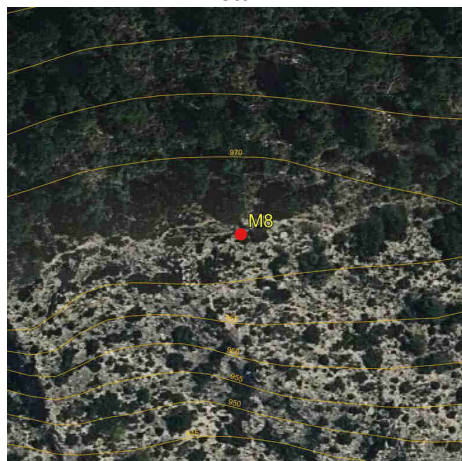

Fotografia



Imatge panoràmica

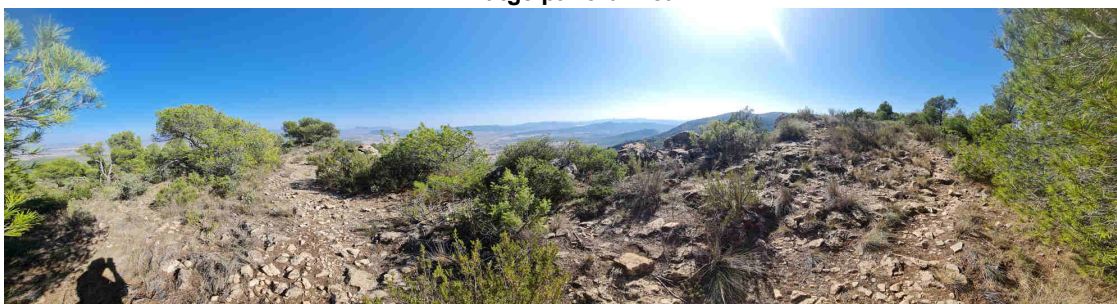

Nom del molló: M9

Data de la ressenya: 24/01/2024

Estat: Monumentat tumbat
Tipus de senyal: Fita de pedra llaurada
Data de visita: 2023-09-20

Coordenades
ETRS89 X: 678995.155 m Altitud ortomètrica: 1041.112 m
UTM fus 30 Y: 4266125.62 m Altitud el·lipsoidal: 1091.702 m

Descripció: Es troba situada esta fita a la Serra de Salines en el lloc denominat "El Caire", en l'acta anomenat "Loma de la Bajada del Pozo de las Yegüas", al nord-est d'un vèrtex geodèsic, en terreny de bosc baix i pins. Les dimensions de la fita són: base rectangular de 0,45 m × 0,25 m de costat i 1,40 m d'altura.

La línia de terme reconeguda entre esta fita i la huitena és la recta que les uneix.

Mapa de situació

Escala 1: 5000

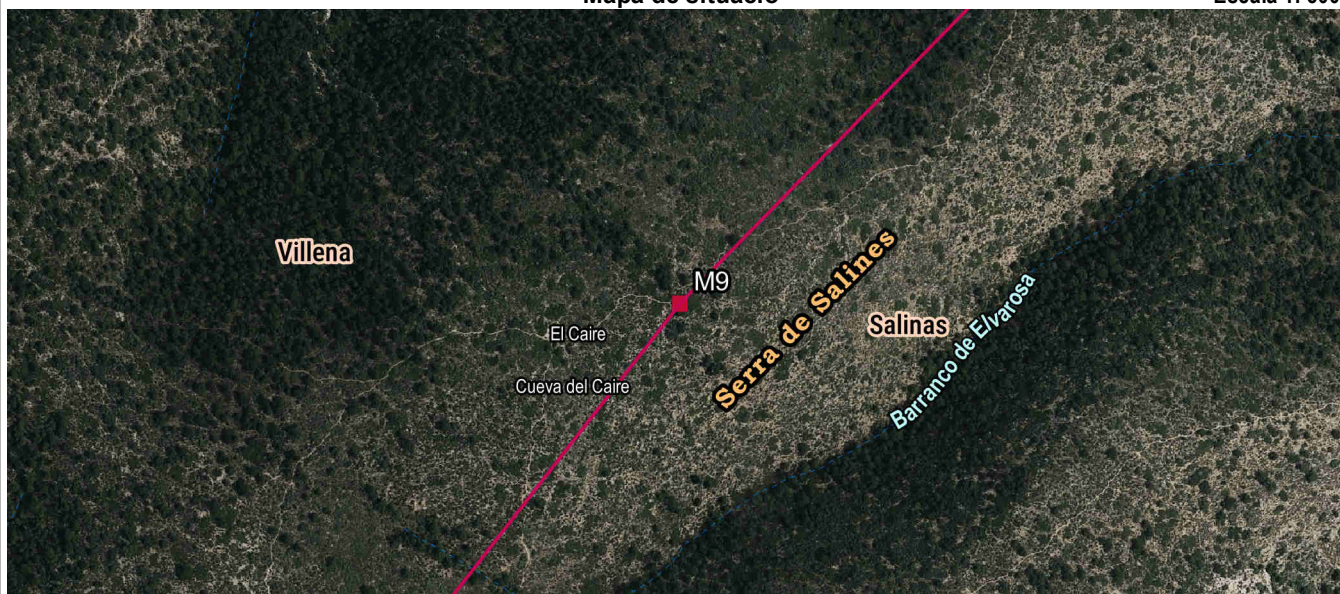

Detall



Fotografia



Imatge panoràmica



Nom del molló: M10

Data de la ressenya: 24/01/2024

Estat: Monumentat tumbat
Tipus de senyal: Fita de pedra llaurada
Data de visita: 2023-09-20

Coordenades
ETRS89 X: 678720.746 m Altitud ortomètrica: 1044.84 m
UTM fus 30 Y: 4265773.11 m Altitud el·lipsoidal: 1095.431 m

Descripció: Es troba situada esta fita a la Serra de Salines, en el lloc denominat en l'acta com a "Roca de la Manzorrilla", en terreny de bosc baix i pins. Les dimensions de la fita són: base rectangular de 0,40 m × 0,35 m de costat i 1,10 m d'altura.

La línia de terme reconeguda entre esta fita i la novena és la recta que les uneix.

Mapa de situació

Escala 1: 5000

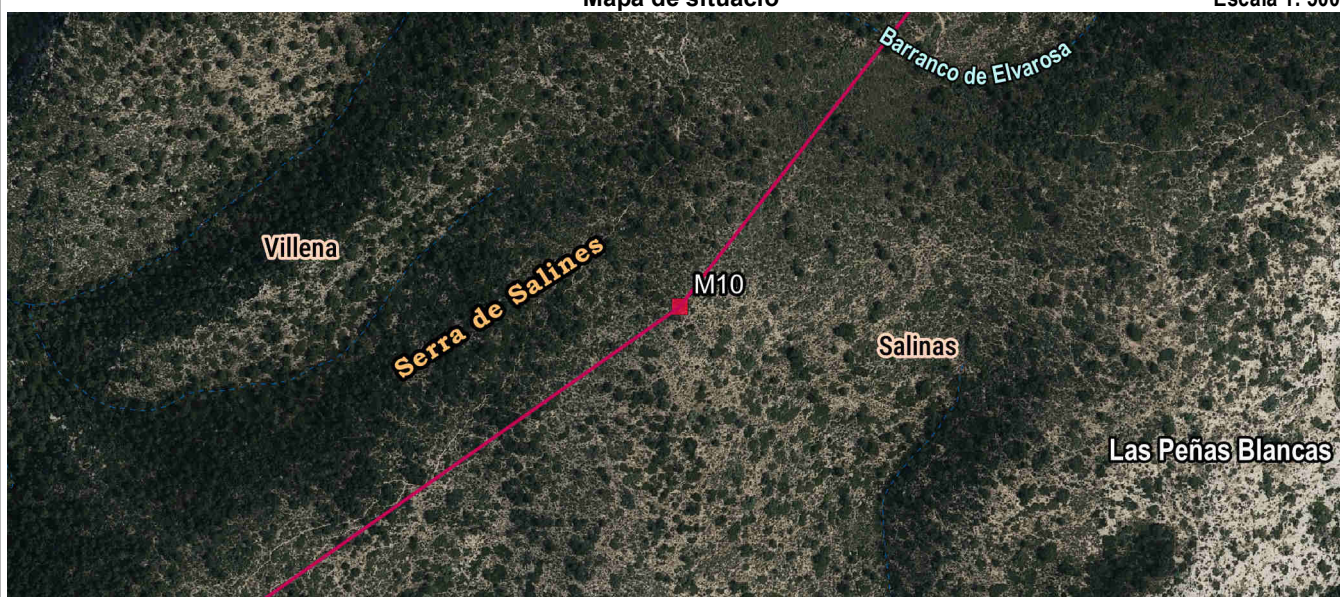

Detall

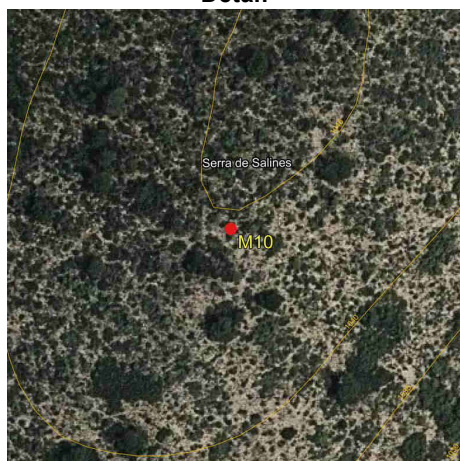

Fotografia



Imatge panoràmica



Nom del molló: M11

Data de la ressenya: 24/01/2024

Estat: Monumentat tumbat
Tipus de senyal: Fita de pedra llaurada
Data de visita: 2023-09-20

Coordenades
ETRS89 X: 678243.376 m Altitud ortomètrica: 1015.713 m
UTM fus 30 Y: 4265437.461 m Altitud el·lipsoidal: 1066.31 m

Descripció: Es troba situada esta fita a la Serra de Salines, en el lloc denominat en l'acta com a "Alto del Barranco del Corral", en terreny de bosc baix i pins. Les dimensions de la fita són: base rectangular de 0,40 m × 0,50 m de costat i 1,20 m d'altura.

La línia de terme reconeguda entre esta fita i la deu és la recta que les uneix.

Mapa de situació

Escala 1: 5000

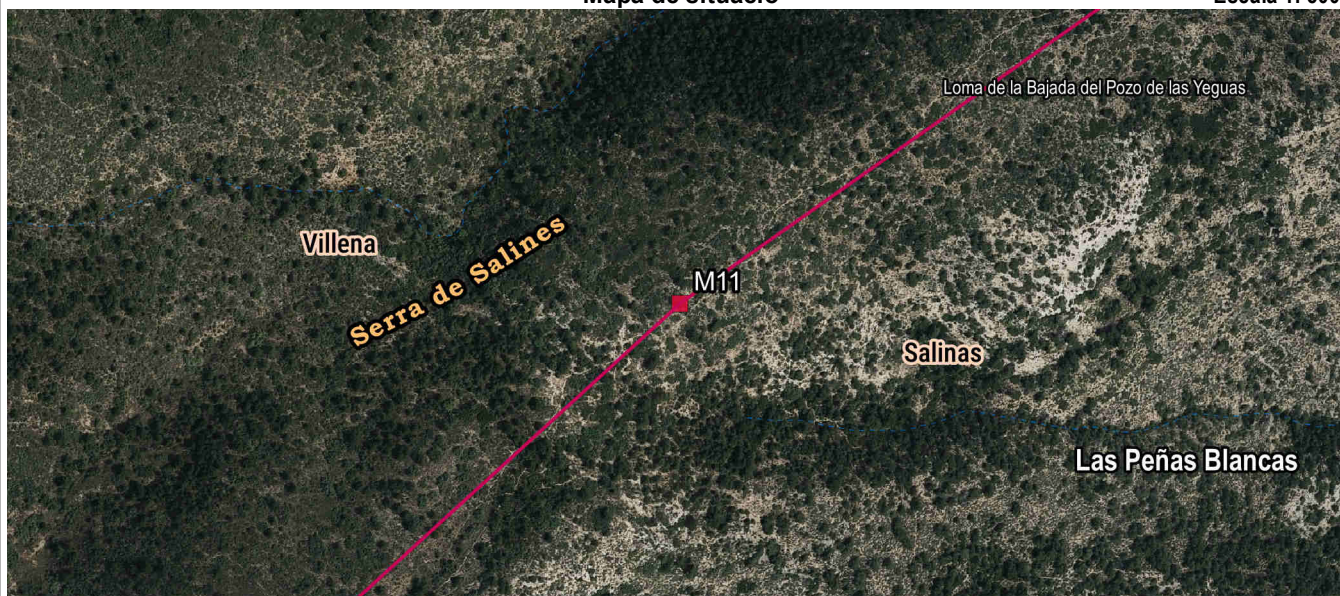

Detall



Fotografia



Imatge panoràmica

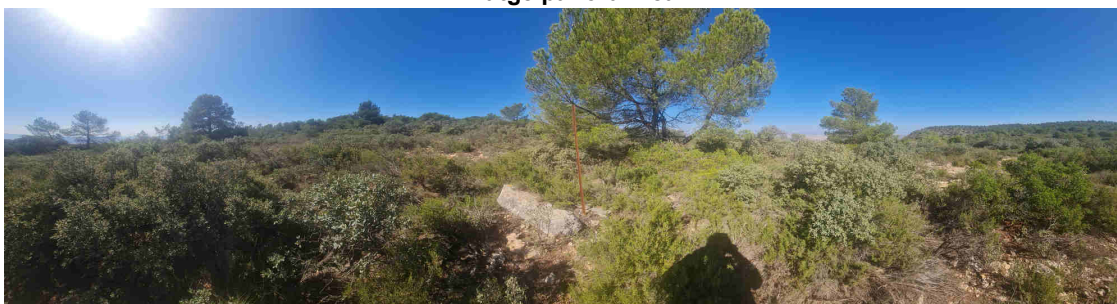

Nom del molló: M12

Data de la ressenya: 24/01/2024

Estat: Monumentat tumbat
Tipus de senyal: Fita de pedra llaurada
Data de visita: 2023-09-20

Coordenades
ETRS89 X: 677924.379 m Altitud ortomètrica: 1071.754 m
UTM fus 30 Y: 4265146.094 m Altitud el·lipsoidal: 1122.354 m

Descripció: Es troba situada esta fita a la Serra de Salines, en el lloc denominat en l'acta com a "Peñón Cortado", en terreny de bosc baix i pins. Les dimensions de la fita són: base quadrada de 0,40 m de costat i 1 m d'altura.

La línia de terme reconeguda entre esta fita i l'onze és la recta que les uneix.

Mapa de situació

Escala 1: 5000

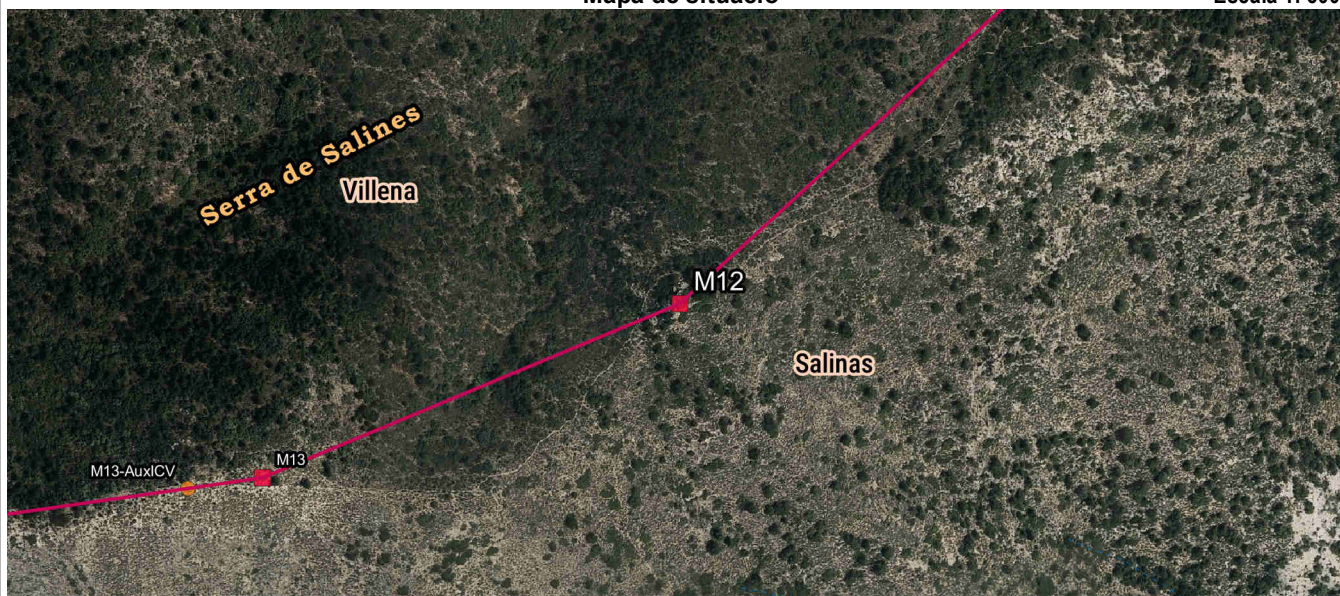

Detall



Fotografia

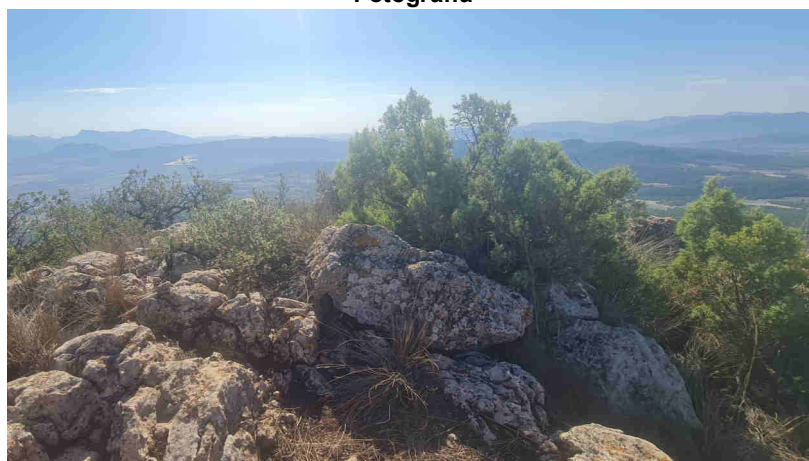

Imatge panoràmica

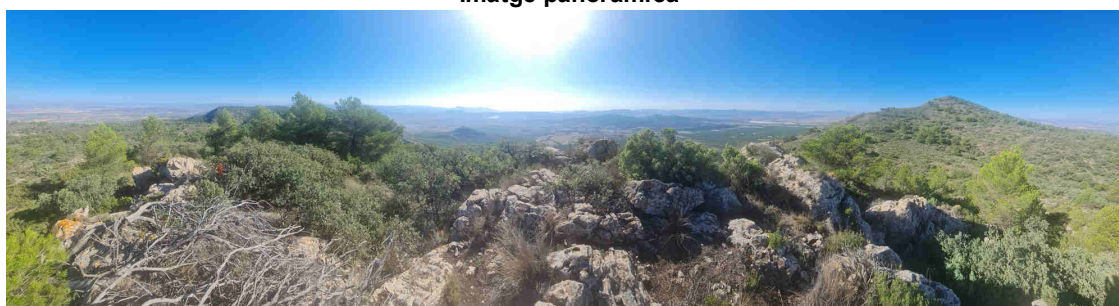

Nom del molló: M13

Data de la ressenya: 24/01/2024

Estat: Virtual replantejat
Tipus de senyal: Marca de pintura
Data de visita: 2023-10-05

Coordenades
ETRS89 X: 677648.426 m Altitud ortomètrica: 1101.12 m
UTM fus 30 Y: 4265031.033 m Altitud el·lipsoidal: 1151.724 m

Descripció: Es troba situada esta fita a la Serra de Salines, en el lloc denominat segons l'acta "Alto del Peñón Cortado", en un vessant en terreny de bosc baix i pins, coincident amb el quadern de camp contemporani a l'acta.

La línia de terme reconeguda entre esta fita i la dotze és la recta que les uneix.

Mapa de situació

Escala 1: 5000

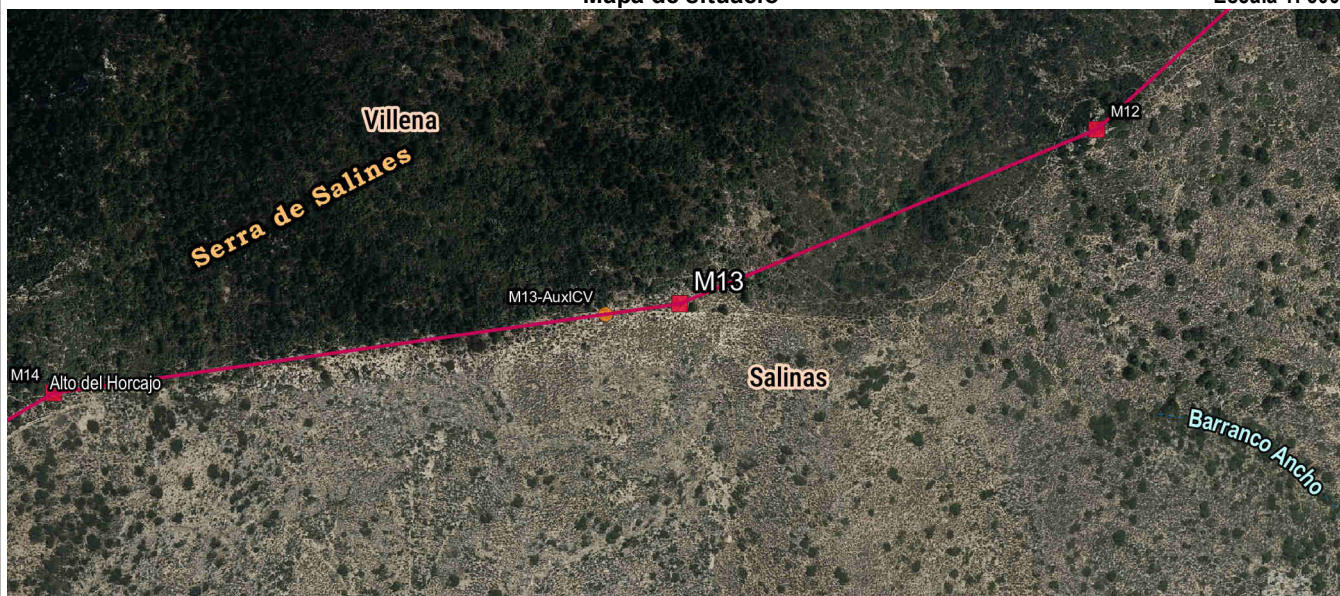

Detall

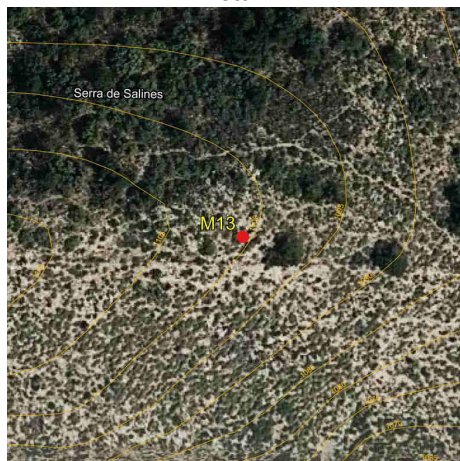

Fotografia



Imatge panoràmica



Nom del molló: M13-AuxICV

Data de la ressenya: 24/01/2024

Estat: Monumentat desplaçat
Tipus de senyal: Fita de pedra llaurada
Data de visita: 2023-09-20

Coordenades
ETRS89 X: 677599.152 m Altitud ortomètrica: 1113.502 m
UTM fus 30 Y: 4265023.96 m Altitud el·lipsoidal: 1164.108 m

Descripció: Es troba situada esta fita a la Serra de Salines, coincidint amb la visual 82 del quadern i desplaçat 50 metres de la fita principal determinada en el quadern contemporani a l'acta. Les dimensions de la fita són: base quadrada de 0,40 m de costat i 0,85 m d'altura.

Mapa de situació

Escala 1: 5000

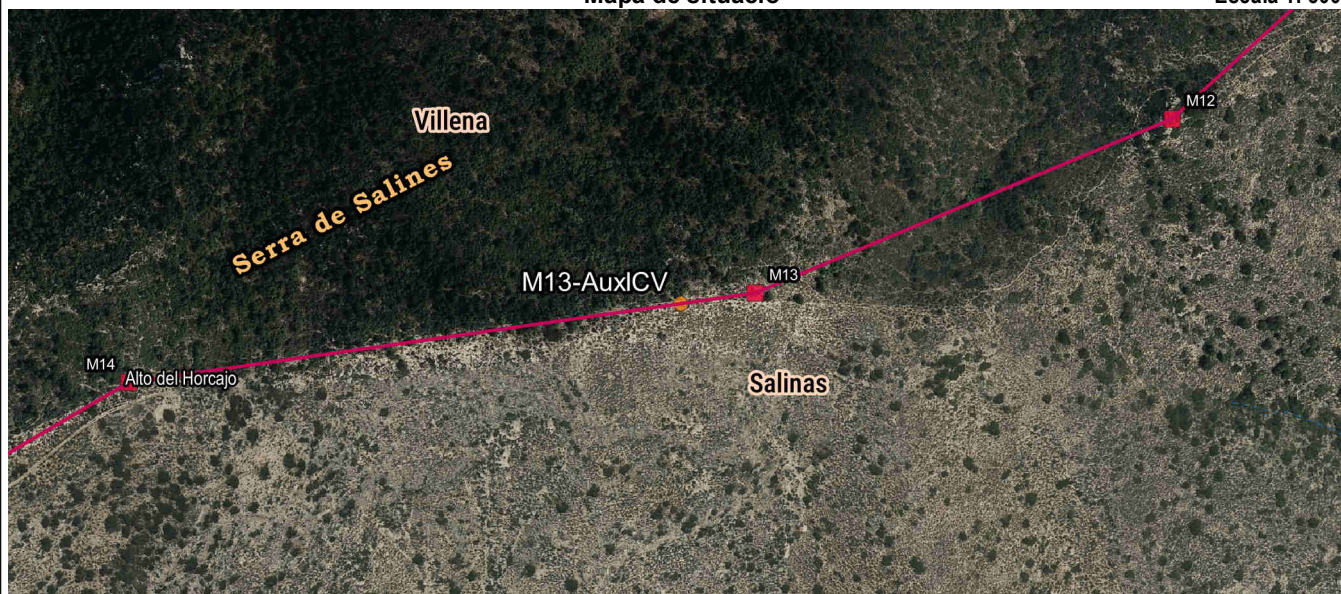

Detall

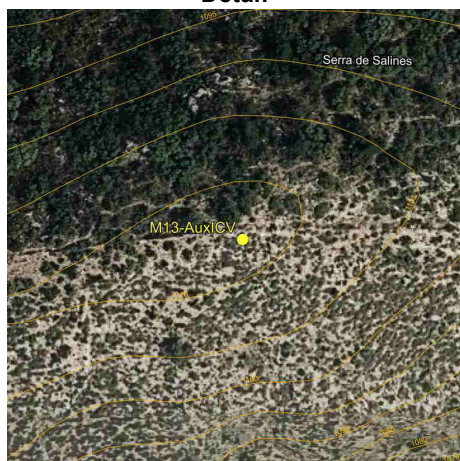

Fotografia



Imatge panoràmica

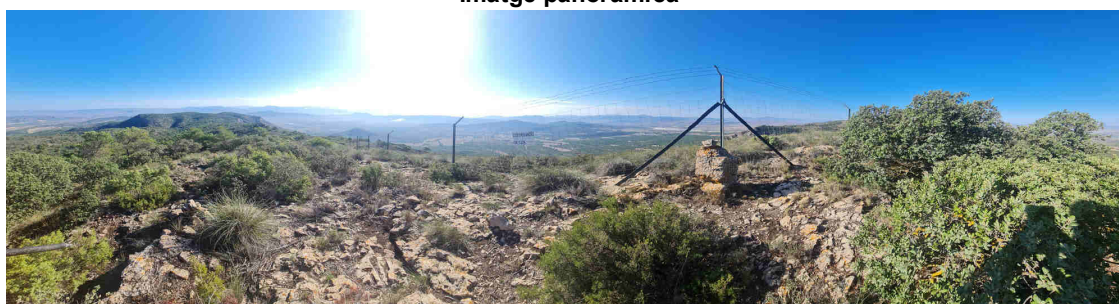

Nom del molló: M14

Data de la ressenya: 24/01/2024

Estat: Monumentat en bon estat

Coordenades

Tipus de senyal: Fita de pedra llaurada

ETRS89

X: 677234.419 m Altitud ortomètrica: 1122.411 m

Data de visita: 2023-09-20

UTM fus 30

Y: 4264971.963 m Altitud el·lipsoidal: 1173.024 m

Descripció: Es troba situada esta fita a la Serra de Salines, en el lloc denominat "Alto del Horcajo", segons l'acta anomenat "Alto de la Retora", en terreny de bosc baix i pins. Les dimensions de la fita són: base quadrada de 0,40 m de costat i 1,20 m d'altura.

La línia de terme reconeguda entre esta fita i la tretze és la recta que les uneix.

Mapa de situació

Escala 1: 5000



Detall

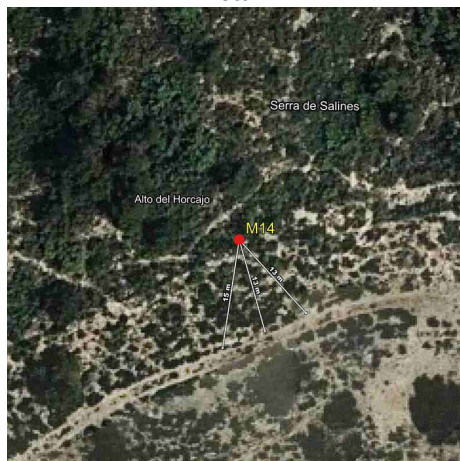

Fotografia



Imatge panoràmica

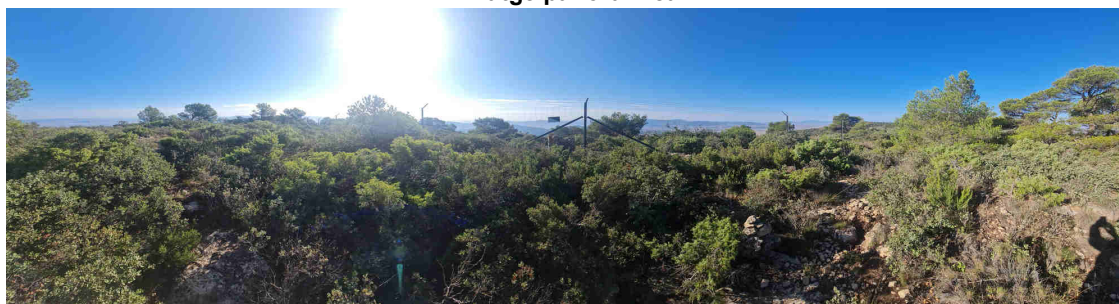

Nom del molló: M15

Data de la ressenya: 24/01/2024

Estat: Monumentat en bon estat

Coordenades

Tipus de senyal: Fita de pedra llaurada

ETRS89

X: 676159.046 m Altitud ortomètrica: 1111.192 m

Data de visita: 2024-09-12

UTM fus 30

Y: 4264341.088 m Altitud el·lipsoidal: 1161.817 m

Descripció: Es troba situada esta fita a la Serra de Salines en el lloc denominat "Alto de la Retora", en terreny de bosc baix i pins. Les dimensions de la fita són: base rectangular de 0,45 m × 0,40 m de costat i 1 m d'altura.

La línia de terme reconeguda entre esta fita i la catorze és la recta que les uneix.

Mapa de situació

Escala 1: 5000



Detall



Fotografia

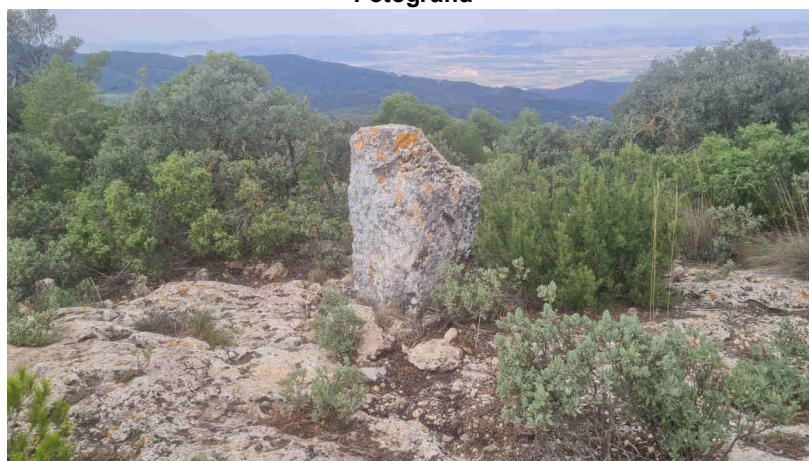

Imatge panoràmica

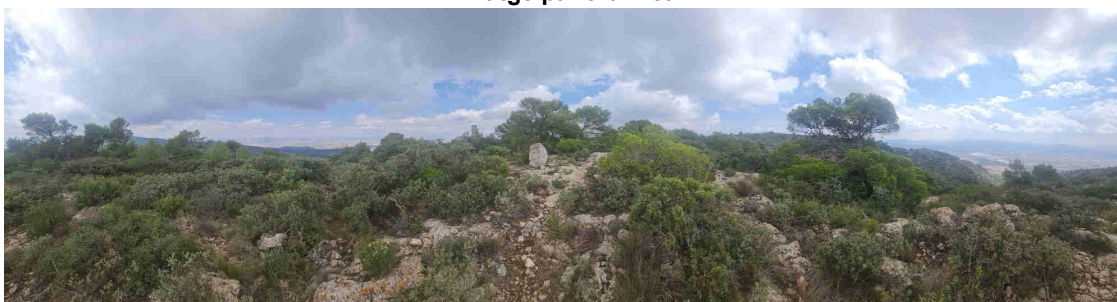

Nom del molló: M16-M3T

Data de la ressenya: 24/01/2024

Estat: Monumentat en bon estat

Coordenades

Tipus de senyal: Fita de pedra llaurada

ETRS89

X: 675684.067 m **Altitud ortomètrica:** 1078.992 m

Data de visita: 2023-09-19

UTM fus 30

Y: 4263825.741 m **Altitud el·lipsoidal:** 1129.617 m

Descripció: Es troba situada esta fita a la Serra de Salines el lloc denominat "Peña de Pascual", segons l'acta anomenat "Loma de la Retora" en terreny de bosc baix i pins. Esta fita és comuna als termes municipals de Villena, Salinas i Monòver. Les dimensions de la fita són: base quadrada de 0,45 m de costat i 1 m d'altura.

La línia de terme reconeguda entre esta fita i la quinze és la recta que les uneix.

Mapa de situació

Escala 1: 5000

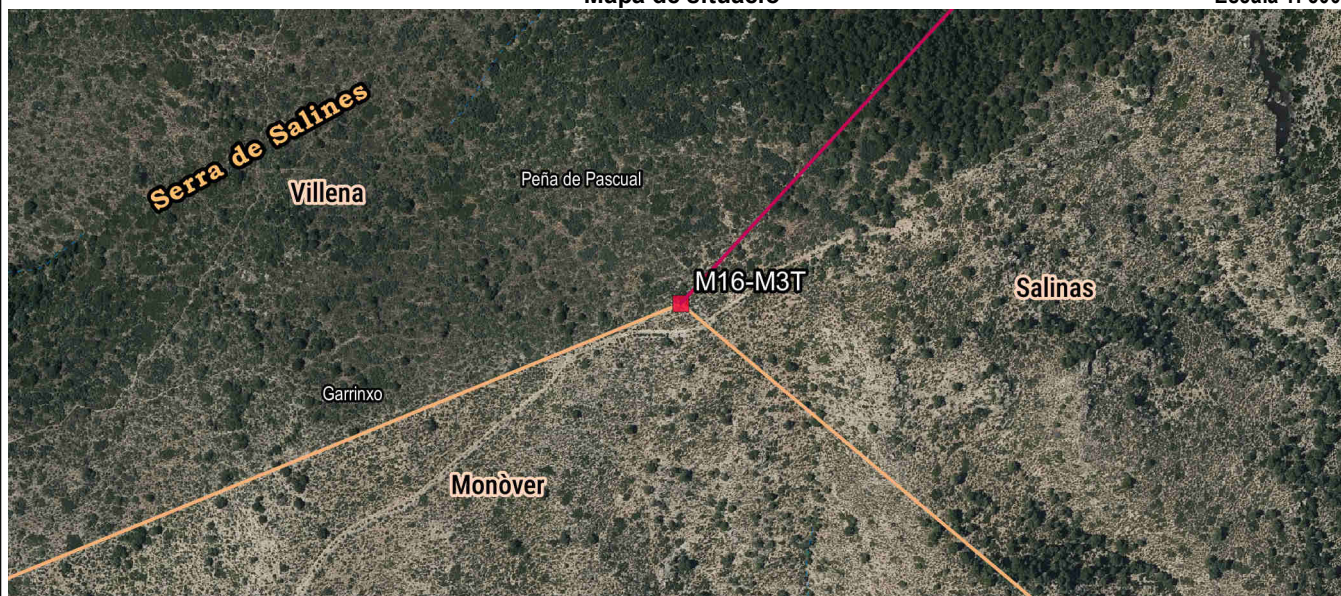

Detall

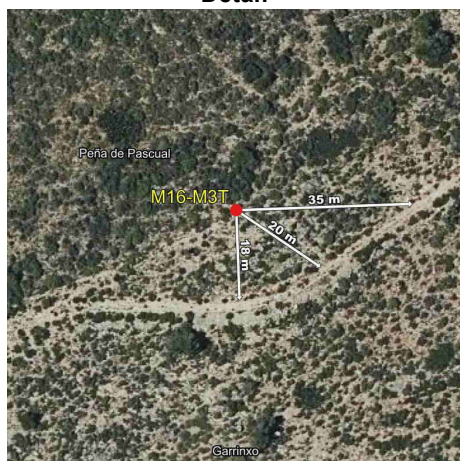

Fotografia



Imatge panoràmica

