

Nom del molló: M1-M3T

Data de la ressenya: 17/01/2024

Estat: Monumentat en bon estat
Tipus de senyal: Fita de pedra llaurada
Data de visita: 2023-09-11

Coordenades
ETRS89 X: 674217.155 m Altitud ortomètrica: 1079.756 m
UTM fus 30 Y: 4263227.37 m Altitud el·lipsoidal: 1130.420 m

Descripció: Es troba en el lloc denominat com Serra de Salines, en l'acta anomenat "Collado de la Silla", en terreny de bosc baix on predomina la coscolla, al S del "Barranco de los Pozos". Aquesta fita és comuna als termes municipals del Pinós, Villena i Monòver, situats a la província d'Alacant. Les dimensions de la fita són: Base rectangular de 0.45 m x 0.4 m de costat i 1.10 m d'altura.

Mapa de situació

Escala 1: 5000

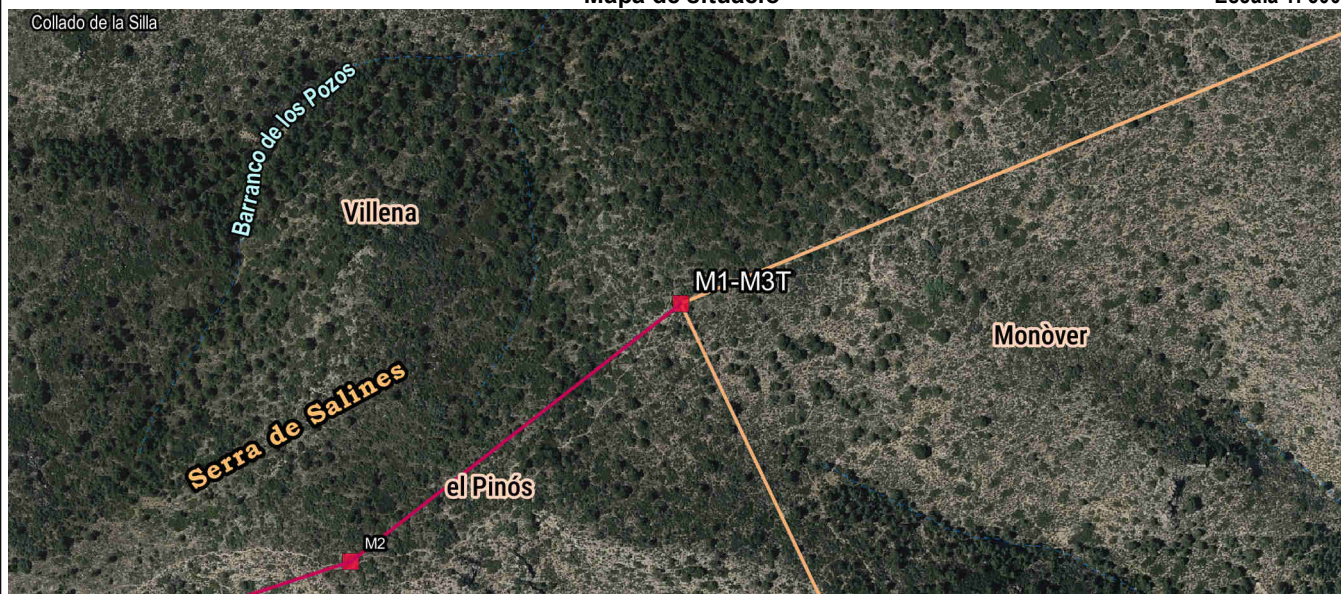

Detall

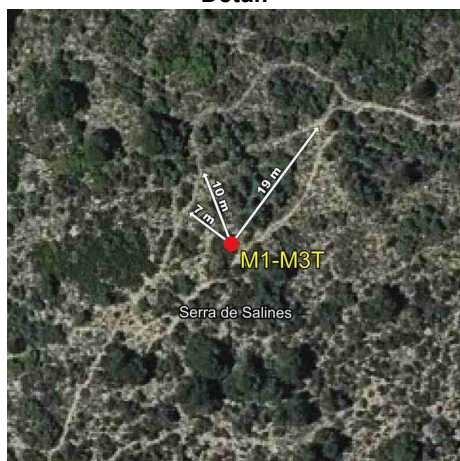

Fotografia



Imatge panoràmica

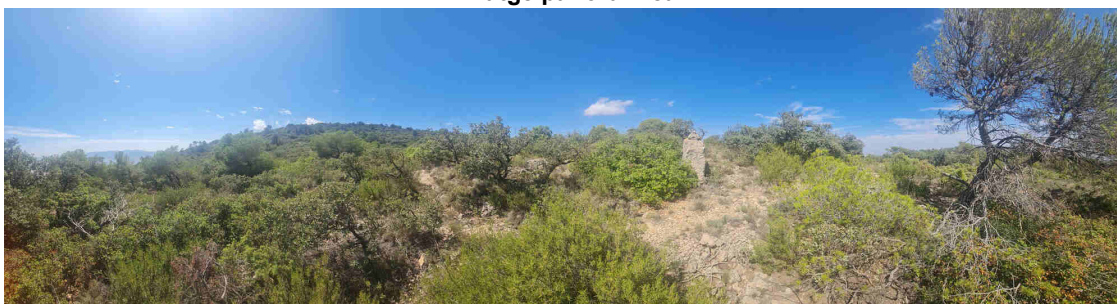

Nom del molló: M2

Data de la ressenya: 17/01/2024

Estat: Monumentat en bon estat

Coordenades

Tipus de senyal: Fita de pedra llaurada

ETRS89

X: 673998.906 m Altitud ortomètrica: 1125.127 m

Data de visita: 2023-09-11

UTM fus 30

Y: 4263056.936 m Altitud el·lipsoidal: 1175.787 m

Descripció: Es troba en el lloc denominat com Serra de Salines, en l'acta anomenat "Arrastrador de la maleta", en terreny de muntanya on predomina la coscolla, combinat amb pins i carrasques. Al S del Barranco de los Pozos. Les dimensions de la fita són: Base quadrada de 0.40 m de costat i 1.10 m d'altura.

La línia límit reconeguda entre aquesta fita i la primera és la recta que les uneix.

Mapa de situació

Escala 1: 5000

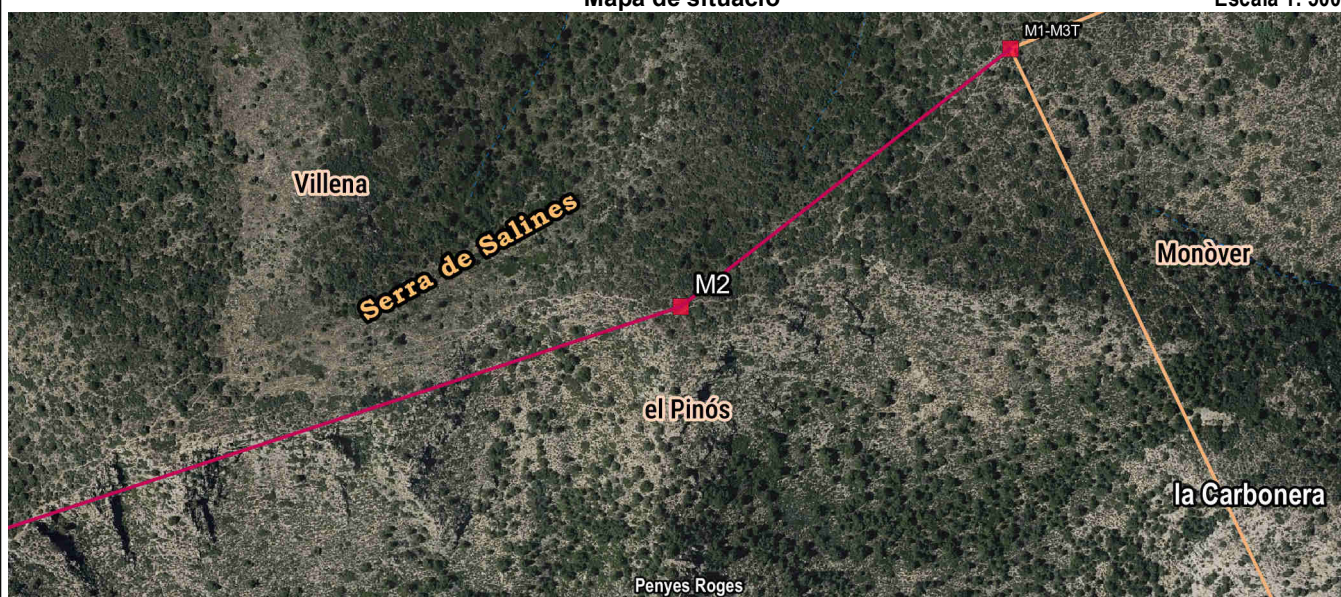

Detall

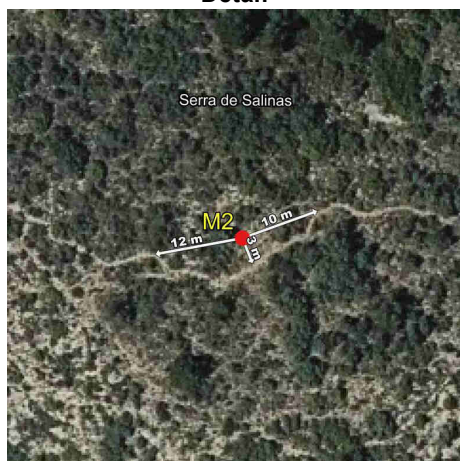

Fotografia

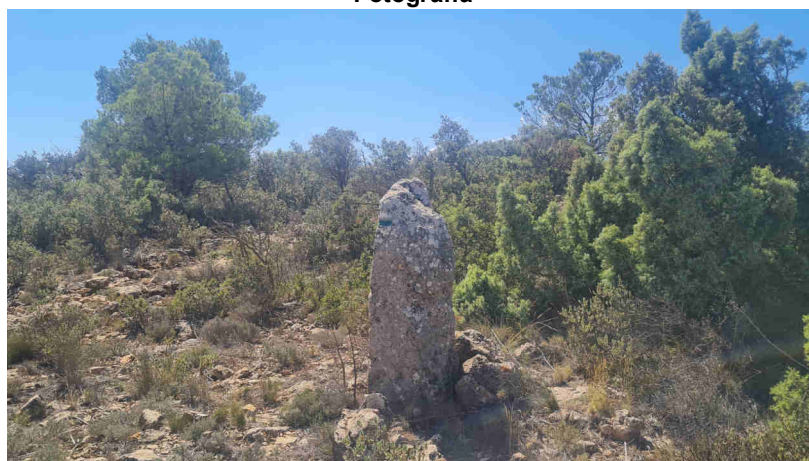

Imatge panoràmica

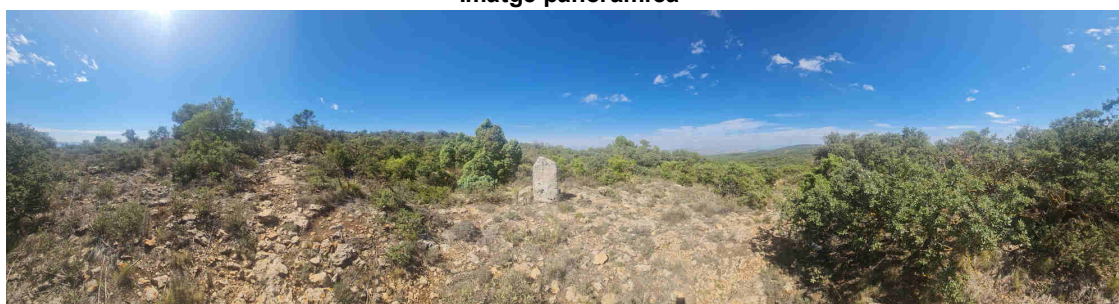

Nom del molló: M3-M3T

Data de la ressenya: 17/01/2024

Estat: Monumentat en bon estat
Tipus de senyal: Fita de pedra llaurada
Data de visita: 2020-02-01

Coordenades
ETRS89 X: 673218.1 m Altitud ortomètrica: 1236.3 m
UTM fus 30 Y: 4262800.4 m Altitud el·lipsoidal: - m

Descripció: Es troba en l'Alto de la "Capilla del Fraile", en la Capella, en terreny de muntanya on predominen els pins i la coscolla, està situat a escassos metres del vèrtex geodèsic "Capilla". Aquesta fita és comuna als termes municipals de Yecla (província de Múrcia), Villena i el Pinós (província d'Alacant). Les dimensions de la fita són: Base rectangular de 0.5 m x 0.4 m de costat i 1.30 m d'altura.

La línia límit reconeguda entre aquesta fita i la primera és la recta que les uneix.

Mapa de situació

Escala 1: 5000

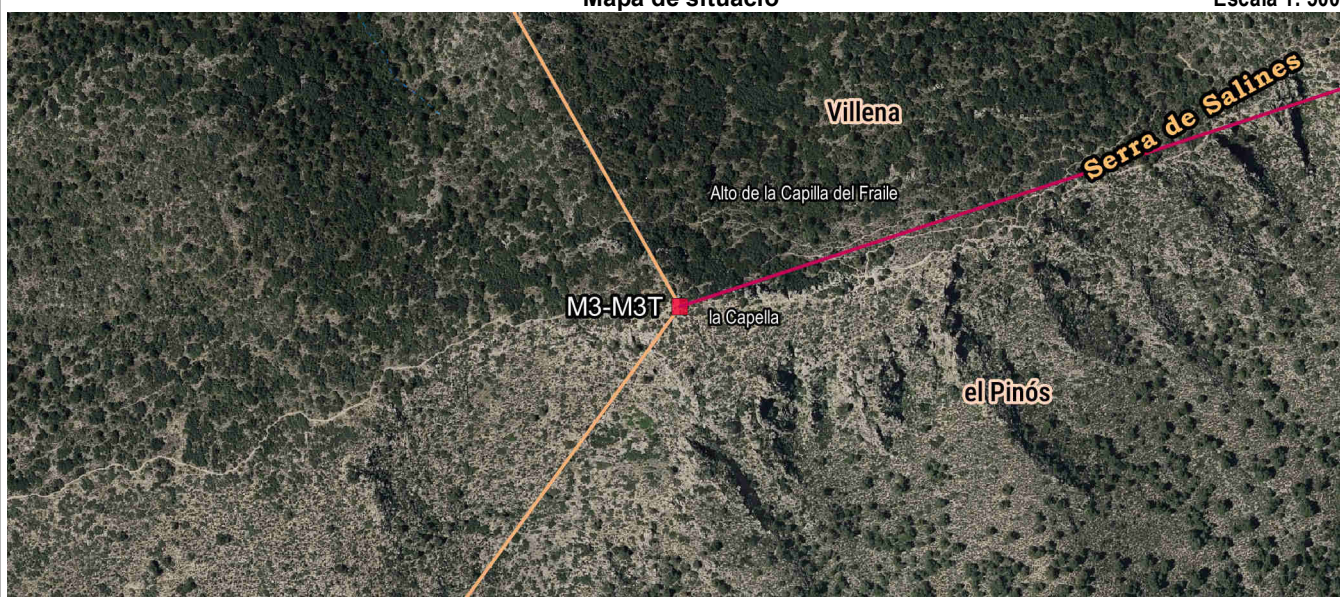

Detall

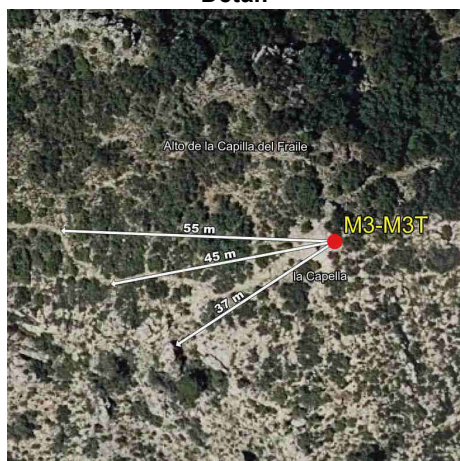

Fotografia

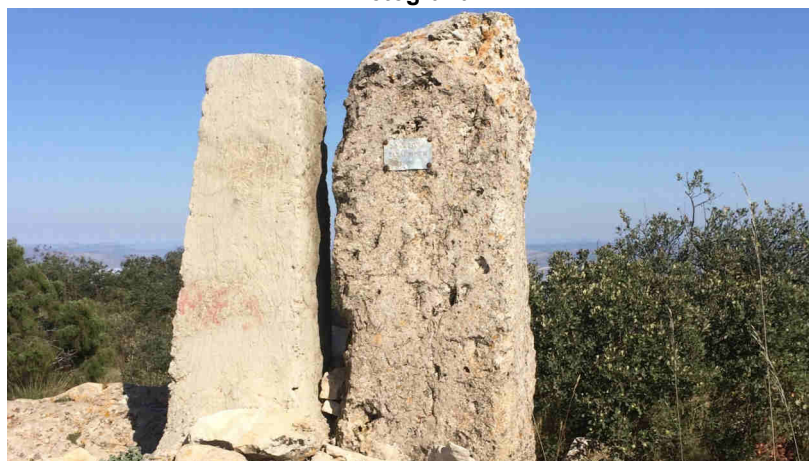

Imatge panoràmica

