

Nombre del mojón: M1-M3T

Fecha de la reseña: 24/01/2024

Estado: Virtual replanteado

Coordenadas

Tipo de señal:

ETRS89

X: 760830.872 m Altitud ortométrica: 45.228 m

Fecha de visita: 2023-09-12

UTM huso 30

Y: 4299895.282 m Altitud elipsoidal: 94.783 m

Descripción: Se halla situado en sitio denominado el Pontet (Pontet del Moro según el acta), en linde de dos antiguas tierras de viñas. Es común a los términos de Ondara, Pedreguer y Beniarbeig.

Mapa de situación

Escala 1: 5000

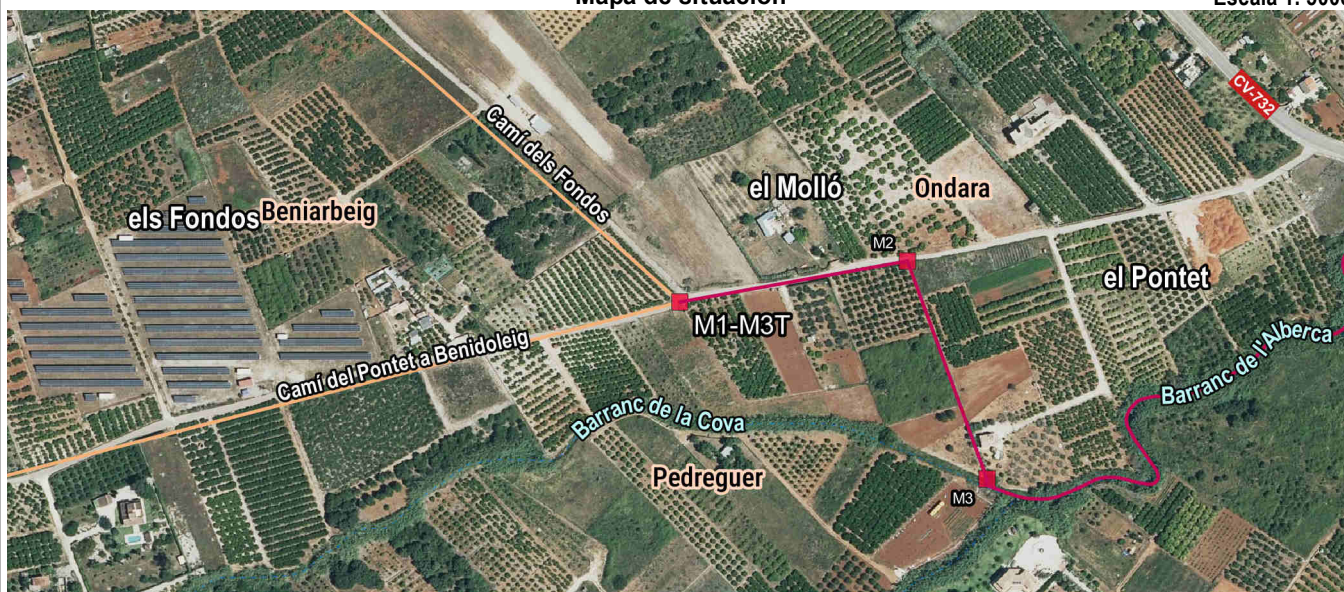

Detalle

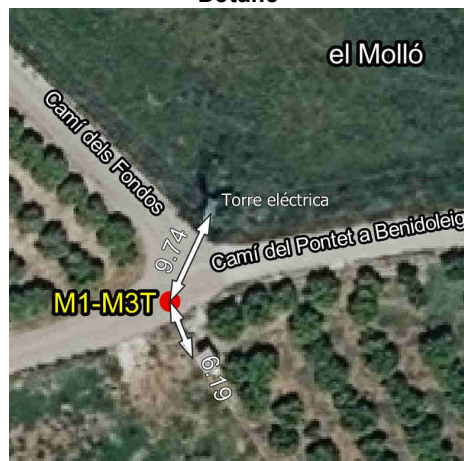

Fotografía



Imagen panorámica





Nombre del mojón: M2

Fecha de la reseña: 24/01/2024

Estado: Monumentado semidestruido

Coordenadas

Tipo de señal: Mojón de cal y canto

ETRS89

X: 760981.488 m

Altitud ortométrica: 43.913 m

Fecha de visita: 2023-09-12

UTM huso 30

Y: 4299922.353 m

Altitud elipsoidal: 93.463 m

Descripción: Se halla situado en el Pontet (Pontet del Moro según el acta), en linde de dos antiguas tierras de viñas. Base de 1.10 m de diámetro y 0.05 m de altura

La línea de término reconocida entre este mojón y el primero es recta.

Mapa de situación

Escala 1: 5000



Detalle

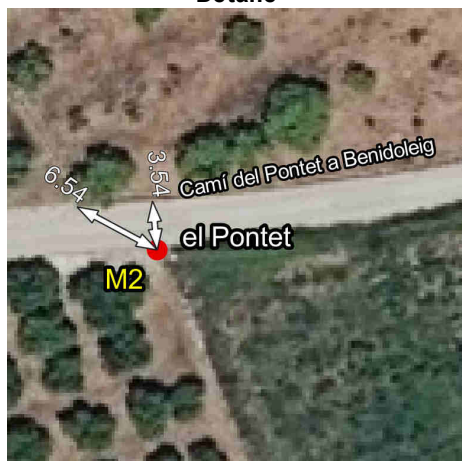

Fotografía



Imagen panorámica





Nombre del mojón: M3

Fecha de la reseña: 24/01/2024

Estado: Virtual replanteado

Coordenadas

Tipo de señal:

ETRS89

X: 761034.157 m

Altitud ortométrica: 43.073 m

Fecha de visita: 2023-09-12

UTM huso 30

Y: 4299778.547 m

Altitud elipsoidal: 92.624 m

Descripción: Se halla situado en el Pontet (Pontet del Moro según el acta), en linde de dos antiguas tierras de cereales y a tres metros en sentido normal del eje de las aguas del barranc de l'Alberca (barranco de la Alberca según el acta).

La línea de término reconocida entre este mojón y el segundo es recta.

Mapa de situación

Escala 1: 5000



Detalle



Fotografía



Imagen panorámica





**Nombre del mojón: M4**

Fecha de la reseña: 24/01/2024

**Estado:** Virtual replanteado

**Coordenadas**

**Tipo de señal:**

ETRS89

X: 762973.77 m Altitud ortométrica: 44.666 m

**Fecha de visita:** 2023-09-12

UTM huso 30

Y: 4300377.185 m Altitud elipsoidal: 94.151 m

**Descripción:** Se halla situado en el sitio denominado Benicarrac en antigua tierra de viñas.

La línea de término reconocida entre este mojón y el tercero parte del mojón tercero por la normal al eje de las aguas del barranc de l'Alberca y sigue por dicho eje hasta la intersección con el del antiguo camino vecinal de Pedreguer a Beniarbeig, (hoy CV-732). Sigue por el eje del mencionado camino hasta una distancia de 41 m aproximadamente y desde aquí sigue con los rumbos y distancias aproximadas indicadas en el acta y cuaderno: 81° y 140 m, 74° 45' y 179 m, 74° y 172 m, 116° y 18 m y llega al eje del camí de la Llosa, (camino vecinal de Llosa a Ondara según el acta). En dirección sur sigue por el eje del citado camino hasta una distancia aproximada de 116 m, y desde este punto continua con los rumbos y distancias aproximadas siguientes: 144° y 98 m, 61° 30' y 51 m, 158° y 42 m, 64° y 103 m, 141° 45' y 10 m, 73° 30' y 209 m, 69° 15' y 85 m, 72° y 89 m, 25°30' y 25 m, 117° 45' y 88 m y 110° y 42 m, donde hoy en día cruza la AP-7, y llega al eje de las aguas del barranquet de la Marjal (dels Marjals según el acta), donde continua por este eje hasta una distancia aproximada de 87 m. Desde este punto, en los rumbos y distancias de 74° 30' y 61 m, 149° 45' y 32 m, 243° 30' y 78 m, 145° y 123m, 161° 30' y 66 m, 150° 15' y 103 m, 66° y 107 m, 61° 30' y 112 m, 330° 15' y 115 m y 63° 45' y 176 m llega al mojón cuarto.

Mapa de situación

Escala 1: 5000



Detalle

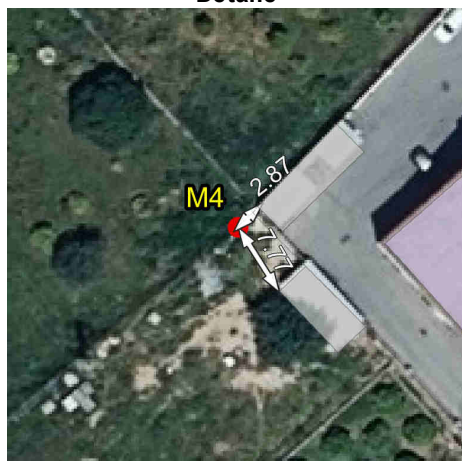

Fotografía



Imagen panorámica



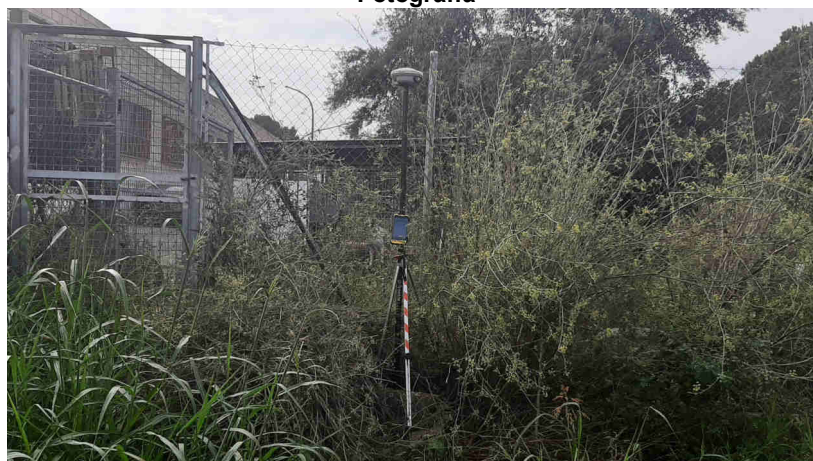

**Nombre del mojón: M5**

Fecha de la reseña: 24/01/2024

**Estado:** Virtual replanteado

**Coordenadas**

**Tipo de señal:**

ETRS89

X: 762891.395 m Altitud ortométrica: 42.491 m

**Fecha de visita:** 2023-09-12

UTM huso 30

Y: 4300491.964 m Altitud elipsoidal: 91.975 m

Descripción: Se halla situado en el sitio denominado Benicarrac en antigua tierra de viñas.

La línea de término reconocida entre este mojón y el cuarto parte del cuarto mojón, con los rumbos y distancias de 336° 15' y 107 m y 339° 15' y 37 m, hasta el mojón quinto.

Mapa de situación

Escala 1: 5000



Detalle

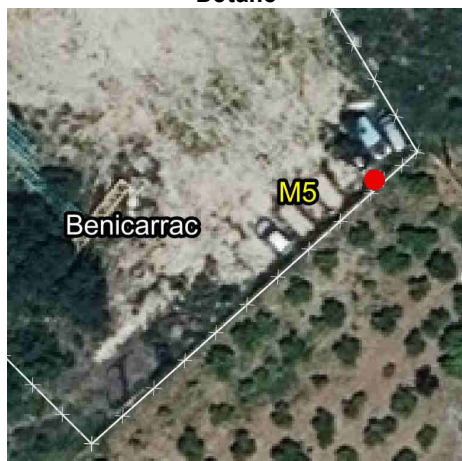

Fotografía



Imagen panorámica



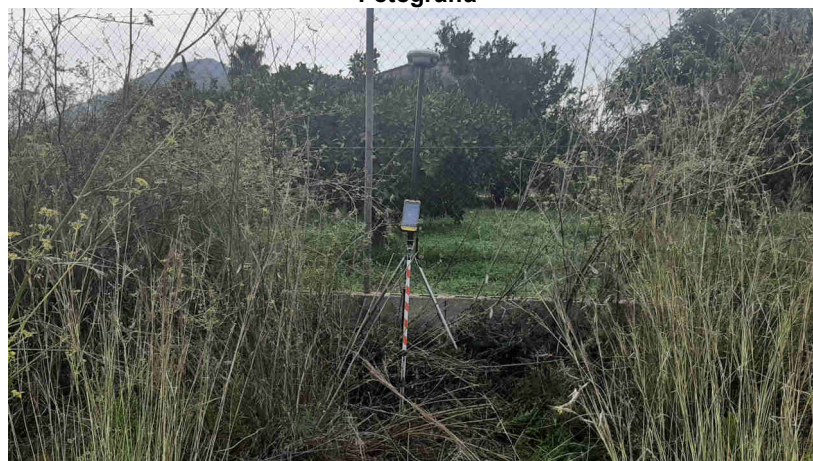

**Nombre del mojón: M6-M3T**

Fecha de la reseña: 24/01/2024

**Estado:** Virtual replanteado

**Coordenadas**

**Tipo de señal:**

ETRS89

X: 763353.151 m Altitud ortométrica: 32.78 m

**Fecha de visita:** 2019-10-30

UTM huso 30

Y: 4301092.956 m Altitud elipsoidal: 82.24 m

**Descripción:** Está situado en el eje de las aguas corrientes del barranquet d'Aigualós, en la partida de l'Aigualós. Es común a los términos de Ondara, Dénia y Pedreguer.

La línea de término reconocida entre este mojón y el quinto parte del quinto mojón con un rumbo de 63° y en una distancia de 132 m, llega al eje del antiguo camino viejo de Pedreguer a Ondara, (actualmente absorbido por la N-332), siguiendo por el eje del camino antiguo hasta una distancia de 202 m. Desde este punto sigue en un rumbo de 59° 30' hasta una distancia de 38 m llegando al eje de la antigua carretera N-332. Sigue por este eje hasta una distancia de 60 m y llega al centro de una antigua alcantarilla que se halla sobre el barranquet de l'Aigualós, desde la proyección horizontal del centro de dicha alcantarilla continua por el eje del barranquet de l'Aigualós hasta el mojón sexto. Hasta llegar al eje del barranquet, atraviesa el enlace de las carreteras CV-725 y N-332.

Mapa de situación

Escala 1: 5000

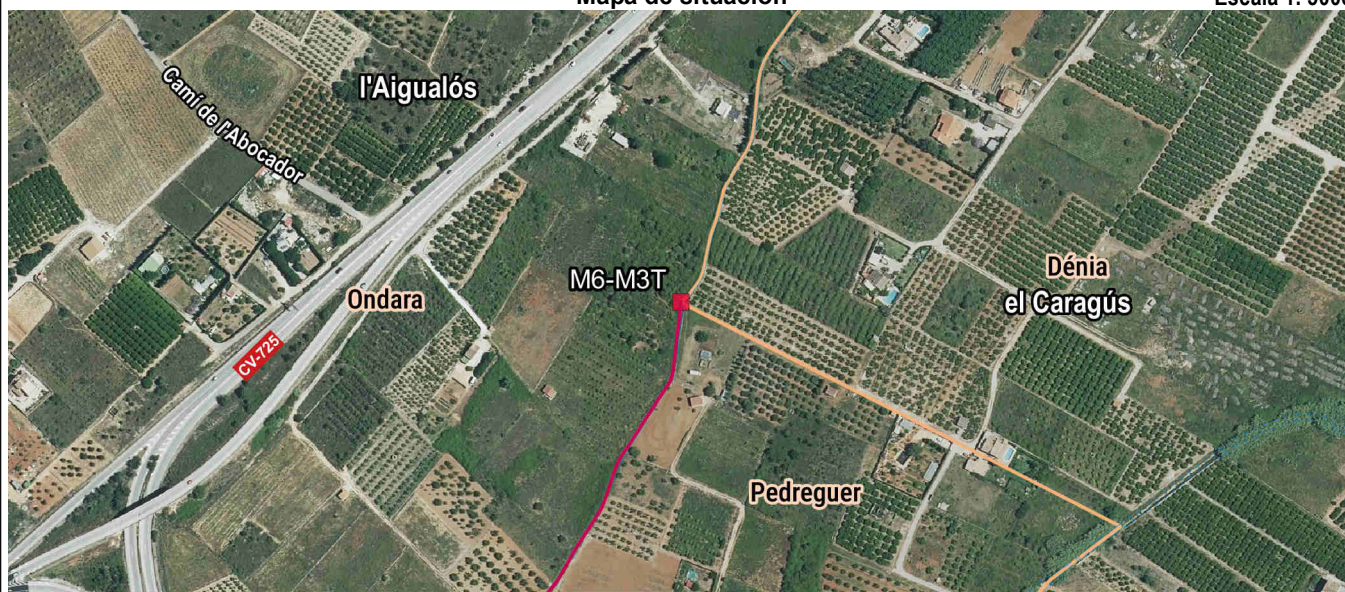

Detalle

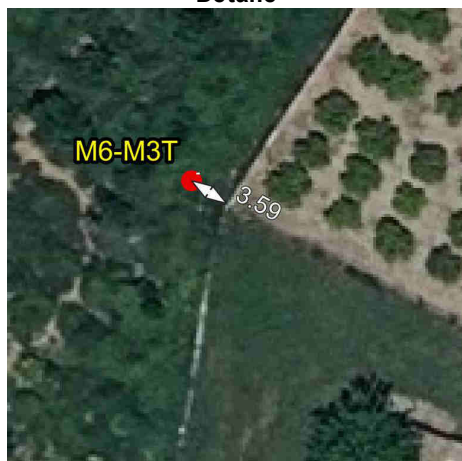

Fotografía

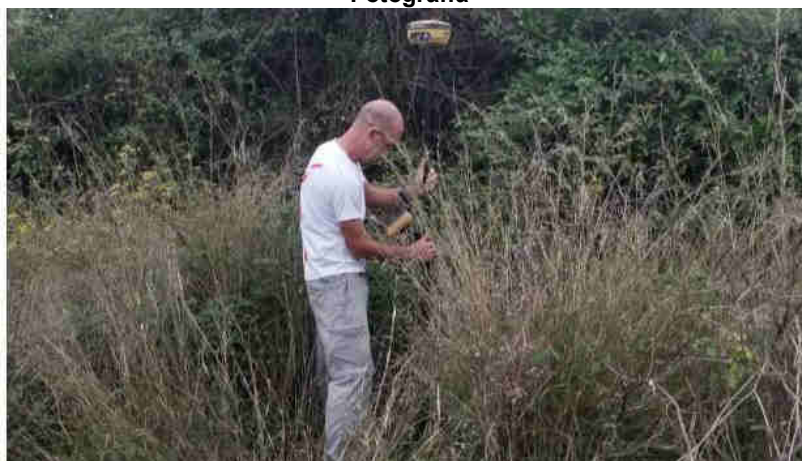

Imagen panorámica

