

Nombre del mojón: M1-M3T

Fecha de la reseña: 17/12/2025

Estado: Virtual no accesible

Fecha de visita: 2023-09-20

Tipo de señal:

Coordenadas

ETRS89

UTM huso 30

X: 756383.544 m

Y: 4289622.363 m

Altitud ortométrica:

Altitud elipsoidal:

Descripción: Situado en el eje de las aguas corrientes del Barranc del Negre. Es común a los términos de Alcalalí, Xaló y Tàrbena.

Mapa de situación

Escala 1: 5000

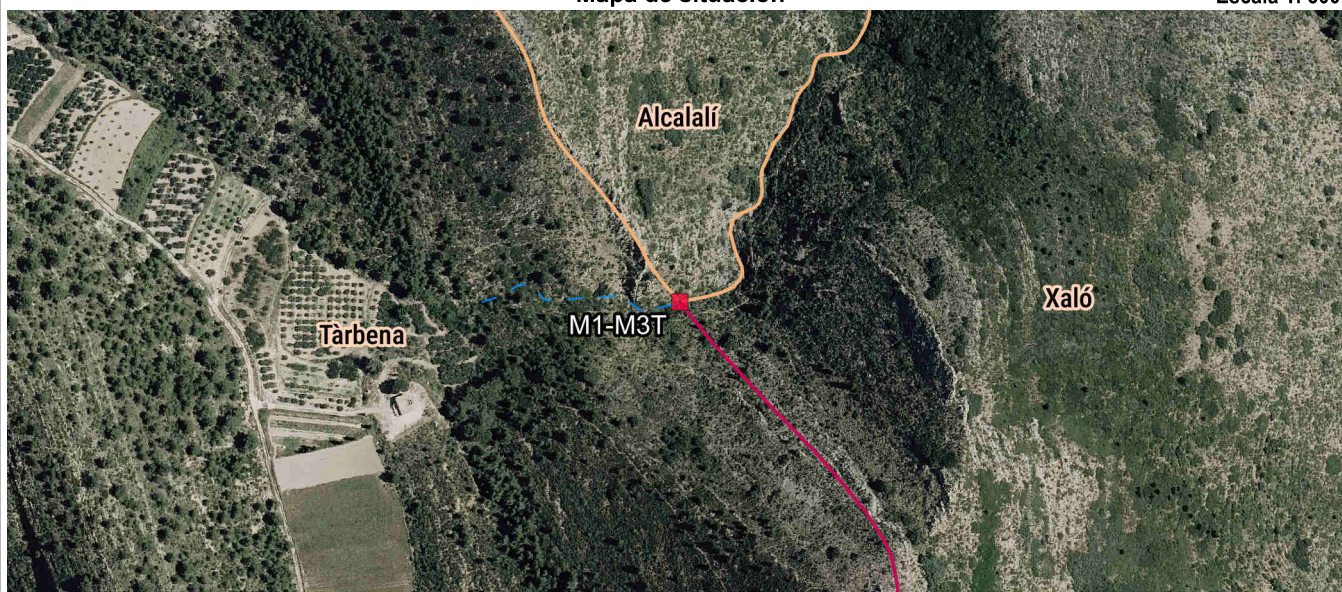

Detalle



Fotografía



Imagen panorámica



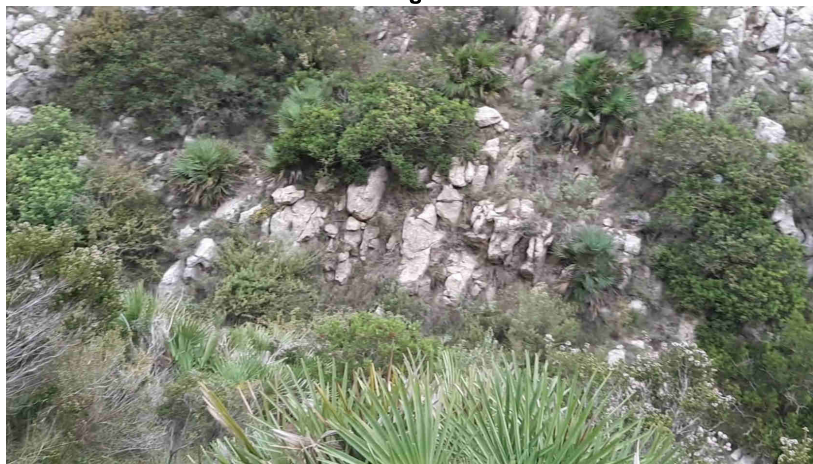
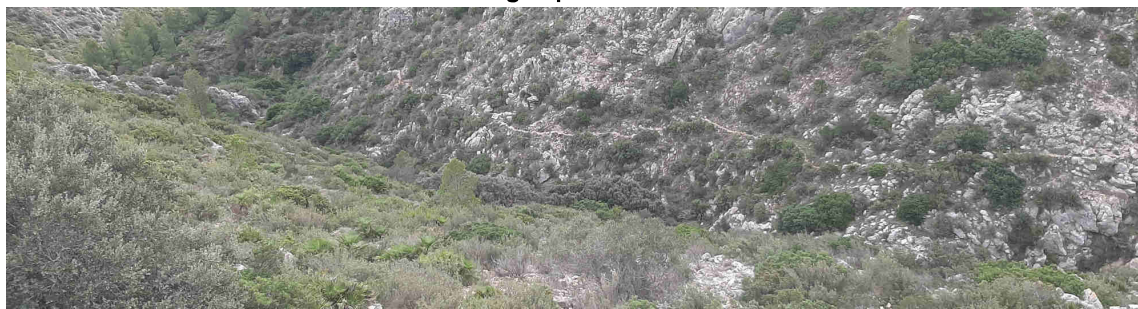

**Nombre del mojón: M2-M3T**

Fecha de la reseña: 17/12/2025

**Estado:** Virtual no accesible

**Fecha de visita:** 2024-05-09

**Tipo de señal:**

**Coordenadas**

ETRS89

UTM huso 30

**X:** 755372.965 m

**Y:** 4284876.062 m

**Altitud ortométrica:**

**Altitud elipsoidal:**

**Descripción:** Situado en el lugar denominado Passet dels Bandolers, Cuevas de Curt según las actas, en la margen izquierda del Barranc del Curt y a considerable altura sobre el fondo del mismo, el terreno es inculto. Es común a los términos de Callosa d'en Sarrià, Tàrbena i Xaló.

La línea de término reconocida es la divisoria de las aguas.

**Mapa de situación**

**Escala 1: 5000**

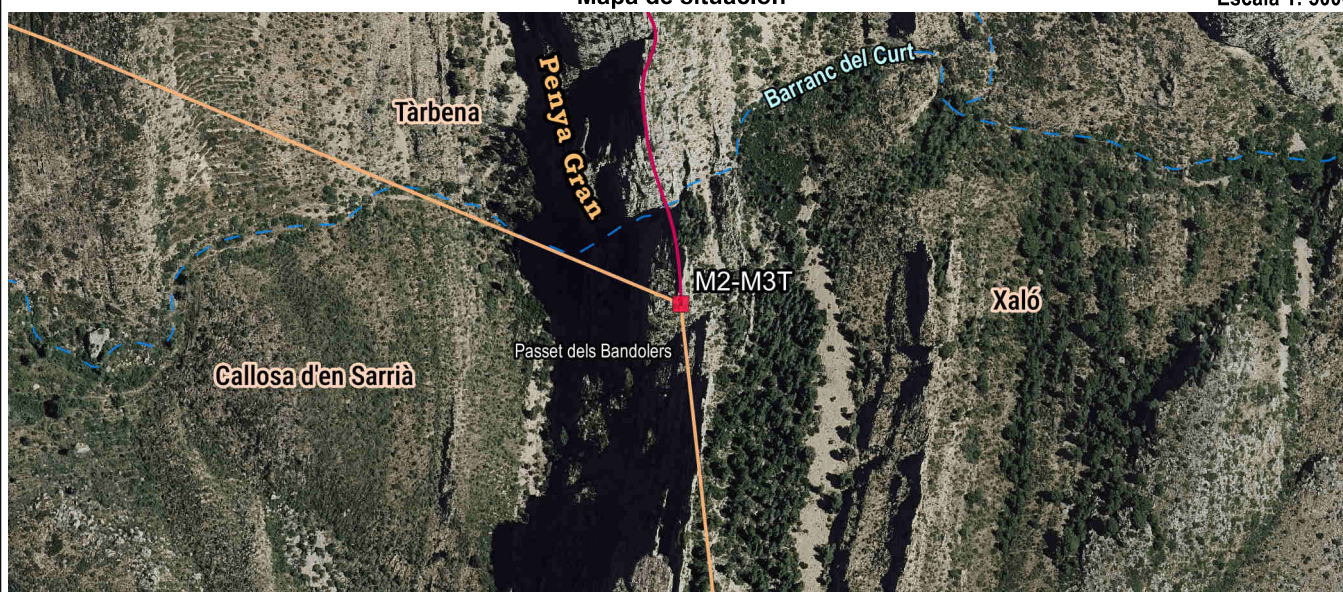

**Detalle**

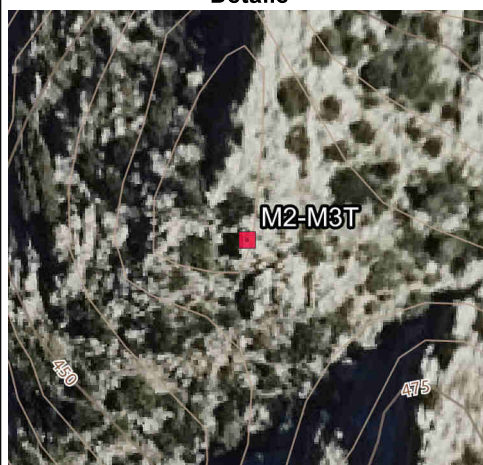

**Fotografía**



**Imagen panorámica**

