

Nom del molló: M1-M3T

Data de la ressenya: 01/06/2023

Estat: Monumentat en bon estat  
Tipus de senyal: Cub amb paral·lelepípede  
Data de visita: 2022-10-24

Coordenades  
ETRS89 X: 718027.979 m Altitud ortomètrica: 1155.826 m  
UTM fus 30 Y: 4277617.171 m Altitud el·lipsoidal: 1206.464 m

Descripció: Situat en la Serra del Carrascal ("Alto del Corbó" segons l'acta), en antiga llinda de terrenys de bosc baix. Cub d'1 m de costat amb un paral·lelepípede rectangular sobre ell, altura total del monument de 2.25 m.

Mapa de situació

Escala 1: 5000

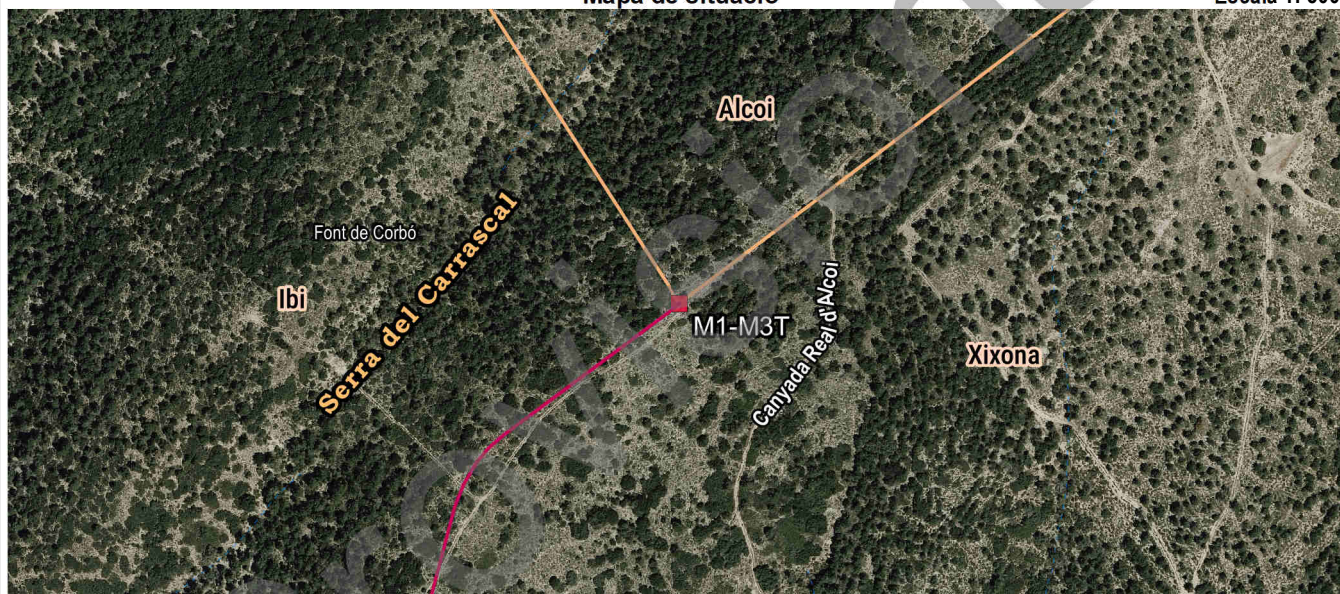

Fotografia

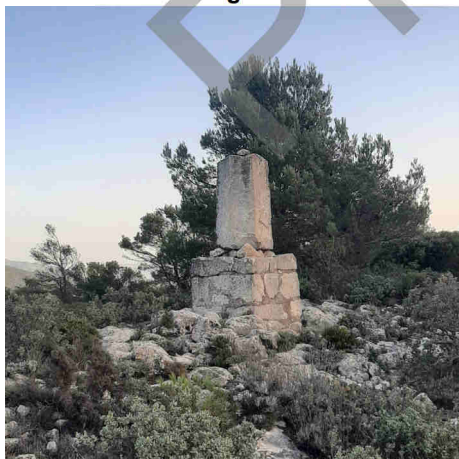

Detall

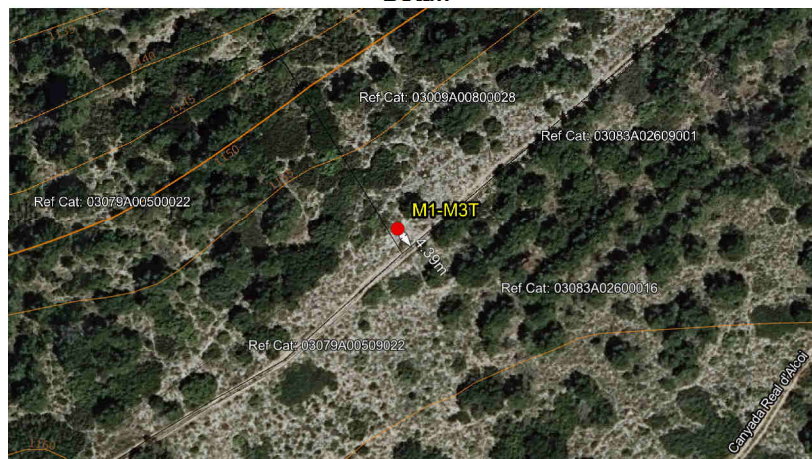

Imatge panoràmica

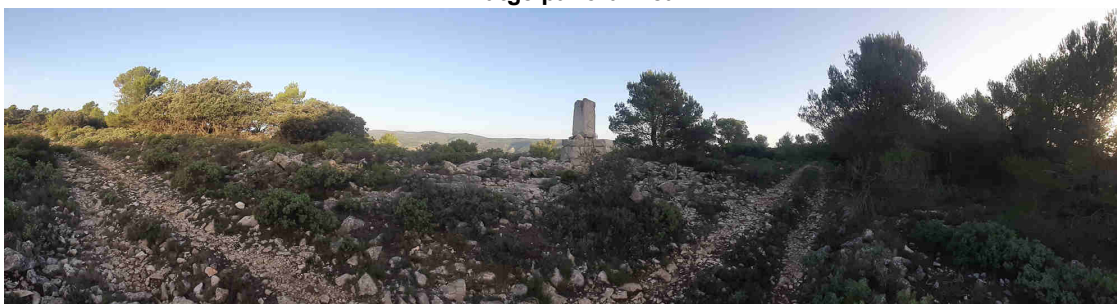

Nom del molló: M2

Data de la ressenya: 01/06/2023

Estat: Monumentat en bon estat

Coordenades

Tipus de senyal: Munt de pedres

ETRS89

X: 717330.805 m Altitud ortomètrica: 1189.641 m

Data de visita: 2022-10-24

UTM fus 30

Y: 4276893.477 m Altitud el·lipsoidal: 1240.266 m

Descripció: Situat en el lloc denominat Cabeç de Corbó ("Cabezo del Corbó" segons l'acta), pertanyent a la Serra del Carrascal, en el centre d'un assegador i en antiga llinda de terrenys de bosc baix. Base circular d'1.80 m de diàmetre i 1 m d'altura.

La línia de terme reconeguda entre mollons és la divisòria d'aigües del Corbó, segons l'acta.

Mapa de situació

Escala 1: 5000

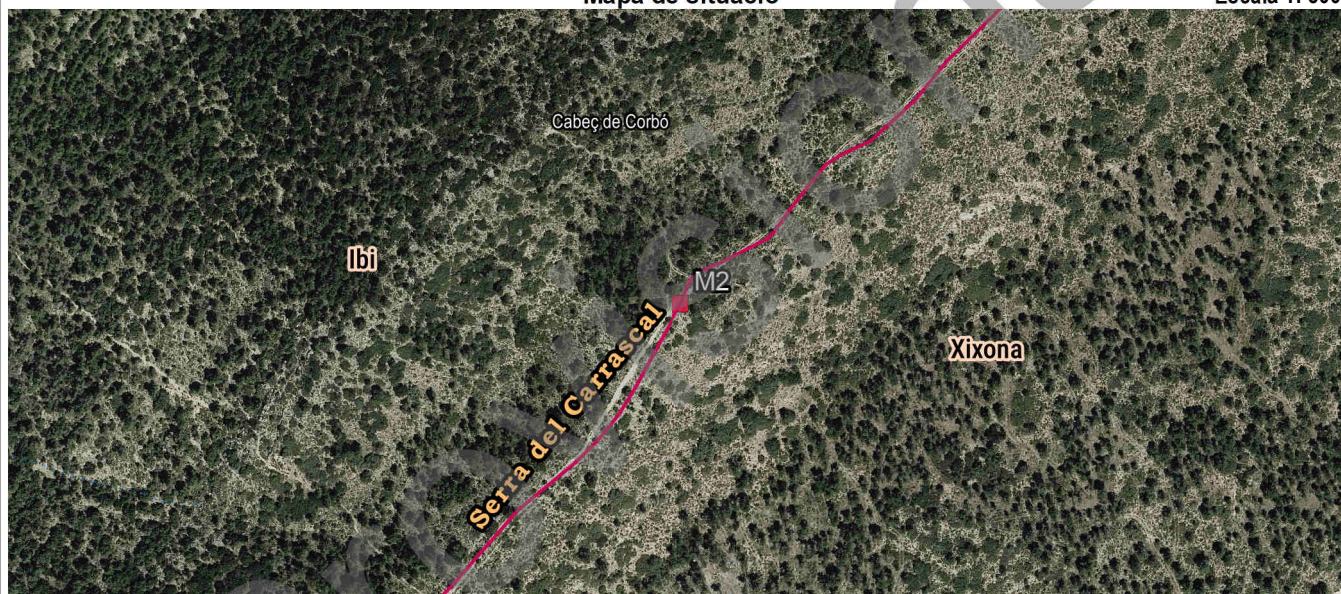

Fotografia

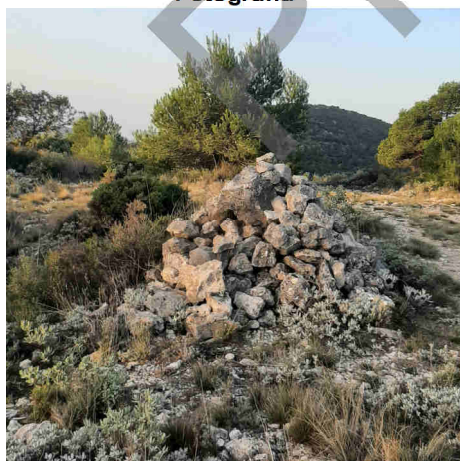

Detall

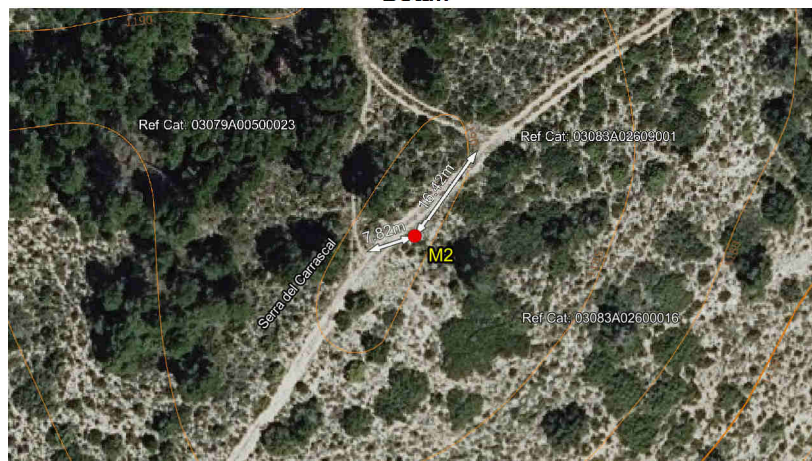

Imatge panoràmica

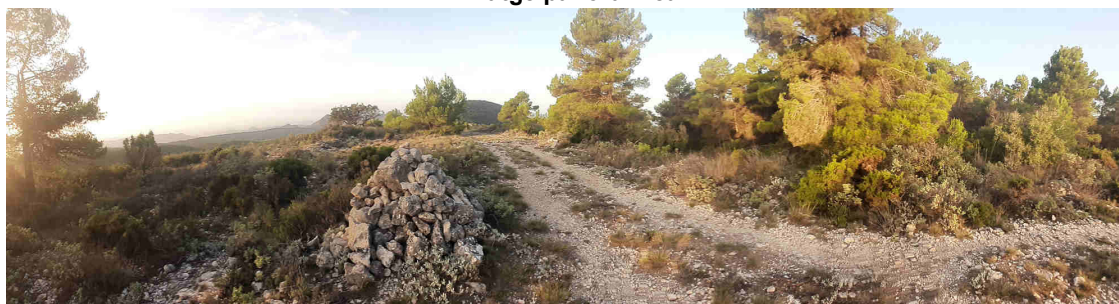

Nom del molló: M3-M3T

Data de la ressenya: 01/06/2023

Estat: Monumentat en bon estat

Coordenades

Tipus de senyal: Munt de pedres

ETRS89

X: 711178.931 m Altitud ortomètrica: 804.711 m

Data de visita: 2022-10-24

UTM fus 30

Y: 4274043.674 m Altitud el·lipsoidal: 855.27 m

Descripció: Situat en el lloc denominat Altet dels Argamells, en antiga llinda de terrenys de bosc baix. Base circular d'1.10 m de diàmetre i 0.80 m d'altura.

La línia de terme reconeguda entre mollons és la divisòria d'aigües dels turons que se succeeixen fins a dalt del Cabeç del Quarter, continua recta fins a dalt del Cabeç Roig ("Collado Rojo" segons l'acta), continua recta fins a dalt del Colladet Roig ("Cabezo Roch" segons l'acta), segueix recta fins a la part alta dels Argamells i continua recta fins al molló tercer.

Mapa de situació

Escala 1: 5000

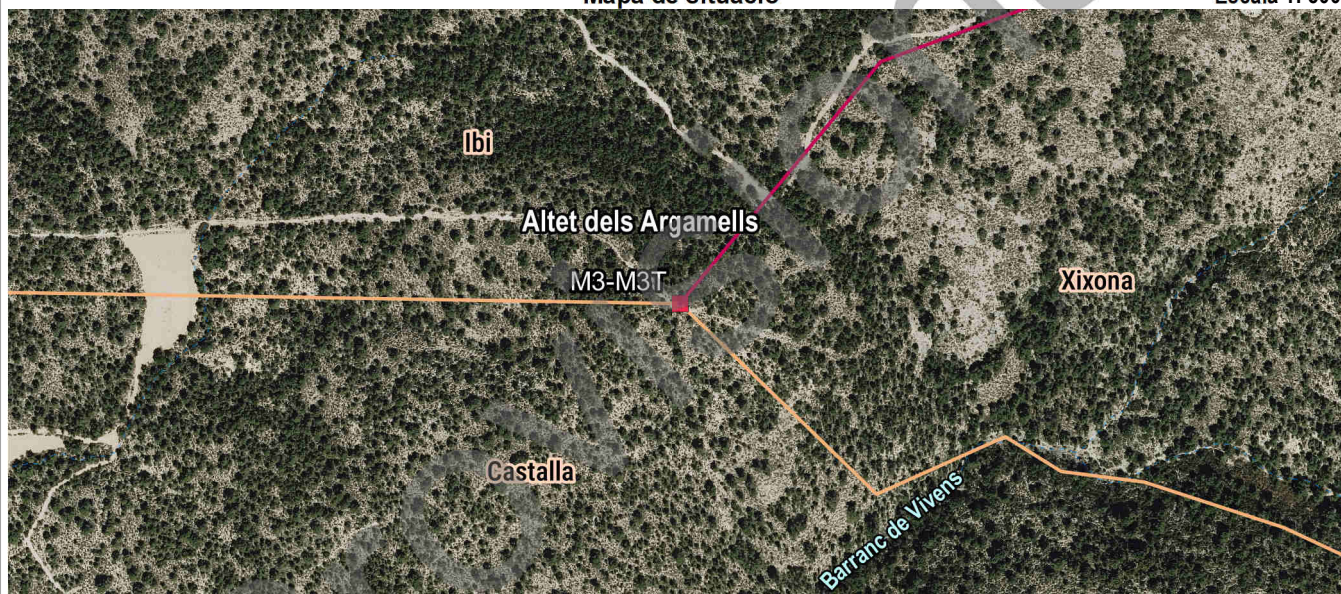

Fotografia



Detall



Imatge panoràmica

