

Nombre del mojón: M1-M3T

Fecha de la reseña: 01/06/2023

Estado:	Monumentado en buen estado	Coordenadas	X: 718027.979 m	Altitud ortométrica:	1155.826 m
Tipo de señal:	Cubo con paralelepípedo	ETRS89	Y: 4277617.171 m	Altitud elipsoidal:	1206.464 m
Fecha de visita:	2022-10-24	UTM huso 30			

Descripción: Situado en la Serra del Carrascal ("Alto del Corbó" según el acta), en antigua linde de terrenos de monte bajo. Cubo de 1 m de lado con un paralelepípedo rectangular sobre él, altura total del monumento de 2.25 m.

Mapa de situación

Escala 1: 5000

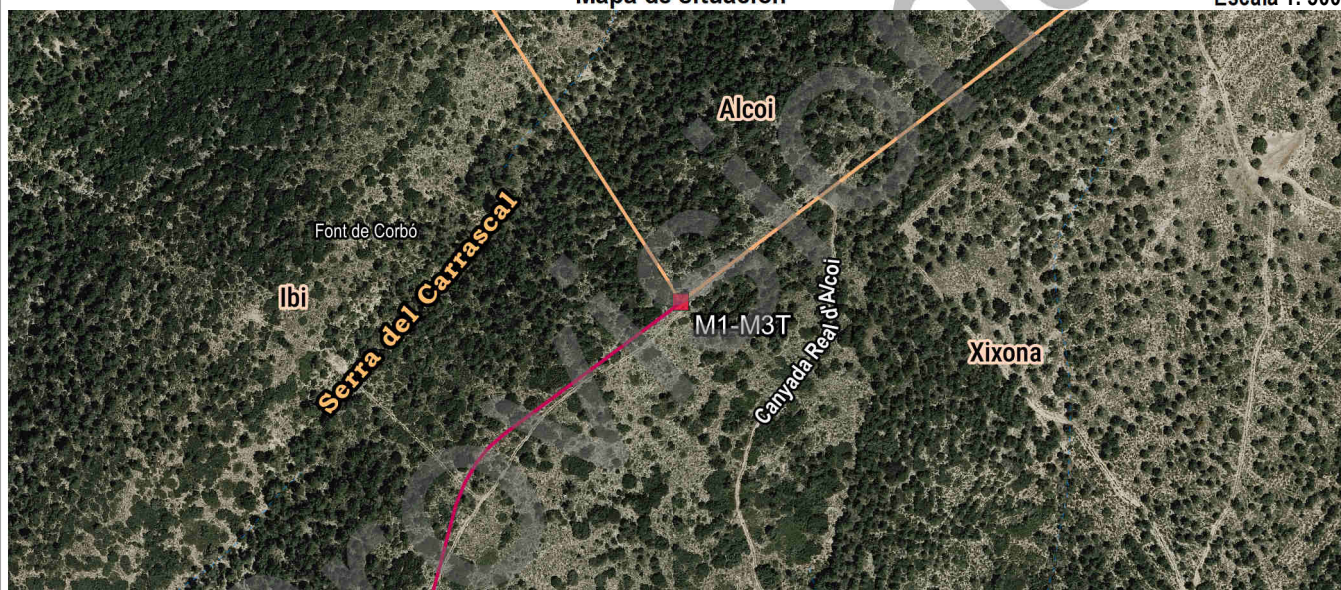

Fotografía

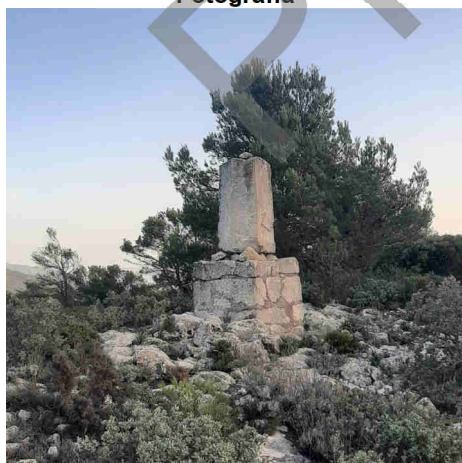

Detalle



Imagen panorámica



Nombre del mojón: M2

Fecha de la reseña: 01/06/2023

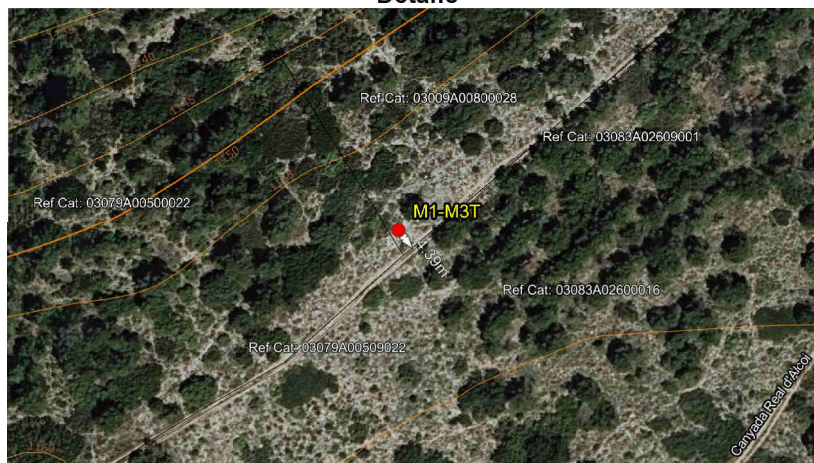
Estado:	Monumentado en buen estado	Coordenadas	X: 717330.805 m	Altitud ortométrica: 1189.641 m
Tipo de señal:	Montón de piedras	ETRS89	Y: 4276893.477 m	Altitud elipsoidal: 1240.266 m
Fecha de visita:	2022-10-24	UTM huso 30		

Descripción: Situado en el sitio denominado Cabeç de Corbó ("Cabezo del Corbó" según el acta), perteneciente a la Serra del Carrascal, en el centro de un azagador y en antiguo linde de terrenos de monte bajo. Base circular de 1.80 m de diámetro y 1 m de altura.

La línea de término reconocida entre mojonos es la divisoria de aguas de Corbó.

Mapa de situación

Escala 1: 5000

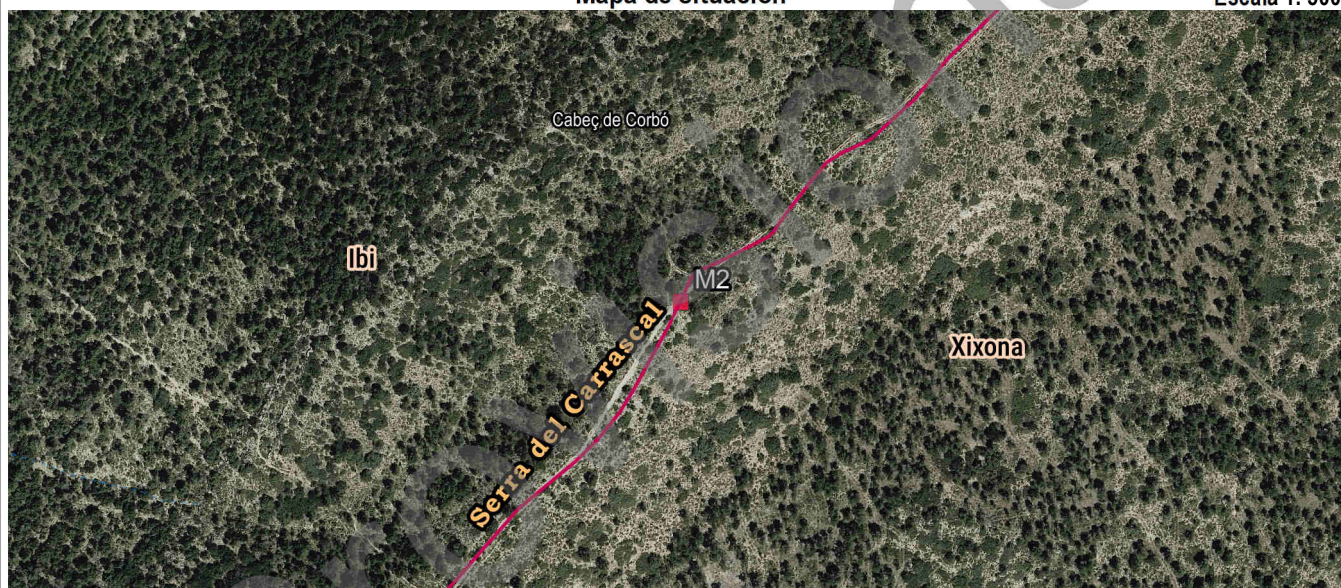

Fotografía

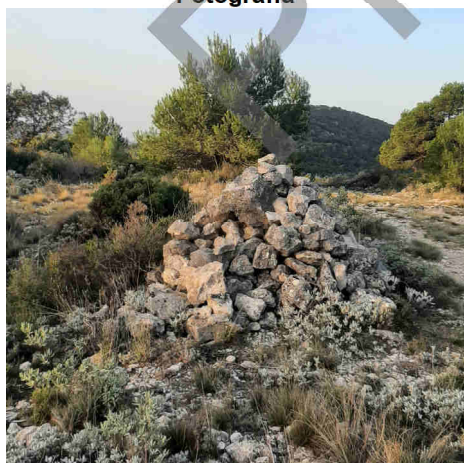

Detalle



Imagen panorámica



Nombre del mojón: **M3-M3T**

Fecha de la reseña: 01/06/2023

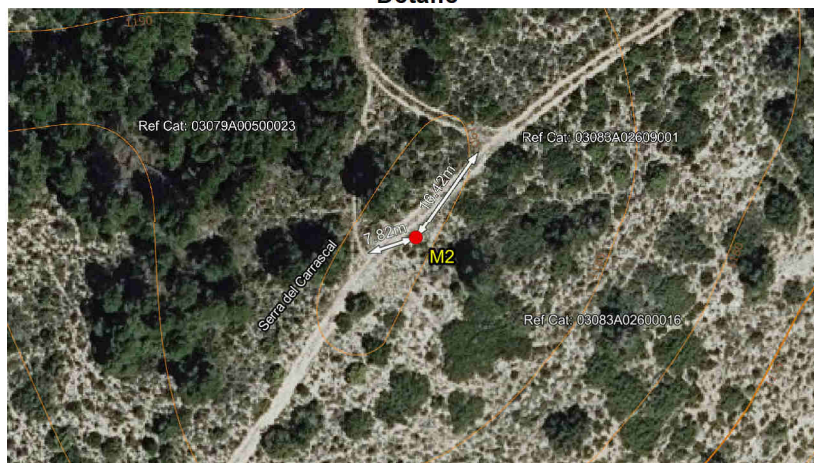
Estado:	Monumentado en buen estado	Coordenadas	X: 711178.931 m	Altitud ortométrica:	804.711 m
Tipo de señal:	Montón de piedras	ETRS89	Y: 4274043.674 m	Altitud elipsoidal:	855.27 m
Fecha de visita:	2022-10-24	UTM huso 30			

Descripción: Situado en el sitio denominado Altet dels Argamells, en antiguo linde de terrenos de monte bajo. Base circular de 1.10 m de diámetro y 0.80 m de altura.

La línea de término reconocida entre mojones es la divisoria de aguas de los cerros que se suceden hasta lo alto del Cabeç del Quarter, continúa recta hasta lo alto del Cabeç Roig (Collado Rojo según el acta), continúa recta hasta lo alto del Colladet Roig (Cabezo Roch según el acta), sigue recta hasta la parte alta de los Argamells y continúa recta hasta el mojón tercero.

Mapa de situación

Escala 1: 5000

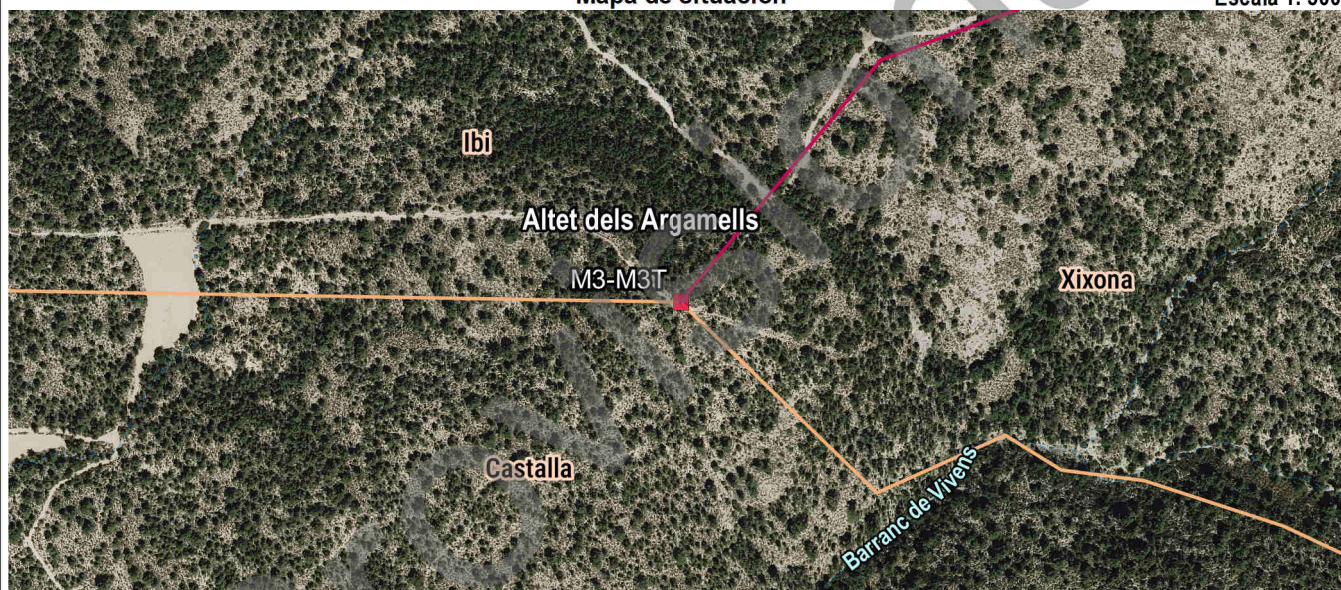

Fotografía



Detalle

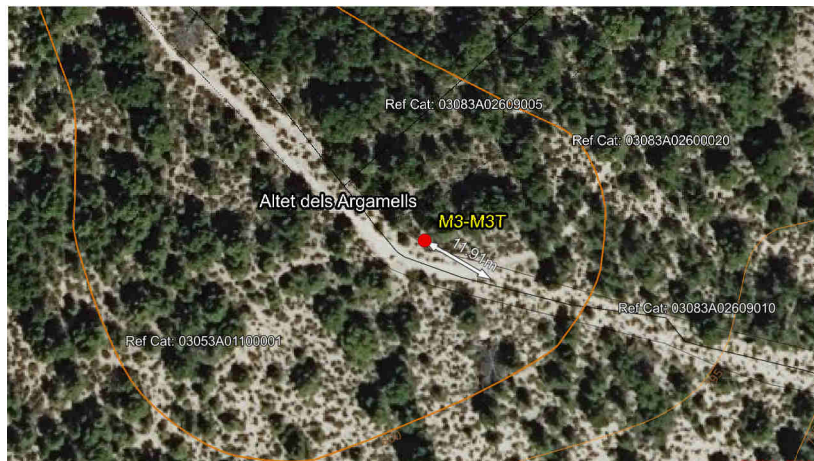

Imagen panorámica

