

Nom del molló: M1-M3T

Data de la ressenya: 26/12/2023

Estat: Monumentat semidestruït

Coordenades

Tipus de senyal: Fita de calç i pedra

ETRS89

X: 763594.559 m Altitud ortomètrica: 139.408 m

Data de visita: 2022-07-14

UTM fus 30

Y: 4294939.932 m Altitud el·lipsoidal: 188.986 m

Descripció: Situat en el lloc denominat «Gorgos», en antic terreny de vinya. Actualment es troba en una propietat privada. És comú als termes de Llíber, Pedreguer i Gata de Gorgos. Base circular d'1 m de diàmetre aproximadament i 0,80 m d'altura.

Mapa de situació

Escala 1: 5000

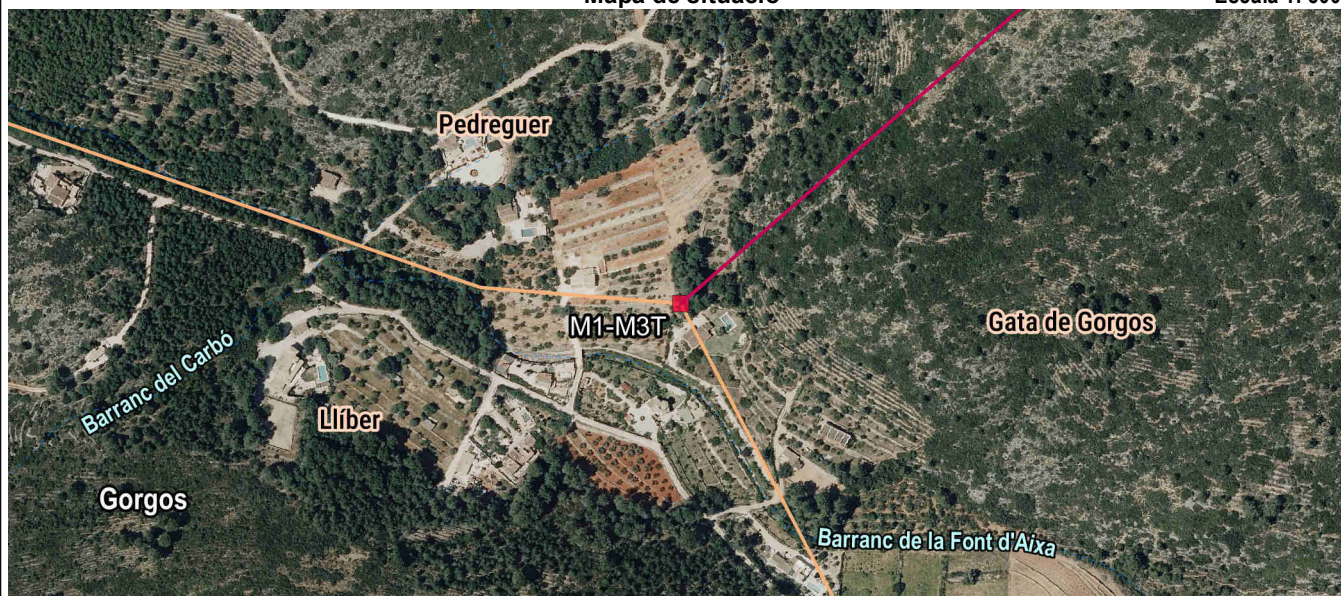

Detall



Fotografia

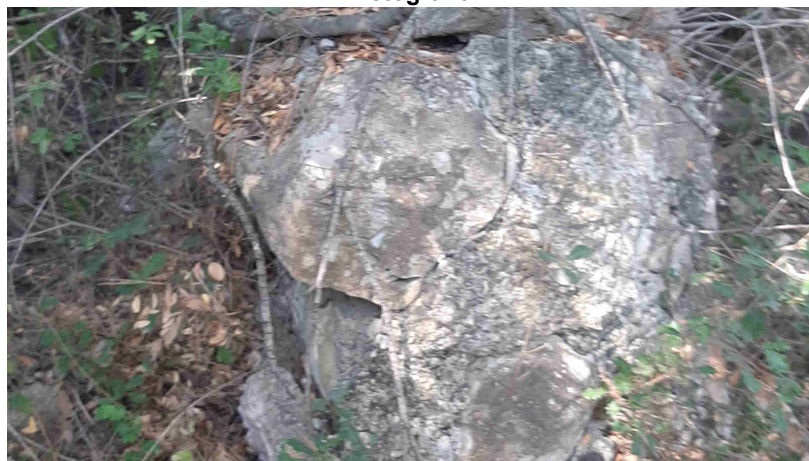

Imatge panoràmica

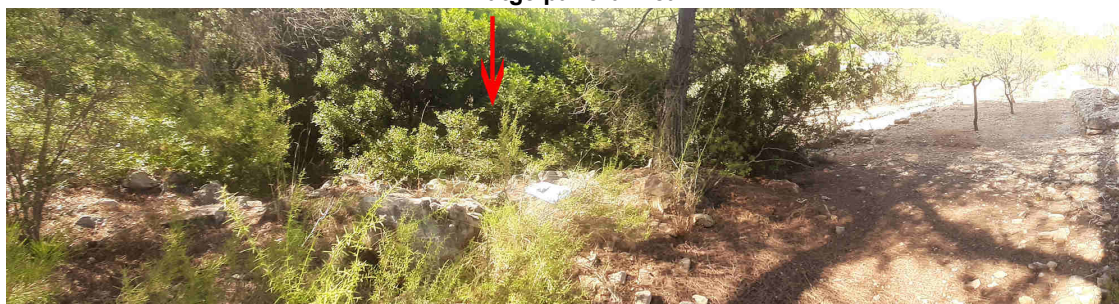

Nom del molló: M2

Data de la ressenya: 26/12/2023

Estat: Monumentat en bon estat

Coordenades

Tipus de senyal: Fita de calç i pedra

ETRS89

X: 763941.209 m Altitud ortomètrica: 232.792 m

Data de visita: 2023-09-18

UTM fus 30

Y: 4295240.31 m Altitud el·lipsoidal: 282.357 m

Descripció: Es troba en el lloc denominat «Tossal Plà» en terra de bosc baix de timó. Base circular de 3,90 m de diàmetre en la seua base i 1,10 m d'altura.

La línia de terme reconeguda entre esta fita i la primera és la recta que les uneix.

Mapa de situació

Escala 1: 5000

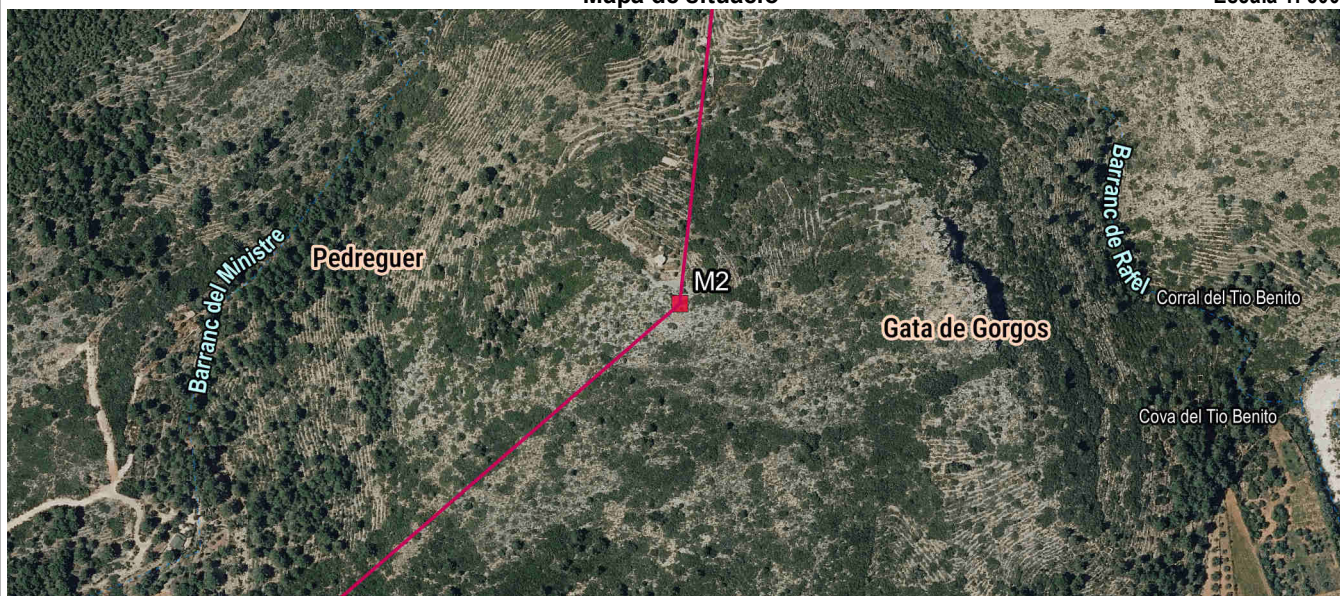

Detall

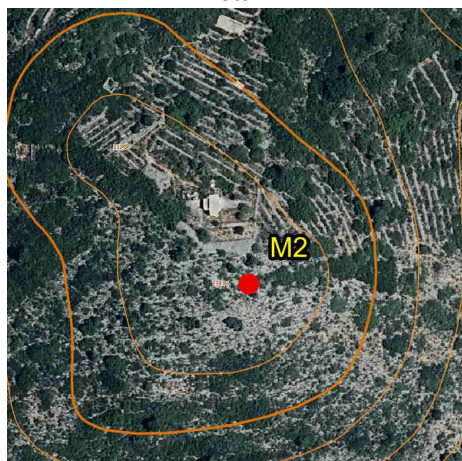

Fotografia



Imatge panoràmica

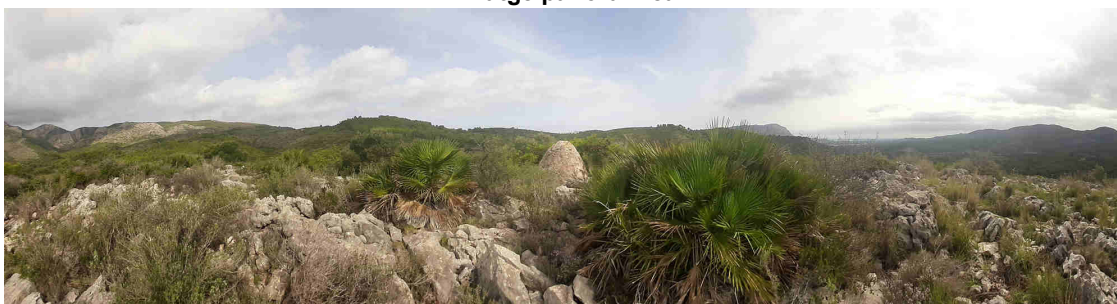

Nom del molló: M3

Data de la ressenya: 26/12/2023

Estat: Monumentat en bon estat

Coordenades

Tipus de senyal: Fita de calç i pedra

ETRS89

X: 764044.228 m Altitud ortomètrica: 296.273 m

Data de visita: 2023-09-18

UTM fus 30

Y: 4296171.577 m Altitud el·lipsoidal: 345.82 m

Descripció: Es troba situat en el lloc denominat «Serra del barranc de les Fonts», en llinda de dos antics terrenys de bosc baix de timó. Base circular de 3,80 m de diàmetre en la seua base i 1,20 m d'altura.

La línia de terme reconeguda entre esta fita i l'anterior és la recta que les uneix.

Mapa de situació

Escala 1: 5000

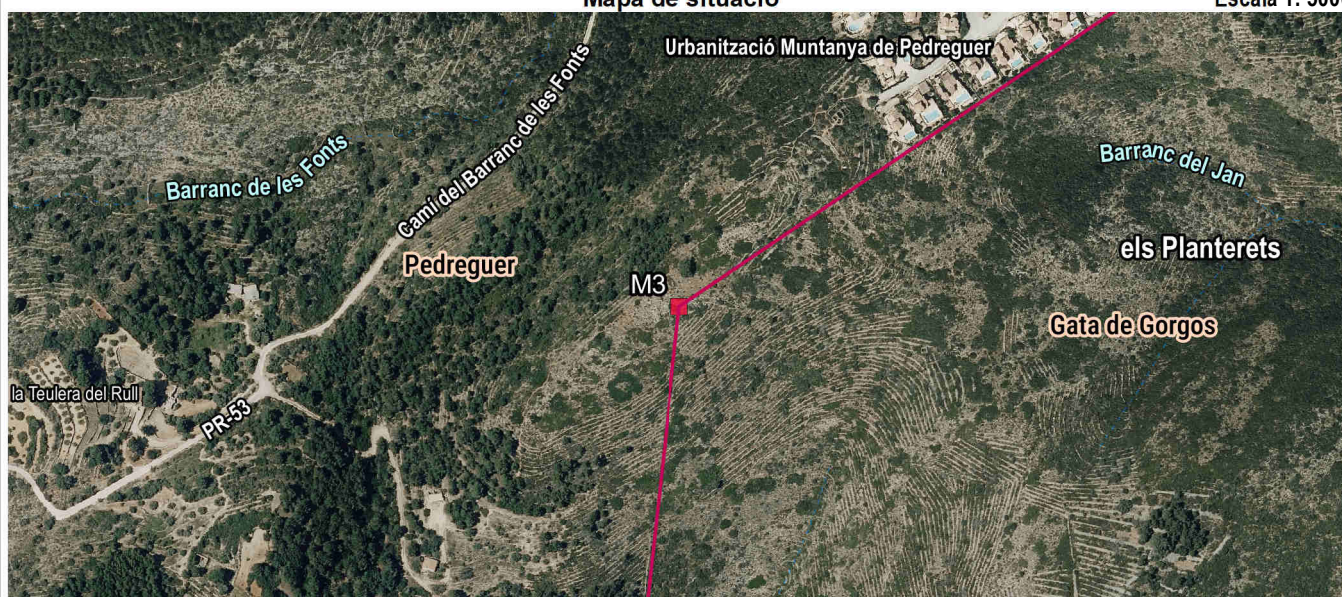

Detall

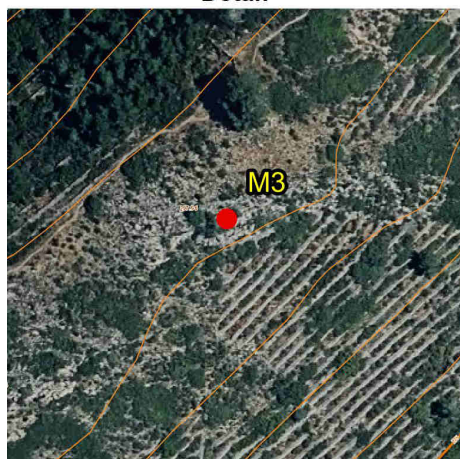

Fotografia

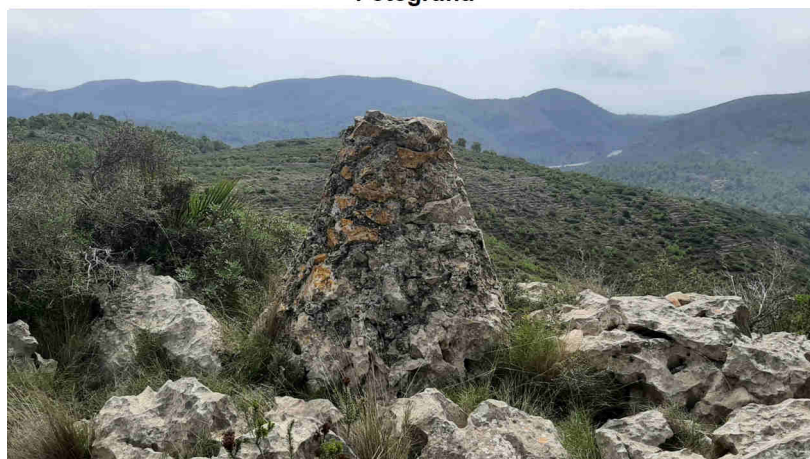

Imatge panoràmica

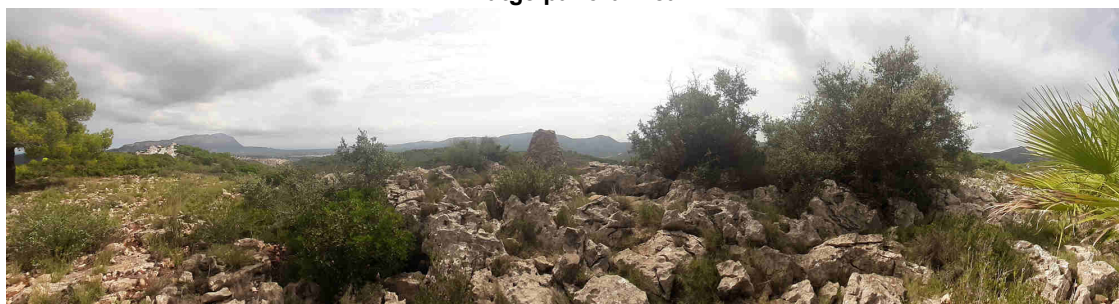

Nom del molló: M4

Data de la ressenya: 26/12/2023

Estat: Monumentat semidestruït

Coordenades

Tipus de senyal: Fita de calç i pedra

ETRS89

X: 764498.273 m Altitud ortomètrica: 298.954 m

Data de visita: 2023-09-18

UTM fus 30

Y: 4296479.253 m Altitud el·lipsoidal: 348.485 m

Descripció: Es troba esta fita en lloc denominat «Mirabarques» en antiga llanda de terres de bosc baix de timó. En l'actualitat es correspon amb la ubicació en el mur posterior del xalet núm. 6 del carrer Miramar de la urbanització Muntanya de Pedreguer. Base circular d'uns 3 m de diàmetre en la seua base i 1 m d'altura.

La línia de terme reconeguda entre esta fita i la tercera és la recta que les uneix.

Mapa de situació

Escala 1: 5000

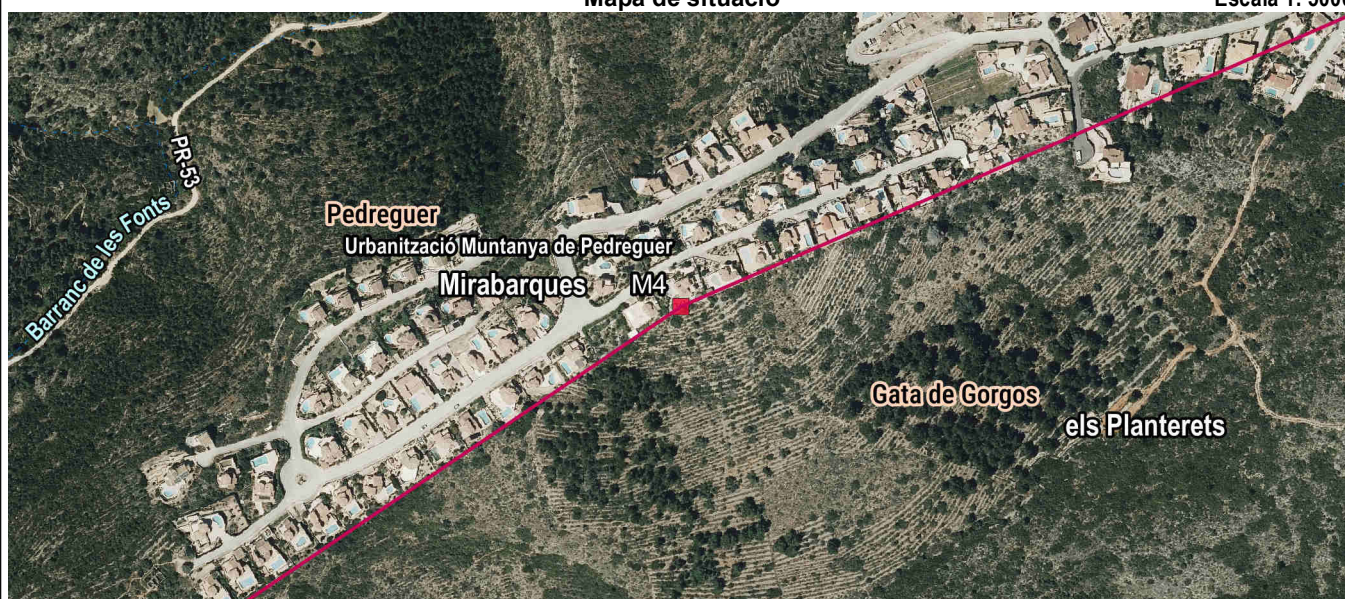

Detall

Fotografia

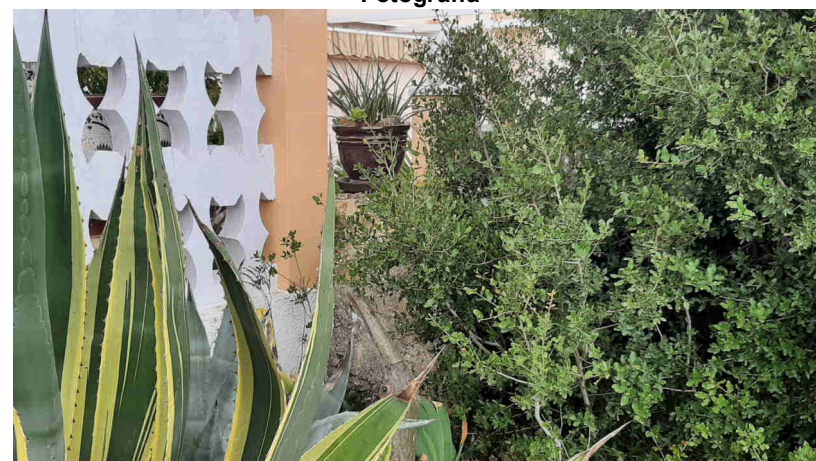
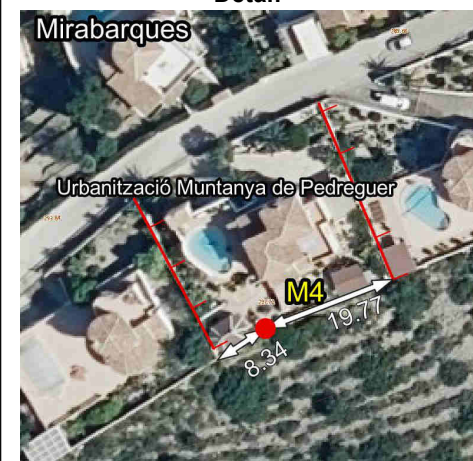

Imatge panoràmica



Nom del molló: M5

Data de la ressenya: 26/12/2023

Estat: Virtual

Coordenades

Tipus de senyal:

ETRS89

X: 765335.934 m Altitud ortomètrica: 203.172 m

Data de visita: 2023-09-18

UTM fus 30

Y: 4296843.457 m Altitud el·lipsoidal: 252.676 m

Descripció: Es troba en lloc denominat «La Plana d'Álvaro y Pascual» segons l'acta, en antiga llinda de dues terres de bosc baix de timó. Actualment es correspon amb una ubicació prop de l'encreuament del carrer Frigola amb l'Av. dels Garrofers i el carrer Savina en la urbanització Muntanya de Pedreguer.

La línia de terme reconeguda entre esta fita i la quarta és la recta que les uneix.

Mapa de situació

Escala 1: 5000

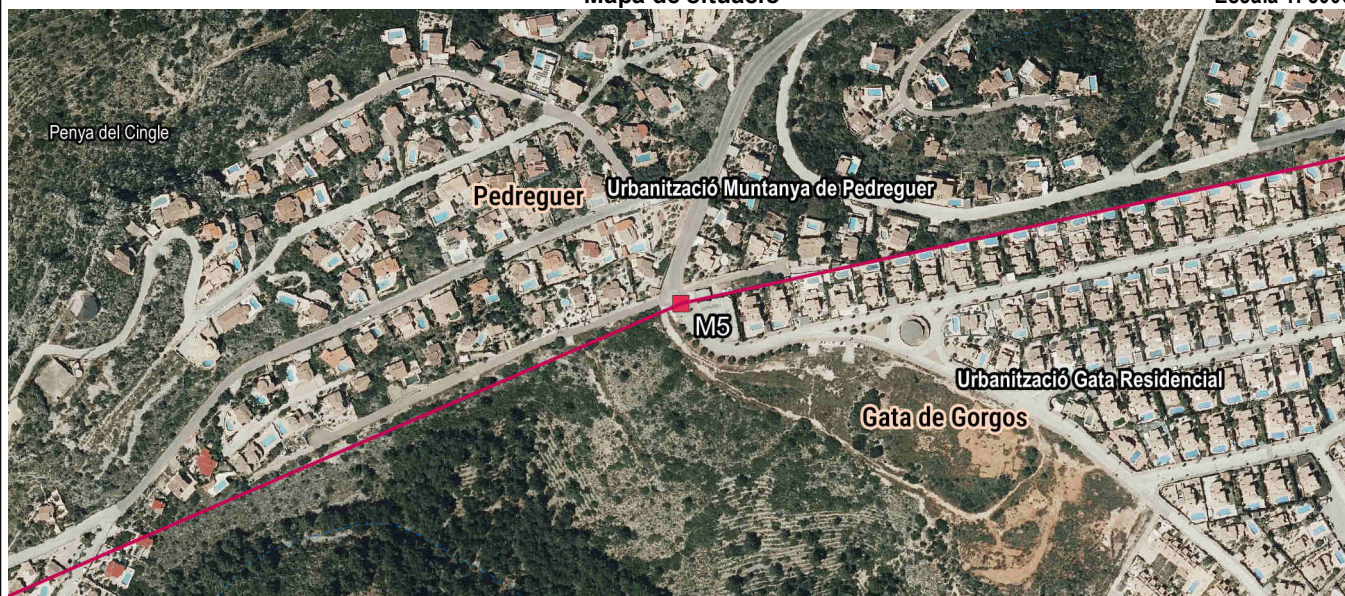

Detall

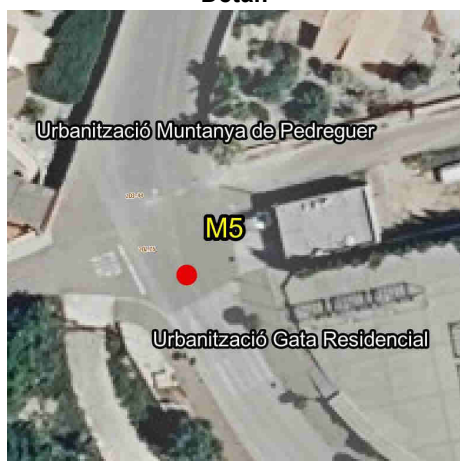

Fotografia



Imatge panoràmica



Nom del molló: M6

Data de la ressenya: 26/12/2023

Estat: Virtual replantejat

Coordenades

Tipus de senyal:

ETRS89

X: 766166.104 m Altitud ortomètrica: 190.719 m

Data de visita: 2023-09-18

UTM fus 30

Y: 4297025.614 m Altitud el·lipsoidal: 240.201 m

Descripció: Es troba en lloc denominat «Plana d'Àlvaro» («Plana de Álvaro y Pascual», segons l'acta), en antiga llinda de bosc baix de timó. En l'actualitat es correspon amb una ubicació al costat del mur posterior d'un xalet de la urbanització Gata Residencial.

La línia de terme reconeguda entre esta fita i la cinquena és la recta que les uneix.

Mapa de situació

Escala 1: 5000

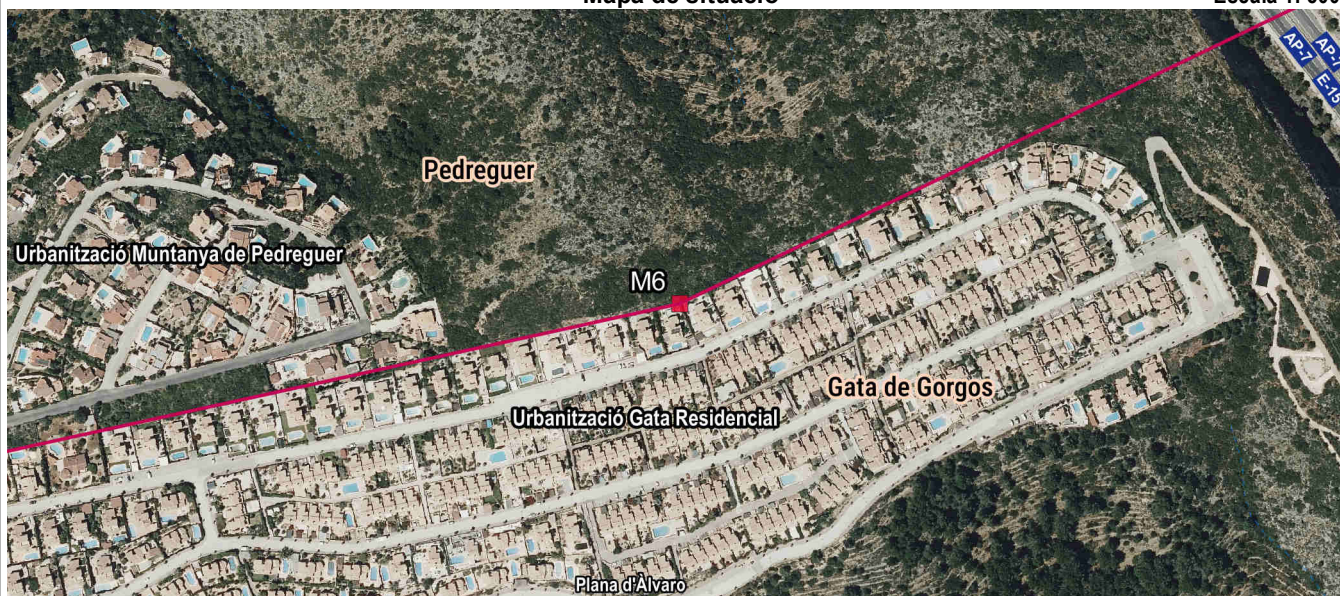

Detall

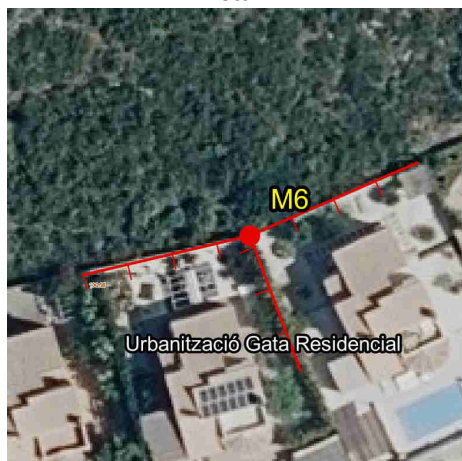

Fotografia



Imatge panoràmica



Nom del molló: M7

Data de la ressenya: 26/12/2023

Estat: Virtual no accessible

Coordenades

Tipus de senyal: Restes de pedres

ETRS89

X: 766615.126 m

Altitud ortomètrica:

Data de visita: 2023-10-30

UTM fus 30

Y: 4297241.182 m

Altitud el·lipsoidal:

Descripció: Es troba en lloc denominat «Tossal de Pedreguer» («La Traviesa», segons l'acta), en antiga partió de terrenys de bosc baix de timó, en l'actualitat es correspon amb una ubicació entre el talús i la tanca de seguretat de l'AP-7

La línia de terme reconeguda entre esta fita i la sisena és la recta que les uneix.

Mapa de situació

Escala 1: 5000

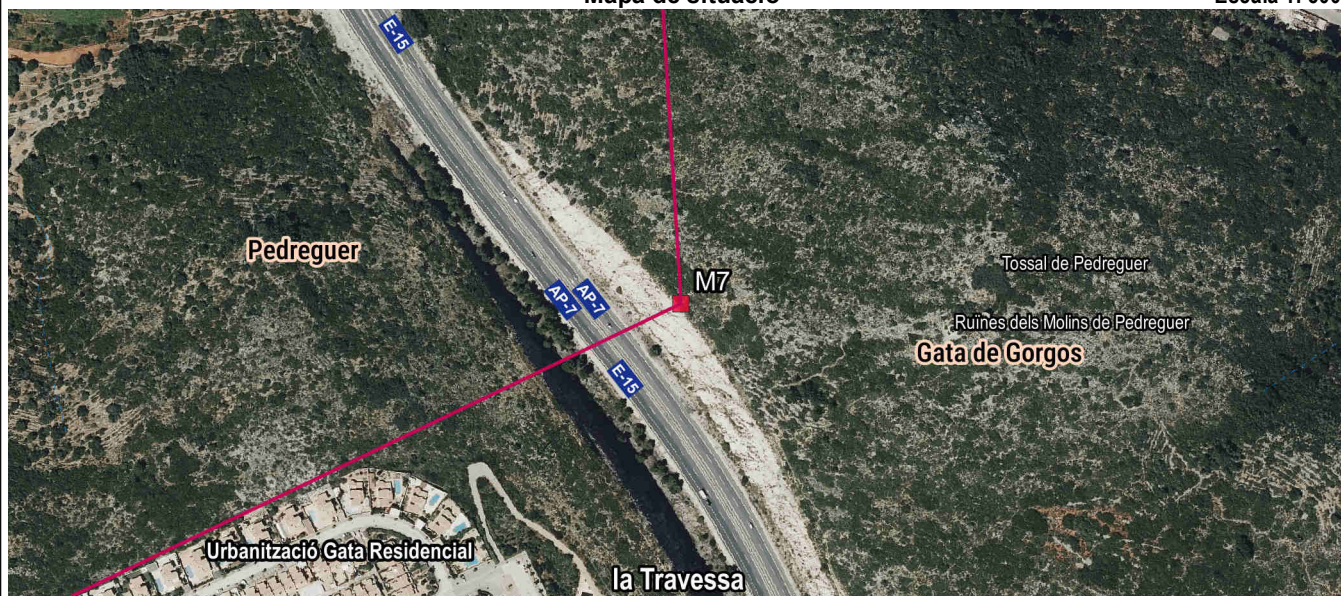

Detall



Fotografia

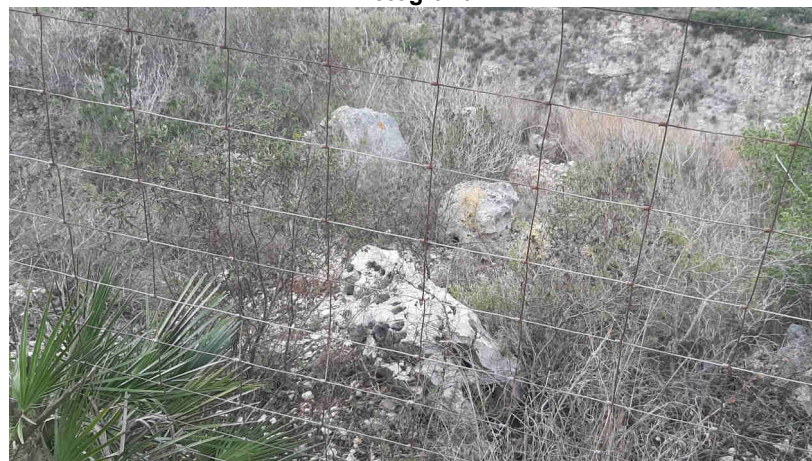

Imatge panoràmica

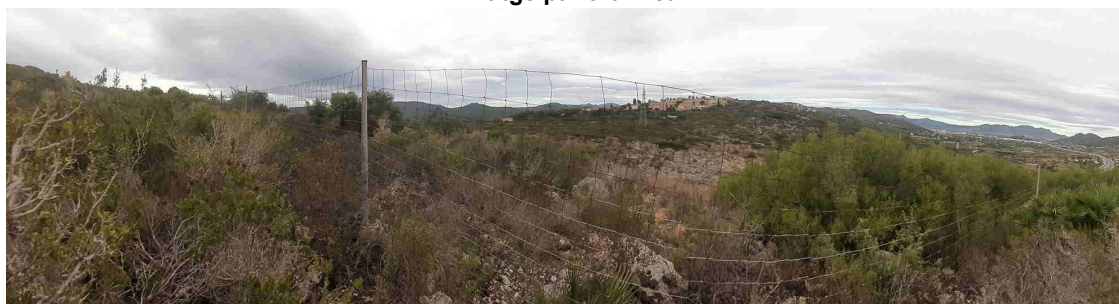

Nom del molló: M8

Data de la ressenya: 26/12/2023

Estat: Virtual replantejat

Coordenades

Tipus de senyal:

ETRS89

X: 766591.586 m Altitud ortomètrica: 68.993 m

Data de visita: 2023-09-18

UTM fus 30

Y: 4297620.25 m Altitud el·lipsoidal: 118.455 m

Descripció: Es troba entre els paratges les Golfes i les Romputetes, («Oquins», segons l'acta), en el marge esquerre de l'antic camí veïnal de Pedreguer a Gata, actualment carretera CV-732, en antiga llinda de terra de bosc baix. Actualment, polígon industrial Els Plans.

La línia de terme reconeguda entre esta fita i la setena és la recta que les uneix.

Mapa de situació

Escala 1: 5000

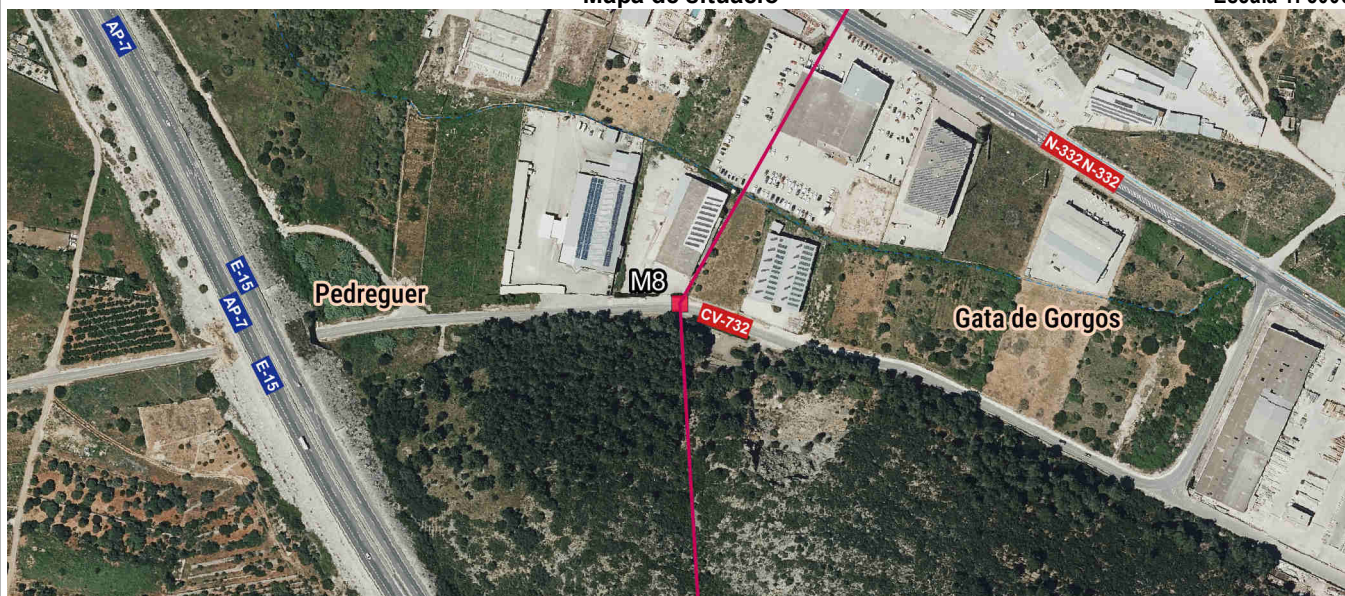

Detall



Fotografia

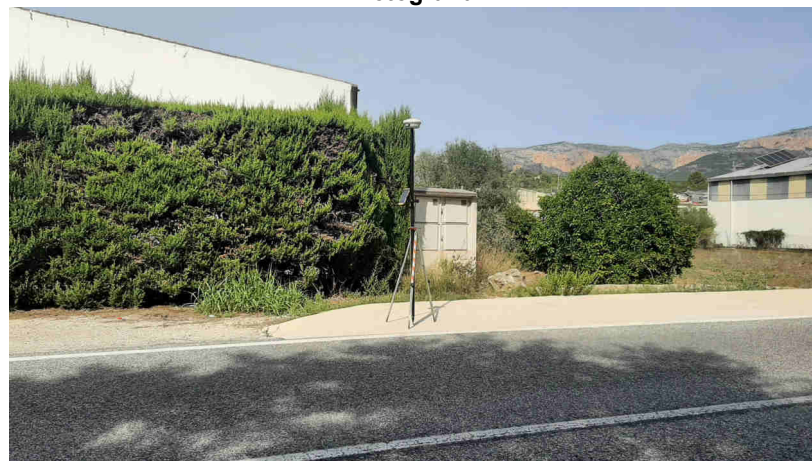

Imatge panoràmica

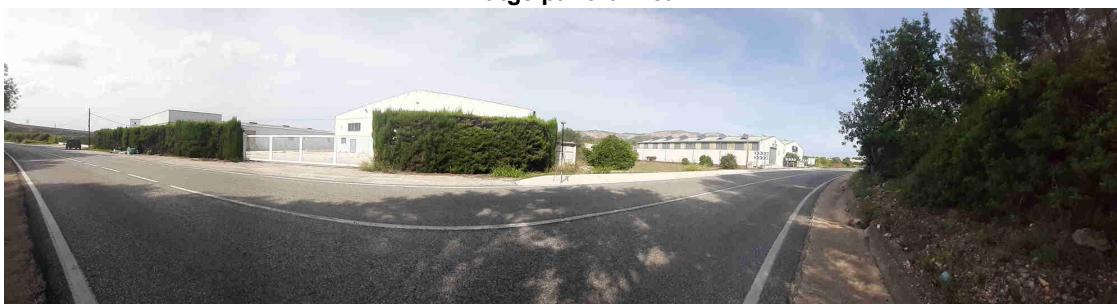

Nom del molló: M9-M3T

Data de la ressenya: 26/12/2023

Estat: Senyal replantejat
Tipus de senyal: Clau amb volandera
Data de visita: 2019-10-31

Coordenades
ETRS89 X: 766873.51 m Altitud ortomètrica: 82.45 m
UTM fus 30 Y: 4298355.808 m Altitud el·lipsoidal: 131.9 m

Descripció: Situat en el marge esquerre del camí veïnal de Gata a Dénia, en la partida de les Rompudetes, en l'acta, «Montarroig». Esta fita és comuna als termes municipals de Pedreguer, Dénia i Gata de Gorgos .

La línia de terme reconeguda entre esta fita i la huitena va des d'esta huitena fita en línia recta fins al punt d'intersecció dels eixos dels antics camins de Gata a Dénia i de Pedreguer a Jesús Pobre, segueix per l'eix del camí de les Rompudetes («Camino de Gata a Dénia», segons l'acta), fins a la intersecció amb la normal baixada a aquest eix des de la novena fita, continuant per esta normal fins a la novena fita.

Mapa de situació

Escala 1: 5000

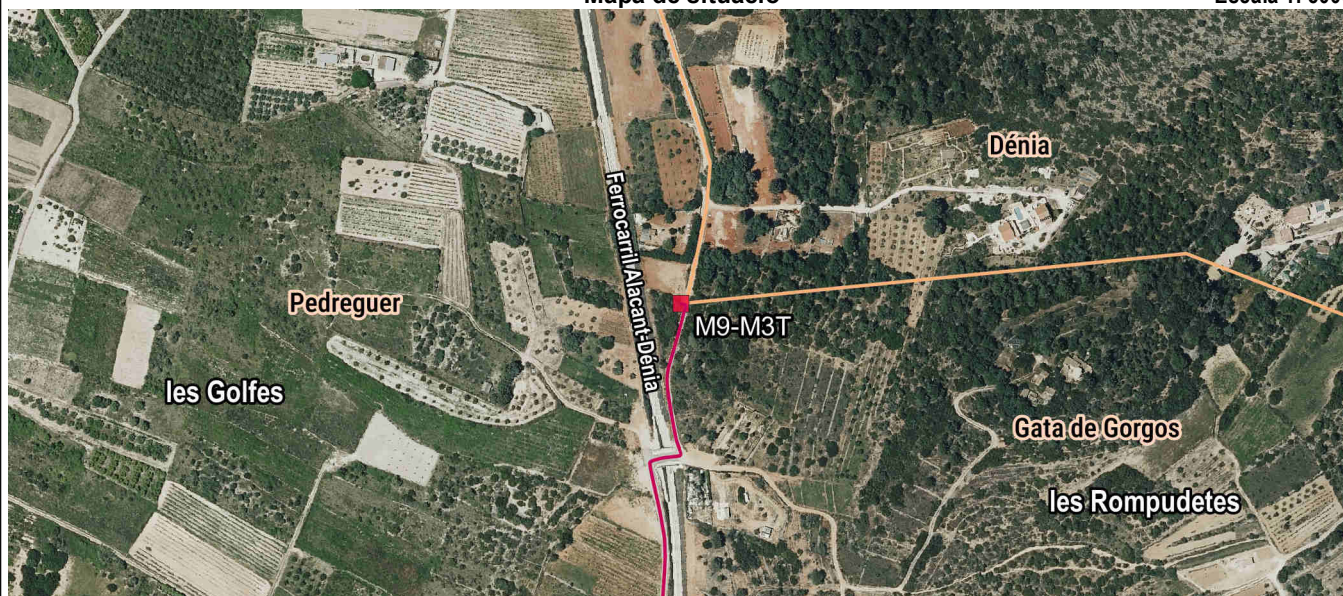

Detall



Fotografia



Imatge panoràmica

