

**DELIMITACIÓ MUNICIPAL**  
*DELIMITACIÓN MUNICIPAL*



GENERALITAT  
VALENCIANA



INSTITUT  
CARTOGRÀFIC  
VALENCIÀ

**LÍNIA LÍMIT ENTRE ELS TERMES MUNICIPALS DE DÉNIA I EL RÀFOL D'ALMÚNIA**  
*LÍNEA LÍMITE ENTRE LOS TÉRMINOS MUNICIPALES DE DÉNIA Y EL RÀFOL D'ALMÚNIA*

**Nom del molló:** M1-M3T  
*Nombre del mojón:* M1-M3T

**Data de visita / Fecha de visita:**  
06/08/2019

**Tipus de punt:** Molló verdader  
*Tipo de punto:* Mojón verdadero

**Estat:** Monumentat en bon estat  
*Estado:* Monumentado en buen estado

**X, Y UTM-ETRS89: (m)**

**X:** 756690,513

**Y:** 4304316,133

**Altitud ortomètrica i el·lipsoïdal (m)**

*Altitud ortométrica y elipsoidal (m)*

**H(orto):** 68,406

**h(el):** 117,972

**Tipus de senyal:** Molló de formigó de forma cúbica  
*Tipo de señal:* Mojón de hormigón con forma cúbica



**Situació / Situación**

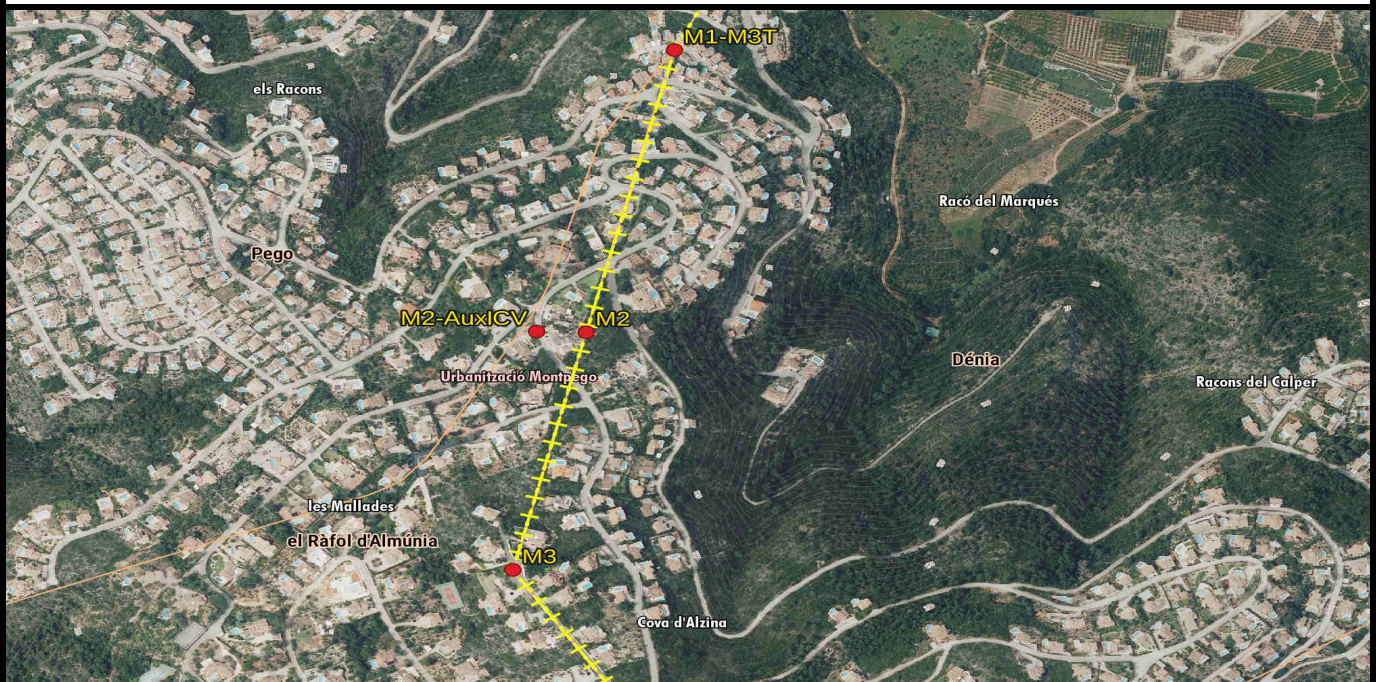

**Descripció d'ubicació: / Descripción de ubicación:**

Situat en la urbanització Montpego (abans "Falda de la Lloma dels Racons"). La fita original ha sigut substituïda per una fita de formigó massís amb forma cúbica sobre la vorera, en l'alineació de façana de la parcel·la 9(A). Fita comuna als termes municipals de Dénia, el Ràfol d'Almúnia i Pego.

Situado en la urbanización Montpego (antes "Falda de la Lloma dels Racons"). El mojón original ha sido sustituido por un mojón de hormigón macizo con forma cúbica sobre la acera, en la alineación de fachada de la parcela 9(A). Mojón común a los términos municipales de Dénia, el Ràfol d'Almúnia y Pego.

**Comentaris: / Comentarios:**

És una fita de formigó massís amb forma de cub, que mesura 52cm per 24cm de base, i 26cm d'alt. Cota mesurada des de la base de la fita.  
Es un mojón de hormigón macizo con forma de cubo, que mide 52cm por 24cm de base, y 26cm de alto. Cota medida desde la base del mojón.

**Croquis:**

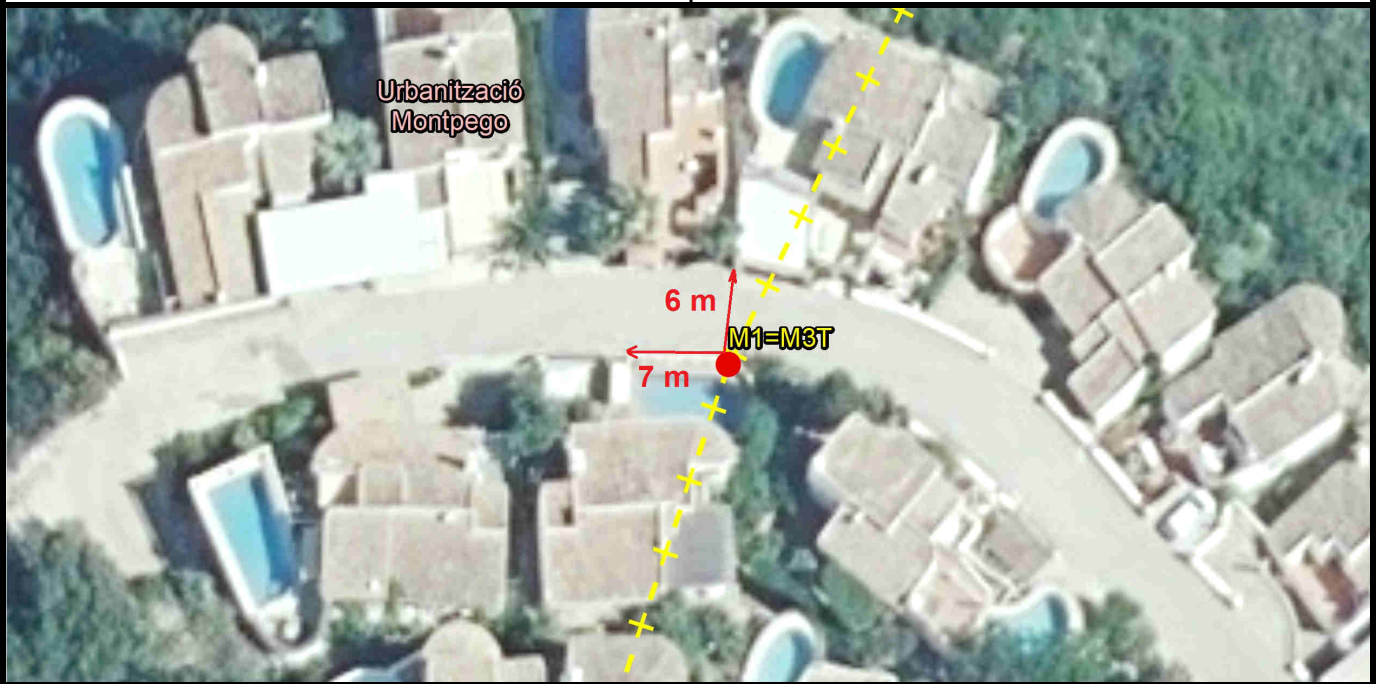

**Fotografia panoràmica / Fotografía panorámica**



**DELIMITACIÓ MUNICIPAL**  
*DELIMITACIÓN MUNICIPAL*



**LÍNIA LÍMIT ENTRE ELS TERMES MUNICIPALS DE DÉNIA I EL RÀFOL D'ALMÚNIA**  
*LÍNEA LÍMITE ENTRE LOS TÉRMINOS MUNICIPALES DE DÉNIA Y EL RÀFOL D'ALMÚNIA*

**Nom del molló:** M2  
*Nombre del mojón:* M2

**Data de visita / Fecha de visita:**  
29/11/2019

**Tipus de punt:** Molló verdader  
*Tipo de punto:* Mojón verdadero

**Estat:** Virtual replantejat  
*Estado:* Virtual replanteado

**X, Y UTM-ETRS89: (m)**

**X:** 756598,513

**Y:** 4303943,099

**Altitud ortomètrica i el·lipsoïdal (m)**

*Altitud ortométrica y elipsoidal (m)*

**H(orto):** 137,877

**h(el):** 187,458

**Tipus de senyal:** Molló virtual  
*Tipo de señal:* Mojón virtual

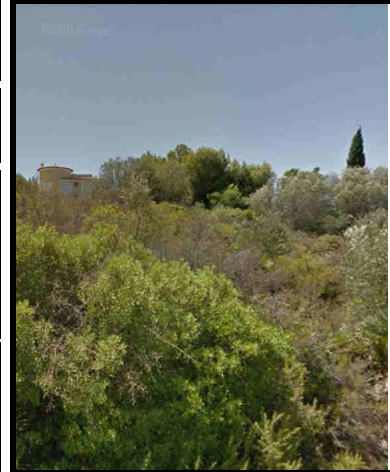

**Situació / Situación**

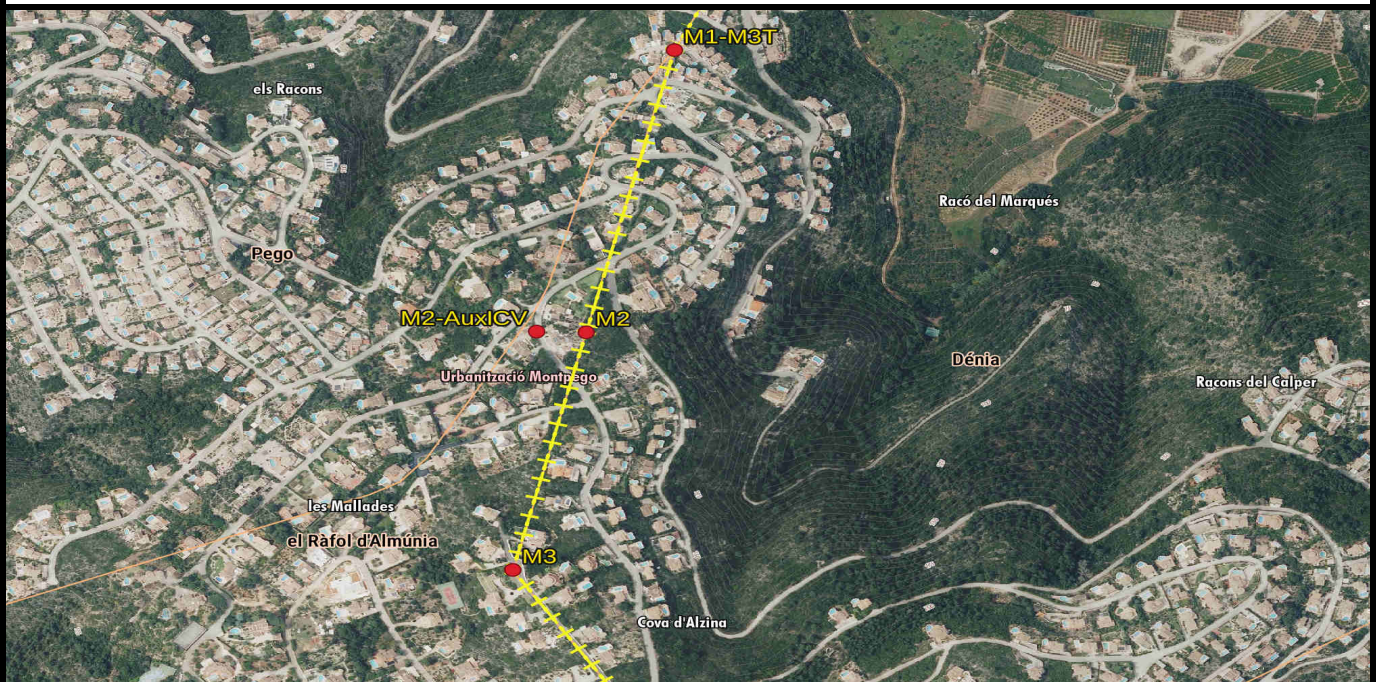

**Descripció d'ubicació: / Descripción de ubicación:**

Situat en la urbanització Montpego (abans "Majada de Alsina"), antic terreny de bosc baix.

Situado en la urbanització Montpego (antes "Majada de Alsina"), antiguo terreno de monte bajo.

**Geometria línia a punt anterior:** / *Geometría línea al punto anterior:*

La línea de terme reconeguda entre les fites primera i segona és recta

La línea de término reconocida entre los mojones primero y segundo es recta

**Comentaris:** / *Comentarios:*

**Croquis:**



**Fotografia panoràmica / Fotografía panorámica**



**DELIMITACIÓ MUNICIPAL**  
*DELIMITACIÓN MUNICIPAL*



**LÍNIA LÍMIT ENTRE ELS TERMES MUNICIPALS DE DÉNIA I EL RÀFOL D'ALMÚNIA**  
*LÍNEA LÍMITE ENTRE LOS TÉRMINOS MUNICIPALES DE DÉNIA Y EL RÀFOL D'ALMÚNIA*

**Nom del molló:** M2-AuxICV  
*Nombre del mojón:* M2-AuxICV

**Data de visita / Fecha de visita:**  
29/11/2019

**Tipus de punt:** Molló AuxICV  
*Tipo de punto:* Mojón AuxICV

**Estat:** Senyal replantejada  
*Estado:* Señal replanteada

**X, Y UTM-ETRS89: (m)**

**X:** 756546,779

**Y:** 4303944,070

**Altitud ortomètrica i el-lipsoïdal (m)**

*Altitud ortométrica y elipsoidal (m)*

**H(orto):** 137,721

**h(el):** 187,303

**Tipus de senyal:** Clau C-4 d'acer amb volandera groga

*Tipo de señal:* Clavo C-4 de acero con arandela amarilla



**Situació / Situación**

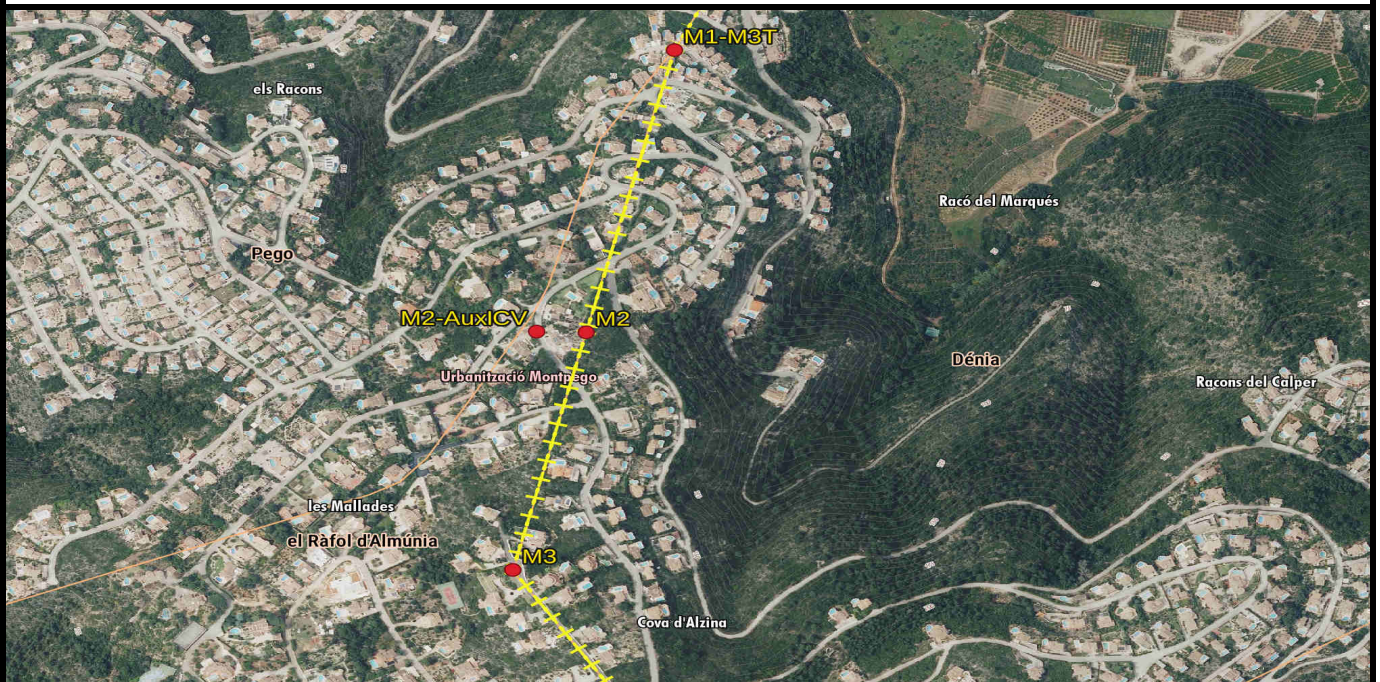

**Descripció d'ubicació: / Descripción de ubicación:**

Situat en la urbanització Montpego. Replantejat sobre la vorada de la vorera de la Avinguda Ràfol mitjançant un clau C-4 d'acer amb una volandera groga, al costat de l'alineació de façana de la parcel·la amb referència cadastral 6640304YH5064S0001SO.

*Situado en la urbanización Montpego. Replanteado sobre el bordillo de la acera de la Avinguda Ràfol mediante un clavo C-4 de acero con una arandela amarilla, junto a la alineación de fachada de la parcela con referencia catastral 6640304YH5064S0001SO.*

Comentaris: / Comentarios:

Croquis:



Fotografia panoràmica / Fotografía panorámica



**DELIMITACIÓ MUNICIPAL**  
*DELIMITACIÓN MUNICIPAL*



**LÍNIA LÍMIT ENTRE ELS TERMES MUNICIPALS DE DÉNIA I EL RÀFOL D'ALMÚNIA**  
*LÍNEA LÍMITE ENTRE LOS TÉRMINOS MUNICIPALES DE DÉNIA Y EL RÀFOL D'ALMÚNIA*

**Nom del molló:** M3  
*Nombre del mojón:* M3

**Data de visita / Fecha de visita:**  
29/11/2019

**Tipus de punt:** Molló verdader  
*Tipo de punto:* Mojón verdadero

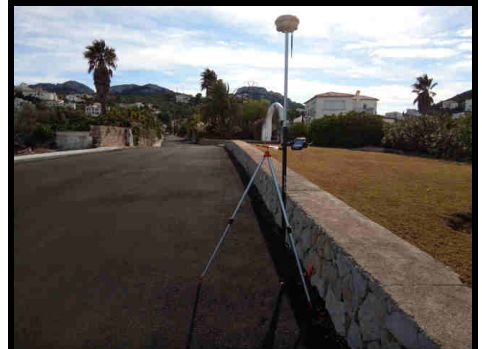

**Estat:** Senyal replantejada  
*Estado:* Señal replanteada

**X, Y UTM-ETRS89: (m)**

**X:** 756521,950

**Y:** 4303629,086

**Altitud ortomètrica i el·lipsoïdal (m)**

*Altitud ortométrica y elipsoidal (m)*

**H(orto):** 198,313

**h(el):** 247,905

**Tipus de senyal:** Clau C-4 d'acer amb volandera roja

*Tipo de señal:* Clavo C-4 de acero con arandela roja

**Situació / Situación**

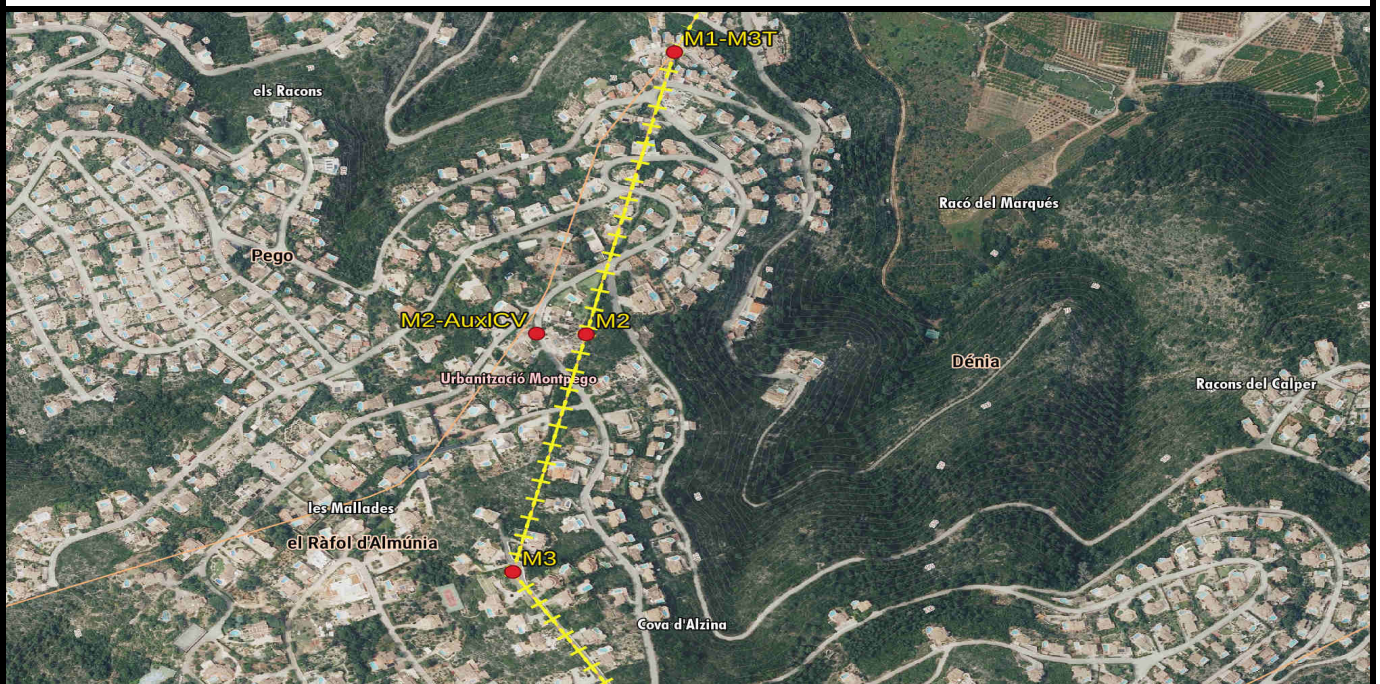

**Descripció d'ubicació: / Descripción de ubicación:**

Situat en la urbanització Montpego (abans denominat Tossal del Consell). Replantejat sobre l'asfalt del Carrer Cervantes al costat del mur de la parcel·la amb referència cadastral 6637206YH5063N0001EU, que té el núm.107 d'aquest carrer, mitjançant un clau C-4 d'acer amb volandera roja.

*Situado en la urbanización Montpego (antes denominado Tossal del Consell). Replanteado sobre el asfalto de la Calle Cervantes junto al muro de la parcela con referencia catastral 6637206YH5063N0001EU, que tiene el nº107 de esa calle, mediante un clavo C-4 de acero con arandela roja.*

**Geometria línia a punt anterior:** / *Geometría línea al punto anterior:*

La línia de terme reconeguda entre les fites primera i segona és recta

La línea de término reconocida entre los mojones primero y segundo es recta

**Comentaris:** / *Comentarios:*

**Croquis:**



**Fotografia panoràmica / Fotografía panorámica**





**DELIMITACIÓ MUNICIPAL**  
**DELIMITACIÓN MUNICIPAL**



**LÍNIA LÍMIT ENTRE ELS TERMES MUNICIPALS DE DÉNIA I EL RÀFOL D'ALMÚNIA**  
**LÍNEA LÍMITE ENTRE LOS TÉRMINOS MUNICIPALES DE DÉNIA Y EL RÀFOL D'ALMÚNIA**

**Nom del molló:** M4-M3T  
**Nombre del mojón:** M4-M3T

**Data de visita / Fecha de visita:**  
21/09/2019

**Tipus de punt:** Molló verdader  
**Tipo de punto:** Mojón verdadero



**Estat:** Monumentat semidestruït  
**Estado:** Monumentado semidestruido

**X, Y UTM-ETRS89: (m)**

**X:** 756863,664

**Y:** 4303107,492

**Altitud ortomètrica i el·lipsoïdal (m)**

*Altitud ortométrica y elipsoidal (m)*

**H(orto):** 277,073

**h(el):** 326,667

**Tipus de senyal:** Molló de pedres de forma piramidal  
**Tipo de señal:** Mojón de piedras de forma piramidal

**Situació / Situación**

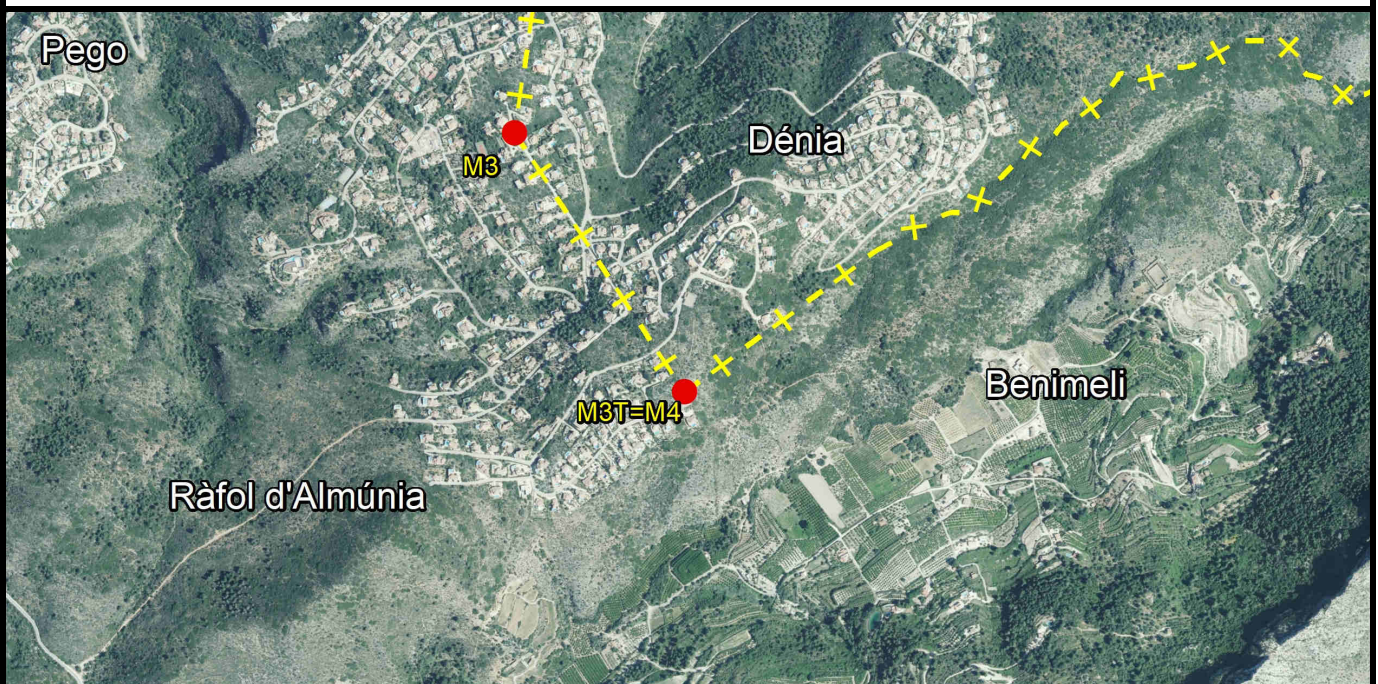

**Descripció d'ubicació: / Descripción de ubicación:**

Localitzat en el lloc denominat Tossal de la Creu, en el punt més alt de la muntanya. Es troba en la parcel·la amb referència catastral 6832302YH5063S0001XG. Segons acta en "La Segària", en terra d'antigues vinyes. Aquesta fita és comuna als termes municipals de Dénia, Benimeli i el Ràfol d'Almúnia

Localizado en el sitio denominado Tossal de la Creu, en el punto más alto del monte. Se encuentra en la parcela con referencia catastral 6832302YH5063S0001XG. Según acta en "La Segària", en tierra de antiguas viñas. Este mojón es común a los términos municipales de Dénia, Benimeli y el Ràfol d'Almúnia

**Geometria línia a punt anterior: / Geometría línea al punto anterior:**

La línea de terme reconeguda entre les fites primera i segona és recta

La línea de término reconocida entre los mojones primero y segundo es recta

**Comentaris: / Comentarios:**

**Croquis:**



**Fotografia panoràmica / Fotografía panorámica**

